

**FERRARI**

**VEGA**

**AR - RS - MT / 75-85-95**

**Catalogo ricambi**

**Maggio 2006**



VM Motor 75 13C .....	3
VM Motor 85 77B.....	5
VM Motor 95 33C.....	7
Gaskabels .....	9
Radiator .....	11
Luchtfilter .....	13
Luchtfilter met Kap .....	15
Tank RS – MT .....	17
Tank AR .....	19
Motorkap RS – MT – AR .....	20
Spatschermen .....	24
Stickers RS – MT .....	28
Stickers AR .....	30
Dashbord .....	32
Vooras RS – MT .....	35
Vooras AR .....	38
Middenstuk RS – MT .....	40
Middenstuk AR .....	42
Achteras RS – MT .....	44
Achteras AR .....	46
Aandrijving Vooras RS – MT .....	48
Aandrijving Vooras AR .....	50
Koppelas .....	52
Koppeling RS – MT .....	54
Koppeling AR .....	56
Koppeling Bediening .....	58
Tandwielen .....	60
Tandwielen .....	62
Tandwielen .....	64
Aandrijving Achteras RS – MT .....	66
Aandrijving Achteras AR .....	68
Wiel Eind aandrijving .....	70
Aftakas (P.T.O.) 450 – 750 – 1000 toeren .....	72
Schakelhandels .....	75
Rem RS – MT .....	77
Rem AR .....	79
Parkeerrem .....	81

Kabelboom Motor .....	83
Kabelboom van de Trekker .....	85
Hydrauliek Stuur RS – MT .....	89
Hydrauliek Stuur AR .....	91
Regel Handels RS .....	93
Regel Handels AR .....	96
Regel Handels MT .....	99
Driepunt RS .....	102
Driepunt AR .....	104
Driepunt MT – RS .....	106
Driepunt met Snelspan Haken .....	108
Trekhaak .....	110
Trekhaak CEE .....	112
Gewicht beugel .....	114
Wielen .....	116
Hydrauliek Schema .....	118
Kabine .....	120 -148



**VM MOTORI**

MOTORE 4 CILINDRI - "13 C"  
4 CYLINDERS ENGINE - "13 C"  
MOTEUR 4 CYLINDRES - "13 C"  
4 ZYLINDER MOTOR - "13 C"  
MOTOR 4 CILINDROS - "13 C"

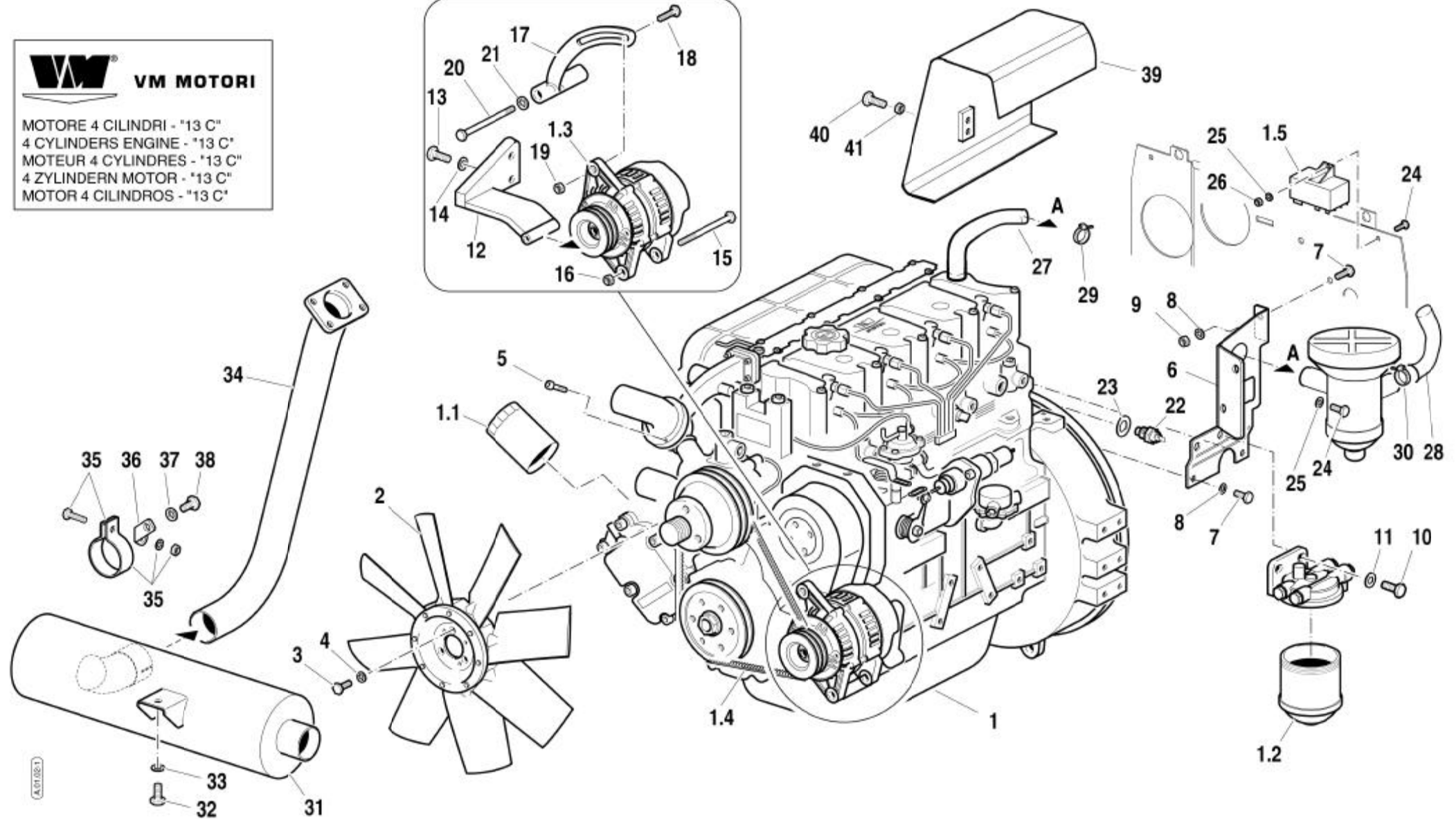
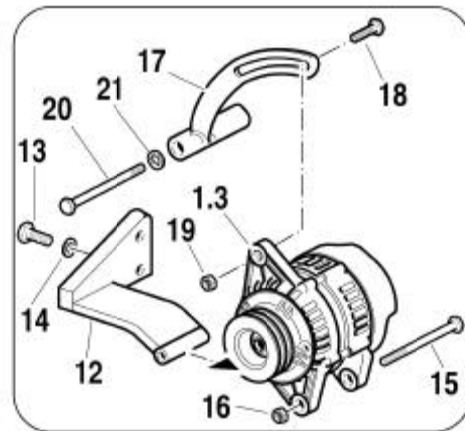



**MOTORE 75**

POS.	CODICE	DESCRIZIONE	Q.tà
1	41U50000	MOT.VM D754E2.21A 47KW 13C/4	1
1,1	58171199	FILTRO OLIO MOTORE	1
1,2	58171200	FILTRO GASOLIO	1
1,3	59900344	ALTERNATORE	1
1,4	59900766	CINGHIA ALTERNATORE	1
1,5	59900345	CENTRALINA	1
2	57376726	VENTOLA MOTORE D.420-40°	1
3	31112150	VITE TE M8X20 UNI 5739 8G	3
4	F0843643060	ROSETTA 8 DIN 128-B	3
5	F0862479035	VITE TBCEI M6X16 7380 ZNT/G	1
6	59076683	STAFFA SUPP.FILTRO COMB.STEP2	1
7	31111151	VITE TE M8X16 UNI 5739 8G	3
8	F0843643060	ROSETTA 8 DIN 128-B	3
9	31211080	DADO M8 UNI 5588 6S	1
10	31112219	VITE TE M10X25 UNI 5739 8G	2
11	F0843755000	ROSETTA 10 DIN 128-B	2
12	59077318	SUPPORTO ALTERNATORE STEP2	1
13	31112219	VITE TE M10X25 UNI 5739 8G	3
14	F0843755000	ROSETTA 10 DIN 128-B	3
15	31112174	VITE TE M8X110 UNI 5737 8.8	1
16	31211080	DADO M8 UNI 5588 6S	1
17	59076688	TIRANTE ALTERNATORE STEP2	1
18	31112153	VITE TE M8X35 UNI 5739 8G	1
19	31421083	SUPER RANELLA 8 DIN 6796 ZNT	1
20	F0864335020	VITE M14X120 UNI 5737 8.8 ZNT	1
21	31421251	SUPER RANELLA 14 DIN 6796 ZNT	1
22	58175773	TERMISTORE TERMOMETRO ELETT.	1
23	F0844030070	ROND RAME D16 RIC	1
24	31112090	VITE TE M6X16 UNI 5739 8G	2
25	F0843570000	ROSETTA 6 DIN 128-B	2
26	31211060	DADO M6 UNI 5588 6S	2
27	55176744	TUBO DECANTATORE STEP2	1
28	58177400	TUBO SFIATO VAP.OLIO 21302432F	1
29	F0817500400	FASCETTA 024,1-706R (16700029)	3
30	F0817500200	FASCETTA 015,7-706R (16700016)	1
31	58176618	SIL.SCAR.STEP2(28176618)NERO	1
32	31112210	VITE TE M10X20 UNI 5739 8G	1
33	F0843755000	ROSETTA 10 DIN 128-B	1
34	59076620	TUBO SCARICO ASPIRATO STEP2	1
35	58175121	COLLARE SILENZIATORE BeB F53	1
36	56177183	STAFFA RINF.TUBO SCARICO STEP2	1
37	31111151	VITE TE M8X16 UNI 5739 8G	1
38	F0843643060	ROSETTA 8 DIN 128-B	1
39	59077480	PROTEZIONE TURBINA STEP2	1
40	F0838384000	PRIG.M10X25 UNI 5911 8.8 ZNT	2
41	31215100	DADO M10 UNI 5588 INOX	2



VM MOTORI

MOTORE 4 CILINDRI - "77 B"  
4 CYLINDERS ENGINE - "77 B"  
MOTEUR 4 CYLINDRES - "77 B"  
4 ZYLINDER MOTOR - "77 B"  
MOTOR 4 CILINDROS - "77 B"

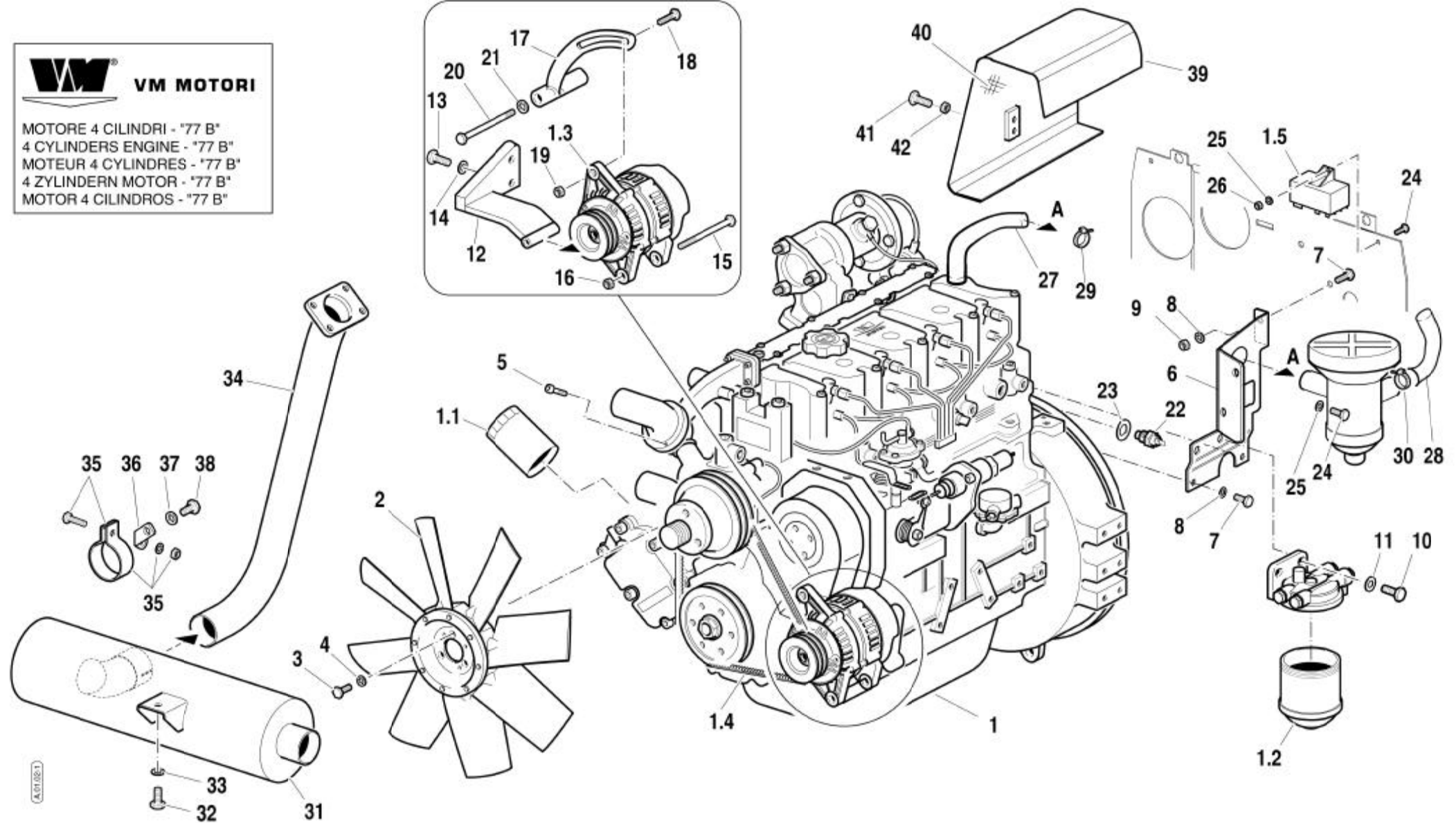
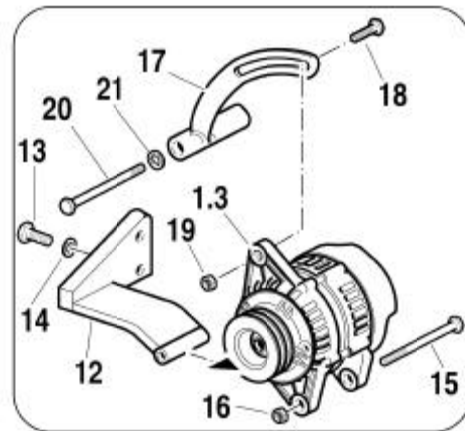

**MOTORE 85**

POS.	CODICE	DESCRIZIONE	Q.tà
1	41U60000	MOT.VM D704TE2.21A 60KW 77B/4	1
1,1	58171199	FILTRO OLIO MOTORE	1
1,2	58171200	FILTRO GASOLIO	1
1,3	59900344	ALTERNATORE	1
1,4	59900766	CINGHIA ALTERNATORE	1
1,5	59900345	CENTRALINA	1
2	57376726	VENTOLA MOTORE D.420-40°	1
3	31112150	VITE TE M8X20 UNI 5739 8G	3
4	F0843643060	ROSETTA 8 DIN 128-B	3
5	F0862479035	VITE TBCEI M6X16 7380 ZNT/G	1
6	59076683	STAFFA SUPP.FILTRO COMB.STEP2	1
7	31111151	VITE TE M8X16 UNI 5739 8G	3
8	F0843643060	ROSETTA 8 DIN 128-B	3
9	31211080	DADO M8 UNI 5588 6S	1
10	31112219	VITE TE M10X25 UNI 5739 8G	2
11	F0843755000	ROSETTA 10 DIN 128-B	2
12	59077318	SUPPORTO ALTERNATORE STEP2	1
13	31112219	VITE TE M10X25 UNI 5739 8G	3
14	F0843755000	ROSETTA 10 DIN 128-B	3
15	31112174	VITE TE M8X110 UNI 5737 8.8	1
16	31211080	DADO M8 UNI 5588 6S	1
17	59076688	TIRANTE ALTERNATORE STEP2	1
18	31112153	VITE TE M8X35 UNI 5739 8G	1
19	31421083	SUPER RANELLA 8 DIN 6796 ZNT	1
20	F0864335020	VITE M14X120 UNI 5737 8.8 ZNT	1
21	31421251	SUPER RANELLA 14 DIN 6796 ZNT	1
22	58175773	TERMISTORE TERMOMETRO ELETT.	1
23	F0844030070	ROND RAME D16 RIC	1
24	31112090	VITE TE M6X16 UNI 5739 8G	2
25	F0843570000	ROSETTA 6 DIN 128-B	2
26	31211060	DADO M6 UNI 5588 6S	2
27	55176744	TUBO DECANTATORE STEP2	1
28	58177400	TUBO SFIATO VAP.OLIO 21302432F	1
29	F0817500400	FASCETTA 024,1-706R (16700029)	3
30	F0817500200	FASCETTA 015,7-706R (16700016)	1
31	58176618	SIL.SCAR.STEP2(28176618)NERO	1
32	31112210	VITE TE M10X20 UNI 5739 8G	1
33	F0843755000	ROSETTA 10 DIN 128-B	1
34	59076619	TUBO SC.TURBO ST2(76619V) NERO	1
35	58175121	COLLARE SILENZIATORE BeB F53	1
36	56177183	STAFFA RINF.TUBO SCARICO STEP2	1
37	31111151	VITE TE M8X16 UNI 5739 8G	1
38	F0843643060	ROSETTA 8 DIN 128-B	1
39	59077480	PROTEZIONE TURBINA STEP2	1
40	58077484	RIVEST.TERM.PROT.TURBINA STEP2	1
41	F0838384000	PRIG.M10X25 UNI 5911 8.8 ZNT	2
42	31215100	DADO M10 UNI 5588 INOX	2



VM MOTORI

MOTORE 4 CILINDRI - "33 C"  
4 CYLINDERS ENGINE - "33 C"  
MOTEUR 4 CYLINDRES - "33 C"  
4 ZYLINDER MOTOR - "33 C"  
MOTOR 4 CILINDROS - "33 C"

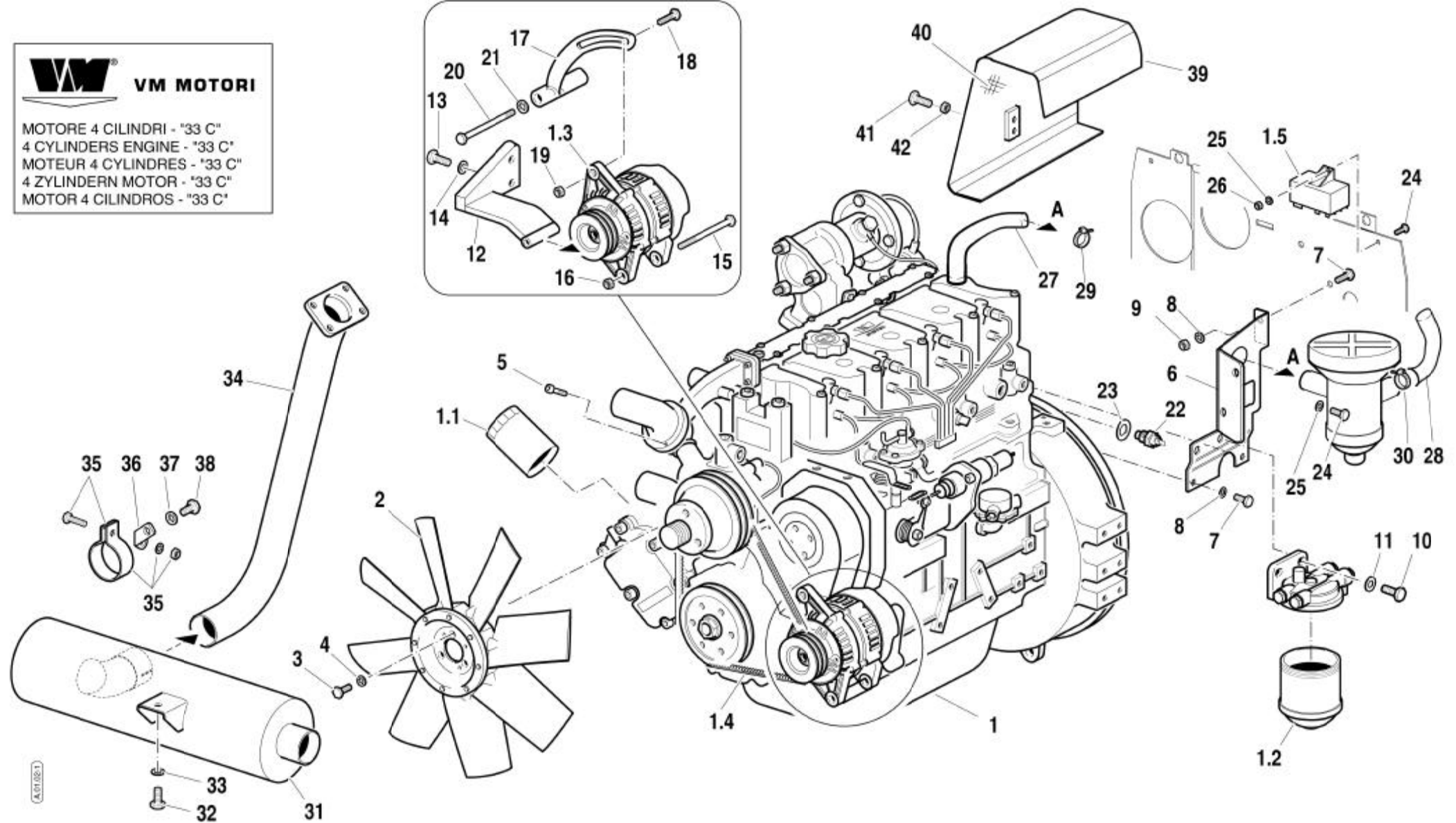
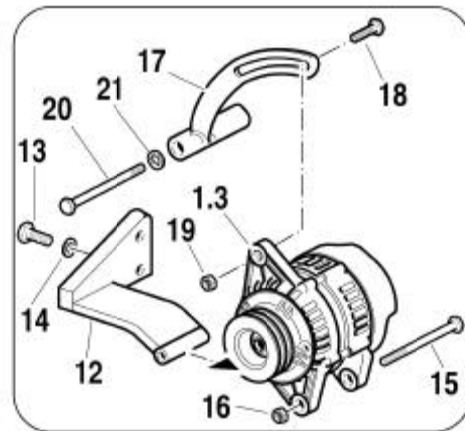

**MOTORE 95**

POS.	CODICE	DESCRIZIONE	Q.tà
1	41U70000	MOT.VM D754TE2.21A 67KW 33C/4	1
1,1	58171199	FILTRO OLIO MOTORE	1
1,2	58171200	FILTRO GASOLIO	1
1,3	59900344	ALTERNATORE	1
1,4	59900766	CINGHIA ALTERNATORE	1
1,5	59900345	CENTRALINA	1
2	57376726	VENTOLA MOTORE D.420-40°	1
3	31112150	VITE TE M8X20 UNI 5739 8G	3
4	F0843643060	ROSETTA 8 DIN 128-B	3
5	F0862479035	VITE TBCEI M6X16 7380 ZNT/G	1
6	59076683	STAFFA SUPP.FILTRO COMB.STEP2	1
7	31111151	VITE TE M8X16 UNI 5739 8G	3
8	F0843643060	ROSETTA 8 DIN 128-B	3
9	31211080	DADO M8 UNI 5588 6S	1
10	31112219	VITE TE M10X25 UNI 5739 8G	2
11	F0843755000	ROSETTA 10 DIN 128-B	2
12	59077318	SUPPORTO ALTERNATORE STEP2	1
13	31112219	VITE TE M10X25 UNI 5739 8G	3
14	F0843755000	ROSETTA 10 DIN 128-B	3
15	31112174	VITE TE M8X110 UNI 5737 8.8	1
16	31211080	DADO M8 UNI 5588 6S	1
17	59076688	TIRANTE ALTERNATORE STEP2	1
18	31112153	VITE TE M8X35 UNI 5739 8G	1
19	31421083	SUPER RANELLA 8 DIN 6796 ZNT	1
20	F0864335020	VITE M14X120 UNI 5737 8.8 ZNT	1
21	31421251	SUPER RANELLA 14 DIN 6796 ZNT	1
22	58175773	TERMISTORE TERMOMETRO ELETT.	1
23	F0844030070	ROND RAME D16 RIC	1
24	31112090	VITE TE M6X16 UNI 5739 8G	2
25	F0843570000	ROSETTA 6 DIN 128-B	2
26	31211060	DADO M6 UNI 5588 6S	2
27	55176744	TUBO DECANTATORE STEP2	1
28	58177400	TUBO SFIATO VAP.OLIO 21302432F	1
29	F0817500400	FASCETTA 024,1-706R (16700029)	3
30	F0817500200	FASCETTA 015,7-706R (16700016)	1
31	58176618	SIL.SCAR.STEP2(28176618)NERO	1
32	31112210	VITE TE M10X20 UNI 5739 8G	1
33	F0843755000	ROSETTA 10 DIN 128-B	1
34	59076619	TUBO SC.TURBO ST2(76619V) NERO	1
35	58175121	COLLARE SILENZIATORE BeB F53	1
36	56177183	STAFFA RINF.TUBO SCARICO STEP2	1
37	31111151	VITE TE M8X16 UNI 5739 8G	1
38	F0843643060	ROSETTA 8 DIN 128-B	1
39	59077480	PROTEZIONE TURBINA STEP2	1
40	58077484	RIVEST.TERM.PROT.TURBINA STEP2	1
41	F0838384000	PRIG.M10X25 UNI 5911 8.8 ZNT	2
42	31215100	DADO M10 UNI 5588 INOX	2

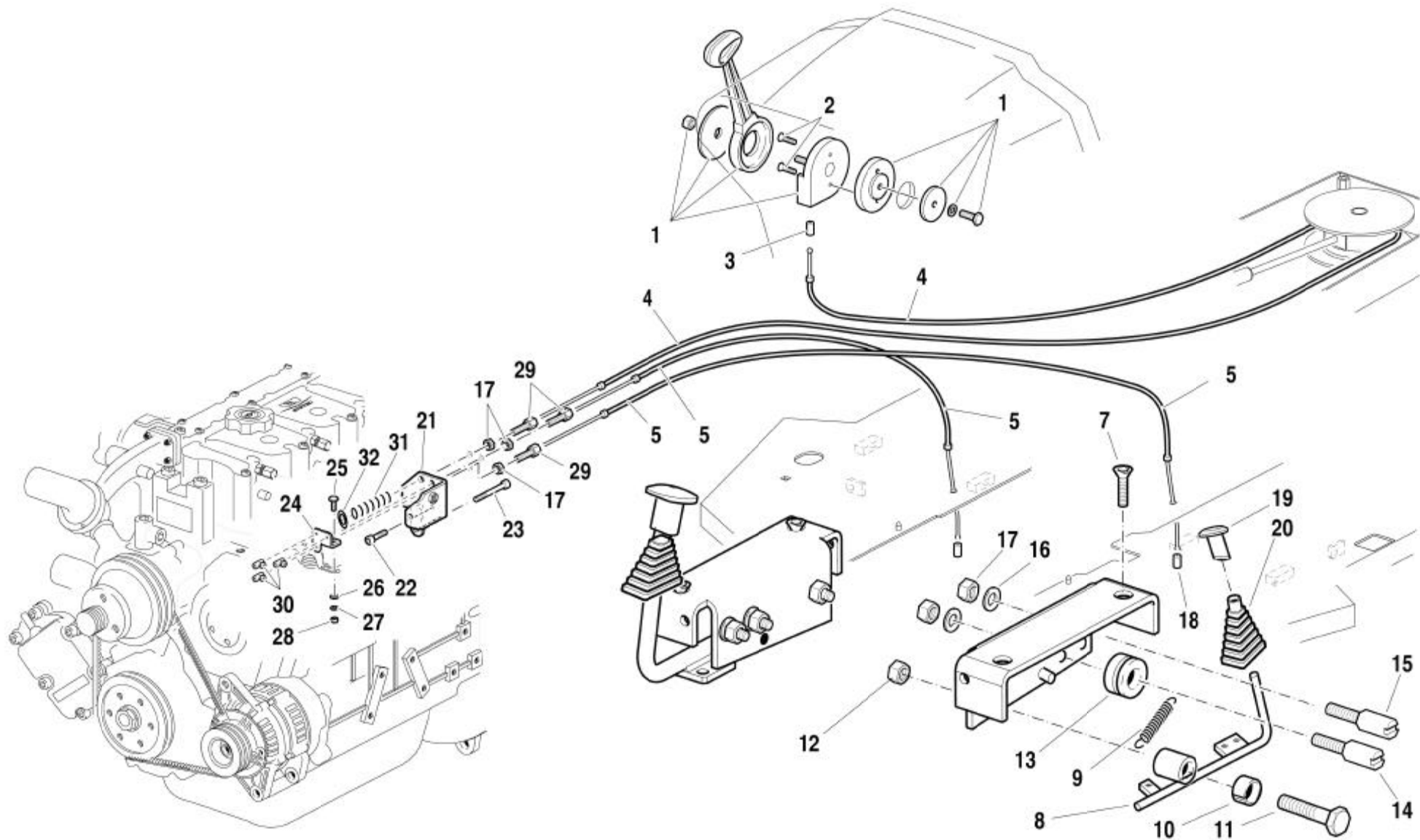

**COMANDI MOTORE**

POS.	CODICE	DESCRIZIONE	Q.tà
1	P238106000000	ACCELERATORE 1AG00035	1
2	31132562	VITE TSVEI M6X16 UNI 5933	2
3	F0858520000	BUSSOLA TORN.9X15 RIF.03806210	1
4	58077360	CAVO COM.ACCEL.A MANO STEP2	1
5	58077361	CAVO COM.PEDALE DX-SX STEP2	2
6	59077107	STAFFA INC.PEDALE ACCEL.STEP2	2
7	F0862481000	VITE M8X16 UNI 5933 CL:8.8 ZNT	4
8	59077101	PEDALE ACCELERATORE STEP2	2
9	58073227	MOLLA PEDALE ACCEL.26CV	2
10	30030016	BOCCOLA A/LUBR 14x25 DX	2
11	56377112	VITE INCER.PEDALE ACCEL.STEP2	2
12	31241101	DADO AUTOBL M10 BASSO	2
13	57377106	PULEGGIA RINV.CAVO ACCEL.STEP2	2
14	56375436	PERNO INCER.SUPP.SEDILE	2
15	56177648	PERNO GUIDA CAVO ACCEL.STEP2	2
16	F0843643060	ROSETTA 8 DIN 128-B	4
17	31231080	DADO M8 UNI 5589 6S zntg	4
18	58177111	BUSSOLA D.10x5,8x17 "03806045"	2
19	57377110	POGGIAPIEDE PEDALE ACCEL.STEP2	2
20	55277307	SOFFIETTO PEDALE ACCEL.STEP2	2
21	56174661	STAFFA REAZ.CAVI ACCEL.70-90CV	1
22	31152060	VITE TCEI M6X30 UNI 5931 8G	1
23	31152068	VITE TCEI M6X55 UNI 5931 8G	1
24	56177655	STAFFA ATT.CAVI ACCEL.STEP2	1
25	31112051	VITE TE M5X14 UNI 5739 8G	1
26	31411053	ROSETTA 5,3x10 UNI 6592	1
27	F0843561000	ROSETTA 5 DIN 128-B	1
28	31211050	DADO M5 UNI 5588 6S	1
29	56177656	REGISTRO GUAINA M8x28 STEP2	3
17	31231080	DADO M8 UNI 5589 6S zntg	3
30	58048002	SERRAFILO M4	4
31	F0831065000	MOLLA CILINDRICA DM.9X65	1
32	56177641	FERMO MOLLA ACCELERATORE STEP2	1

1/1 75 CV  
1/2 85-95 CV

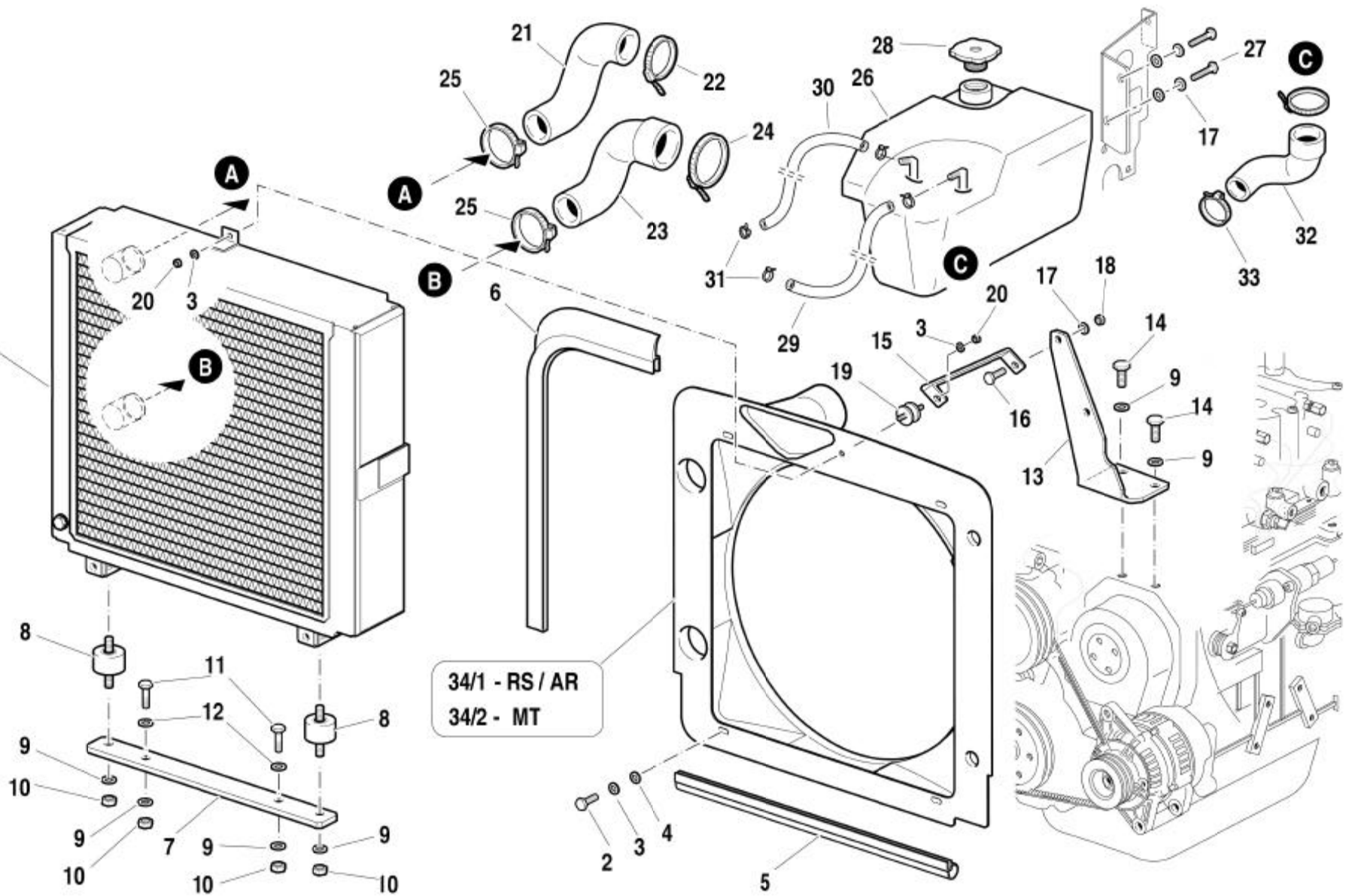

34/1 - RS / AR  
34/2 - MT

A.0302.U



## RADIATORE

POS.	CODICE	DESCRIZIONE	Q.tà
1 / 1	58176694	RADIATORE 4 RANGHI STEP2 (75cv)	1
1 / 2	58176715	RADIATORE 5 RANGHI STEP2 (85-95cv)	1
2	31112082	VITE TE M6X12 UNI 5739 8G	4
3	F0843570000	ROSETTA 6 DIN 128-B	4
4	31411064	ROSETTA 6,4x12,5 UNI 6592	4
5	28174882	GUARNIZIONE RIF.182400153.900	-
6	F0256809050	GUARNIZ.PROF.ART.8691 TECNICA	-
7	56176757	STAF.INF.FIS.RAD.STEP2 FORESI	1
8	58174608	SIL/BL 4025VV2025W	2
9	F0843755000	ROSETTA 10 DIN 128-B	4
10	F0814632000	DADO M10 UNI 5588 CL:8 ZNT	4
11	31112212	VITE TE M10X35 UNI 5739 8G	2
12	F0843818040	RONDELLA D.30x10,5/5 ZNT/G	2
13	59076684	STAFFA FISS.RADIATORE STEP2	1
14	31152103	VITE TCEI M10X25 UNI 5931 8G	1
9	F0843755000	ROSETTA 10 DIN 128-B	1
15	56176691	STAFFA SUP.FISS.RADIAT.STEP2	1
16	31112151	VITE TE M8X25 UNI 5739 8G	1
17	F0843643060	ROSETTA 8 DIN 128-B	1
18	31211080	DADO M8 UNI 5588 6S	1
19	F0849206005	SIL/BL 2015VV1318M-TOE	1
3	F0843570000	ROSETTA 6 DIN 128-B	2
20	F0814545000	DADO M6 UNI 5587 CL:8	2
21	55174632	MANICOTTO ENTR.ACQUA RADIATORE	1
22	F0817500500	FASCETTA 048,5-706R (16700058)	1
23	55177639	MANIC.USC.ACQUA RADIAT.STEP2	1
24	F0817500700	FASCETTA 057,5-706R (16700064)	1
25	F0817500470	FASCETTA 047,0-706R (16700057)	2
26	P236340000000	VASCH.LIQUIDO RADIATORE STEP2	1
27	31111151	VITE TE M8X16 UNI 5739 8G	2
17	F0843643060	ROSETTA 8 DIN 128-B	2
28	P236220000000	TAPPO VASCH.RIF.5014861-01	1
29	58077133	TUBO SFIATO RADIATORE STEP2	1
30	58075873	TUBO SFIATO RADIATORE 70CV	1
31	F0817500200	FASCETTA 015,7-706R (16700016)	4
32	58077132	TUBO VASCH.ESPANS.RADIAT.STEP2	1
33	F0817500400	FASCETTA 024,1-706R (16700029)	2
34/1	58176611	CONVOGLIATORE STEP2 (RS-AR)	1
34/2	58177194	CONVOGLIATORE STEP2 (MT)	1

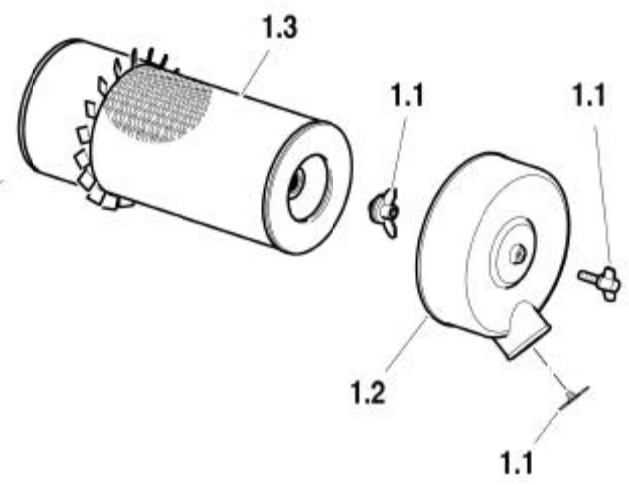
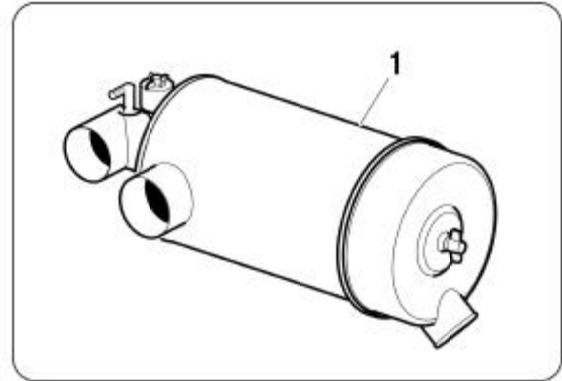
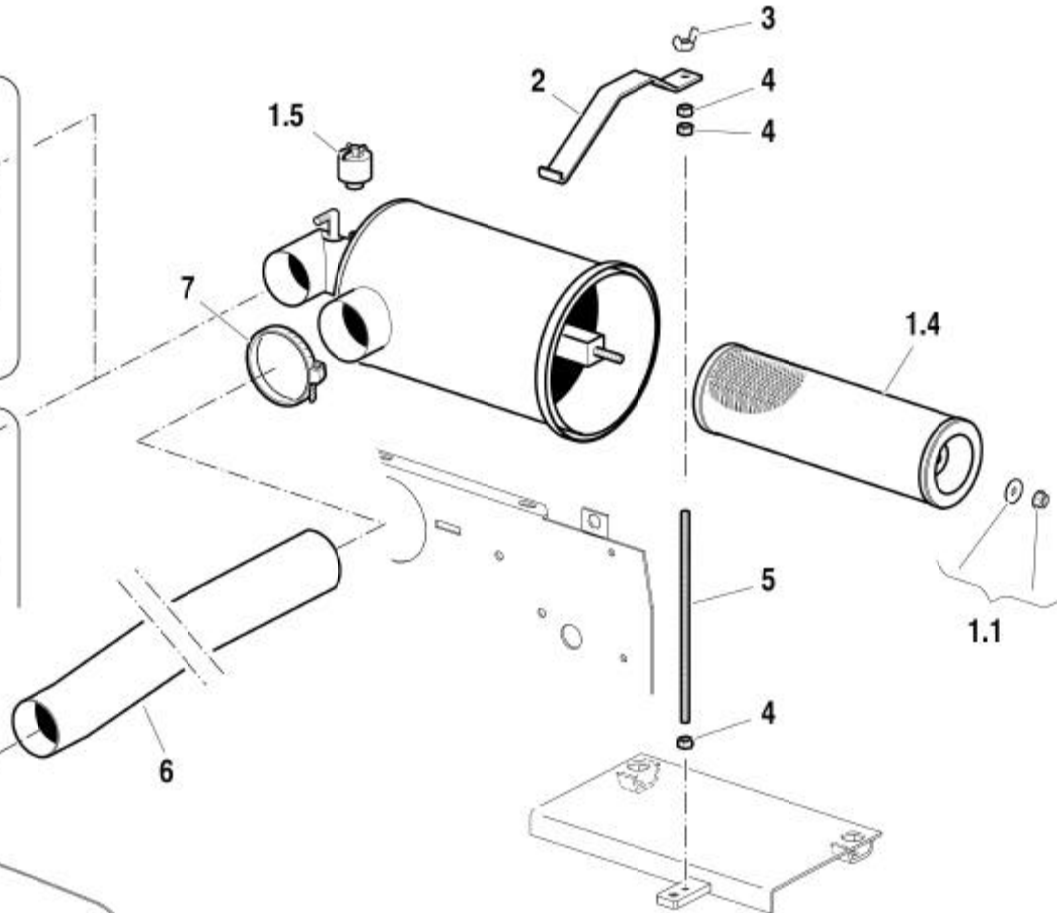
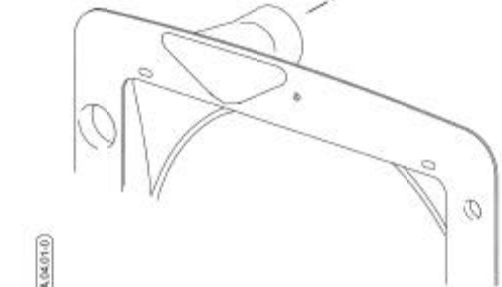
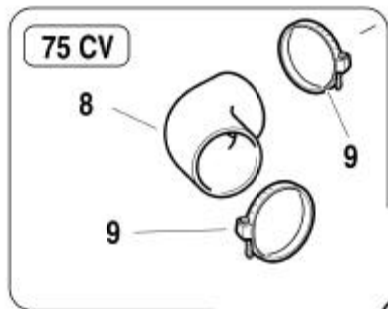
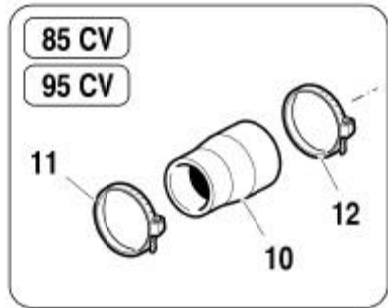

**FILTRO ARIA**

<b>POS.</b>	<b>CODICE</b>	<b>DESCRIZIONE</b>	<b>Q.tà</b>
1	58176755	FILTRO ARIA FCK06-16474-C9	1
1,1	59900353	KIT COMPONENTI FILTRO	1
1,2	59900347	COPERCHIO	1
1,3	58171028	CARTUCCIA ESTERNA	1
1,4	58171027	CARTUCCIA INTERNA	1
1,5	58175122	INDICATORE INTASAMENTO	1
2	56174636	STAFFA FIS.FILTRO ARIA 70-90CV	1
3	31200501	DADO M8 UNI 5448 ZNT	1
4	31211080	DADO M8 UNI 5588 6S	2
5	56174635	TIRANTE M8x225 FE360 ZNT	1
4	31211080	DADO M8 UNI 5588 6S	1
6	58076753	TUBO ASPIRAZIONE STEP2	1
7	F0817501200	FASCETTA 077,0-706R (16700077)	1
8	58076751	MAN.FILTRO ARIA 80CV STEP2	1
9	F0817501000	FASCETTA 072,5-706R (16700074)	2
10	58076750	MAN.FILTRO ARIA TURBINA STEP2	1
11	F0817500800	FASCETTA 062,0-706R (16700067)	1
12	F0817500900	FASCETTA 069,5-706R (16700072)	1

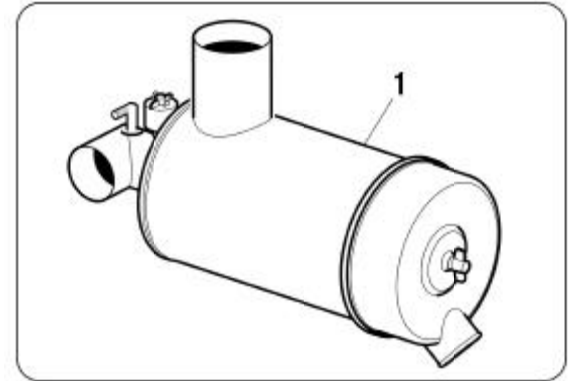
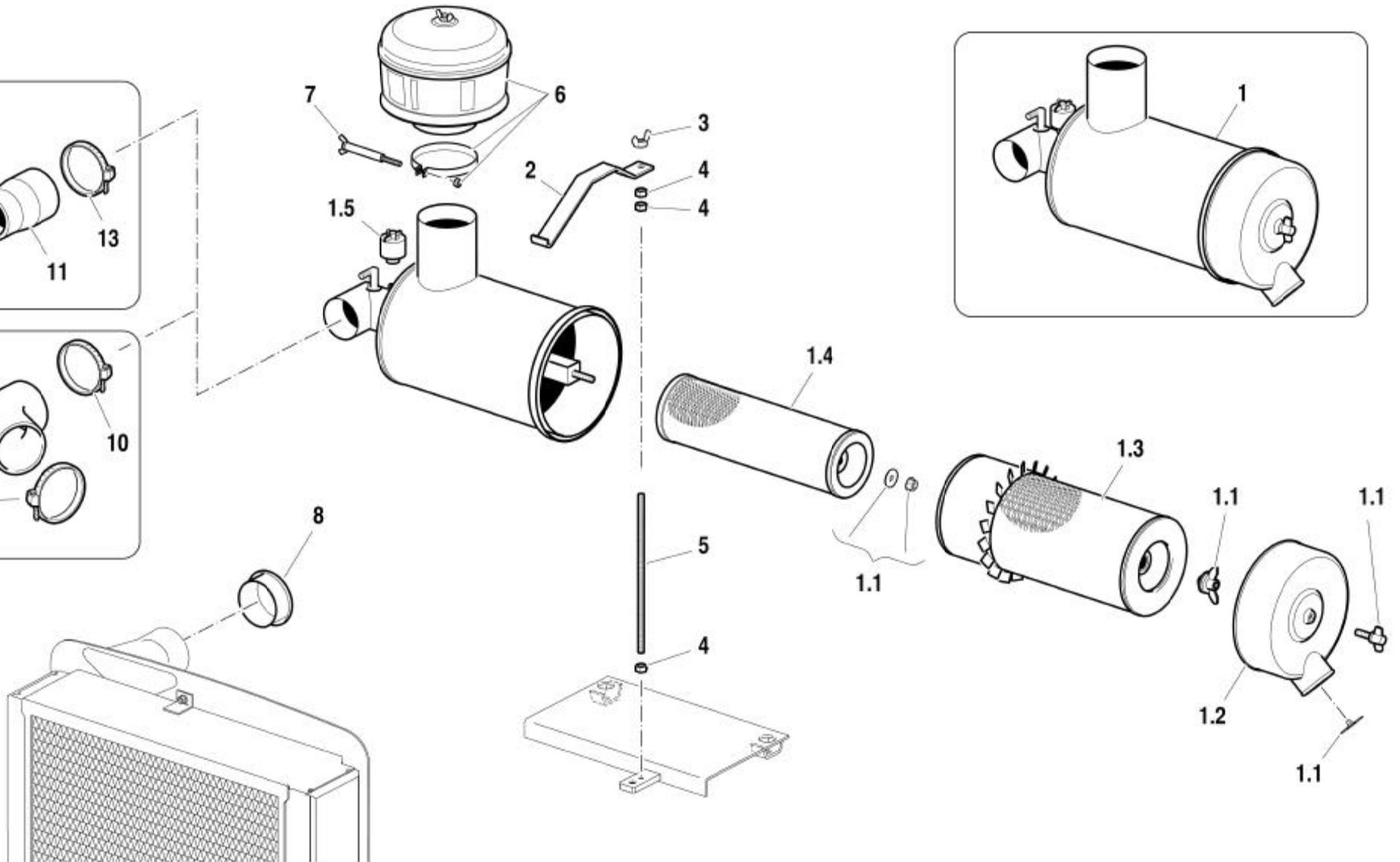
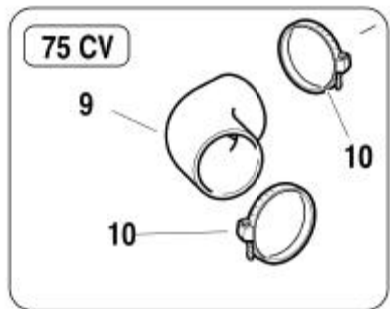
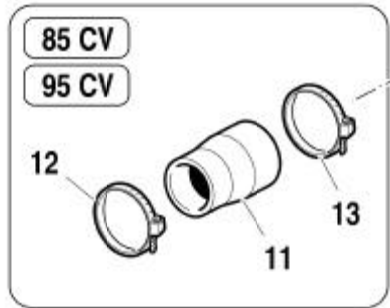

**FILTRO ARIA var.PRESA ARIA EST.**

POS.	CODICE	DESCRIZIONE	Q.tà
1	58176898	FILTRO ARIA FCK06-16478-C9	1
1,1	59900353	KIT COMPONENTI FILTRO	1
1,2	59900347	COPERCHIO	1
1,3	58171028	CARTUCCIA ESTERNA	1
1,4	58171027	CARTUCCIA INTERNA	1
1,5	58175122	INDICATORE INTASAMENTO	1
2	56174636	STAFFA FIS.FILTRO ARIA 70-90CV	1
3	31200501	DADO M8 UNI 5448 ZNT	1
4	31211080	DADO M8 UNI 5588 6S	2
5	56174635	TIRANTE M8x225 FE360 ZNT	1
4	31211080	DADO M8 UNI 5588 6S	1
6	58171069	PREFILTRO A CICLONE CT-11283	1
7	59073184	VITE COLLARE PREFILTRO 50-80CV	1
8	57377317	TAPPO PREFILTRO STEP2/MT	1
9	58076751	MAN.FILTRO ARIA 80CV STEP2	1
10	F0817501000	FASCETTA 072,5-706R (16700074)	2
11	58076750	MAN.FILTRO ARIA TURBINA STEP2	1
12	F0817500800	FASCETTA 062,0-706R (16700067)	1
13	F0817500900	FASCETTA 069,5-706R (16700072)	1

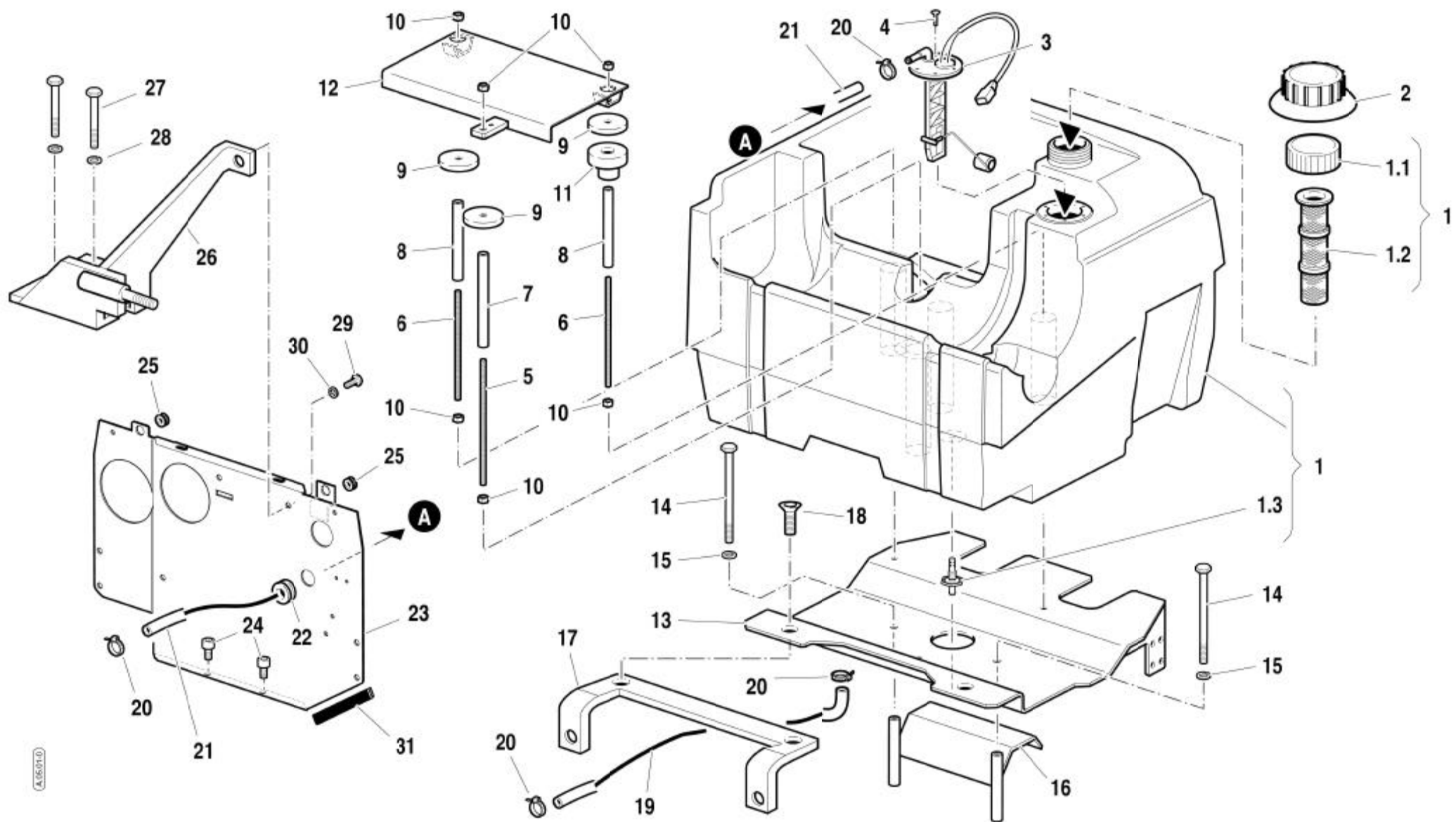

**SERBATOIO COMBUSTIBILE -RS/MT**

POS.	CODICE	DESCRIZIONE	Q.tà
1	55276745	SERBATOIO COMBUSTIBILE STEP2	1
1,1	F0849500001	TAPPO SERB CARB SPILA 26133	1
1,2	F0849500002	FILTRO SPILA S/0044	1
1,3	57174915	RACCORDO PORTA GOMMA 70-90	1
2	57371900	RIVESTIMENTO TAPPO SERBATOIO	1
3	58170238	COMANDO INDICATORE 0051.0150	1
4	F0861867050	VITE M4,2X19 DIN 7981 ZNT	6
5	56174635	TIRANTE M8x225 FE360 ZNT	1
6	56077608	TIRANTE M8x195 FE360 ZNT	2
7	56176716	DISTANZIALE D.14x9/178 ZNT/G	1
8	56176696	DISTANZIALE D.14x9/155,5 ZNT/G	2
9	56176814	DISTANZIALE D.55x8/4 ZNT/G	3
10	31211080	DADO M8 UNI 5588 6S	6
11	58076752	TAMPONE GOMMA FISS.SERB.STEP2	3
12	59076685	SUPP.BATTERIA STEP2 FORESI	1
13	59077933	SUPP.COMPL.SERBATOIO STEP2/RS	1
14	31111218	VITE TE M10X140 UNI 5737 8G	2
15	F0843755000	ROSETTA 10 DIN 128-B	2
16	59076870	LAMIERA PROT.TUBI STEP2/RS	1
17	59077935	STAFFA FISS.SUPP.SERB.STEP2	1
18	F0862481000	VITE M8X16 UNI 5933 CL:8.8 ZNT	2
19	58070690	TUBO CARBOPRESS D.8x15/650	1
20	F0817500200	FASCETTA 015,7-706R (16700016)	4
21	58074895	TUBO CARBOPRESS D.8x15/950	1
22	58171901	PASSACAPO KB 15,5-24-32-2 NERO	1
23	59076679	PARATIA SERBATOIO MOTORE STEP2	1
24	F0862464050	VITE M8X12 UNI 5931 CL:8.8	2
25	F0825414000	PASSACAPO KB 7-15-18,5-2,5NERO	2
26	59076686	STAFFA TIRANTE TELESC.STEP2	1
27	31112096	VITE TE M6X85 UNI 5737 8G	2
28	F0843570000	ROSETTA 6 DIN 128-B	2
29	31111151	VITE TE M8X16 UNI 5739 8G	1
30	F0843643060	ROSETTA 8 DIN 128-B	1
31	F0256808000	BORDINO COPRIGIUNTO NERO	-

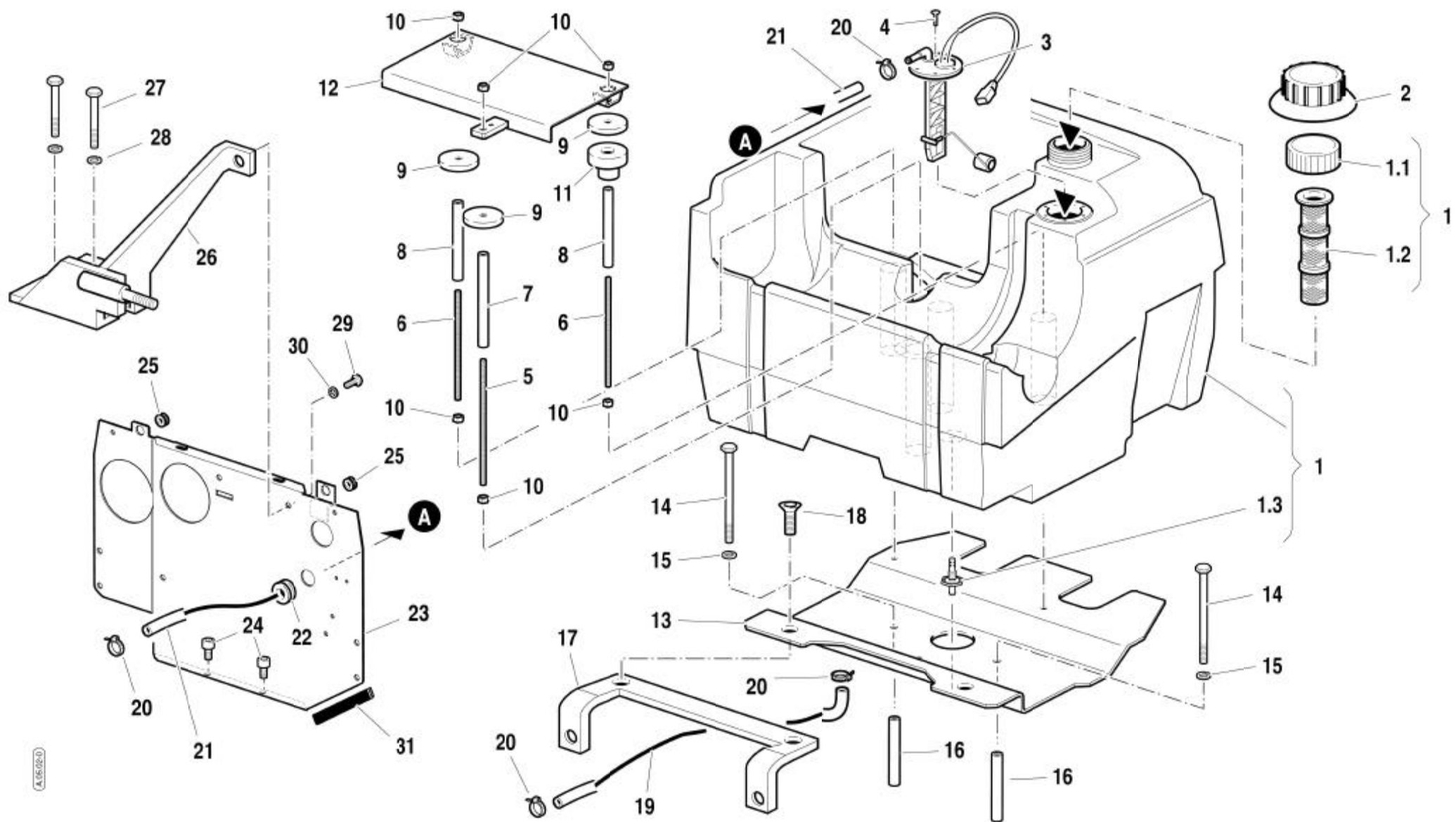



**SERBATOIO COMBUSTIBILE -AR**

POS.	CODICE	DESCRIZIONE	Q.tà
1	55276745	SERBATOIO COMBUSTIBILE STEP2	1
1,1	F0849500001	TAPPO SERB CARB SPILA 26133	1
1,2	F0849500002	FILTRO SPILA S/0044	1
1,3	57174915	RACCORDO PORTA GOMMA 70-90	1
2	57371900	RIVESTIMENTO TAPPO SERBATOIO	1
3	58170238	COMANDO INDICATORE 0051.0150	1
4	F0861867050	VITE M4,2X19 DIN 7981 ZNT	6
5	56174635	TIRANTE M8x225 FE360 ZNT	1
6	56077608	TIRANTE M8x195 FE360 ZNT	2
7	56176716	DISTANZIALE D.14x9/178 ZNT/G	1
8	56176696	DISTANZIALE D.14x9/155,5 ZNT/G	2
9	56176814	DISTANZIALE D.55x8/4 ZNT/G	3
10	31211080	DADO M8 UNI 5588 6S	6
11	58076752	TAMPONE GOMMA FISS.SERB.STEP2	3
12	59076685	SUPP.BATTERIA STEP2 FORESI	1
13	59077934	SUPP.COMPL.SERBATOIO STEP2/AR	1
14	31111218	VITE TE M10X140 UNI 5737 8G	2
15	F0843755000	ROSETTA 10 DIN 128-B	2
16	56170276	DIST.D.25X12,4/117 ZNT/G	2
17	59077935	STAFFA FISS.SUPP.SERB.STEP2	1
18	F0862481000	VITE M8X16 UNI 5933 CL:8.8 ZNT	2
19	58070690	TUBO CARBOPRESS D.8x15/650	1
20	F0817500200	FASCETTA 015,7-706R (16700016)	4
21	58074895	TUBO CARBOPRESS D.8x15/950	1
22	58171901	PASSACAPO KB 15,5-24-32-2 NERO	1
23	59076679	PARATIA SERBATOIO MOTORE STEP2	1
24	F0862464050	VITE M8X12 UNI 5931 CL:8.8	2
25	F0825414000	PASSACAPO KB 7-15-18,5-2,5NERO	2
26	59076686	STAFFA TIRANTE TELESC.STEP2	1
27	31112096	VITE TE M6X85 UNI 5737 8G	2
28	F0843570000	ROSETTA 6 DIN 128-B	2
29	31111151	VITE TE M8X16 UNI 5739 8G	1
30	F0843643060	ROSETTA 8 DIN 128-B	1
31	F0256808000	BORDINO COPRIGIUNTO NERO	-



## COFANI

CODICE	DESCRIZIONE	Q.tà
56076927	GRIGLIA FRONTALE "VEGA/VOLCAN"	1
56076928	GRIGLIA LATERALE DX STEP2	1
56076929	GRIGLIA LATERALE SX STEP2	1
56076930	GRIGLIA PIANA SX/DX STEP2	2
56076931	GRIGLIA FRONTALE SUP."VEGA"	1
58076984	FIANCHETTO DX VERDE STEP2	1
58076987	FIANCHETTO SX VERDE STEP2	1
58092972	MOLLA STABILUS RIF.361003	1
59076746	COFANO FERRARI "VEGA"	1
59900897	COFANO COMPL.VEGA 75 RS	
59900898	COFANO COMPL.VEGA 85 RS	
59900899	COFANO COMPL.VEGA 95 RS	
59900900	COFANO COMPL.VEGA 75 AR	
59900901	COFANO COMPL.VEGA 85 AR	
59900902	COFANO COMPL.VEGA 95 AR	
59900903	COFANO COMPL.VEGA 75 DS	
59900904	COFANO COMPL.VEGA 85 DS	
59900905	COFANO COMPL.VEGA 95 DS	

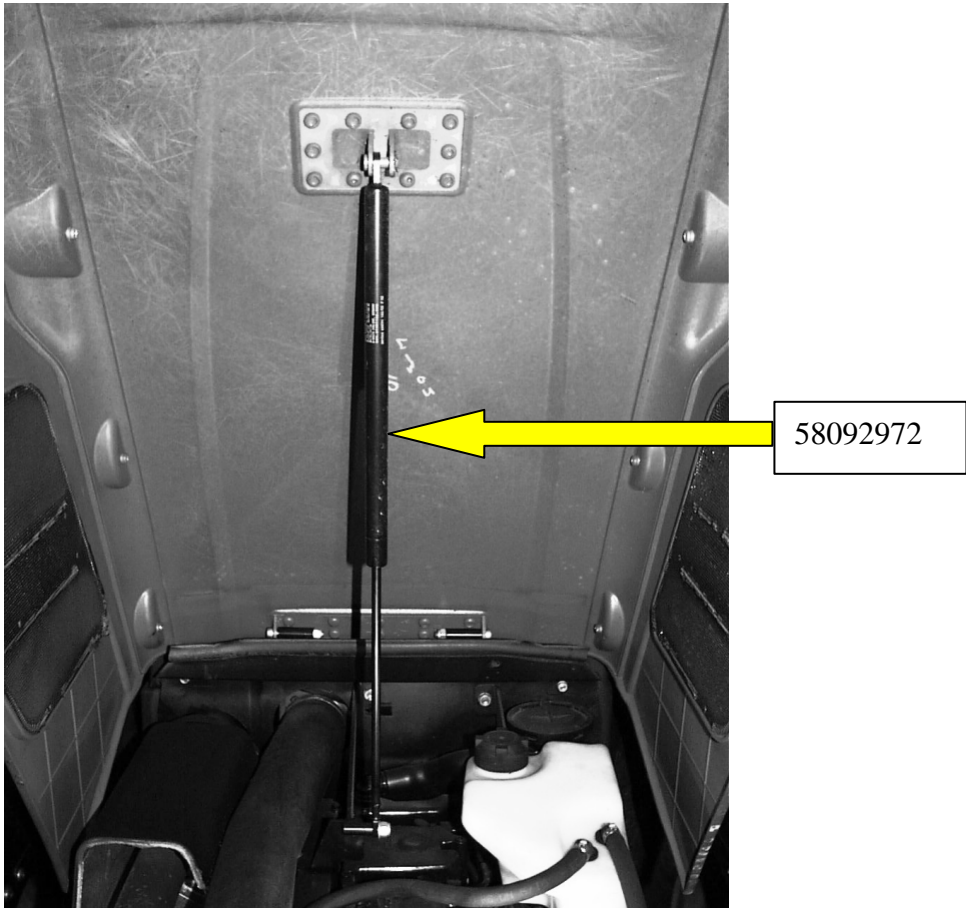
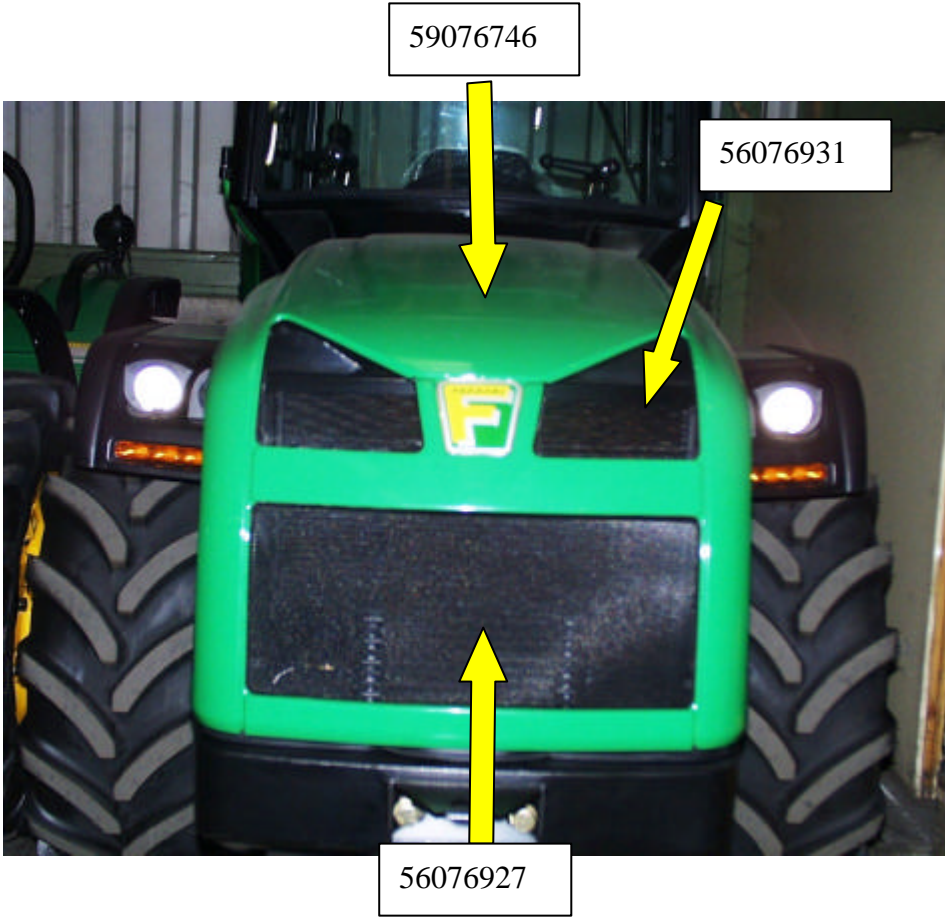

## COFANI

CODICE	DESCRIZIONE	Q.tà
56076927	GRIGLIA FRONTALE "VEGA/VOLCAN"	1
56076928	GRIGLIA LATERALE DX STEP2	1
56076929	GRIGLIA LATERALE SX STEP2	1
56076930	GRIGLIA PIANA SX/DX STEP2	2
56076931	GRIGLIA FRONTALE SUP."VEGA"	1
58076984	FIANCHETTO DX VERDE STEP2	1
58076987	FIANCHETTO SX VERDE STEP2	1
58092972	MOLLA STABILUS RIF.361003	1
59076746	COFANO FERRARI "VEGA"	1
59900897	COFANO COMPL.VEGA 75 RS	
59900898	COFANO COMPL.VEGA 85 RS	
59900899	COFANO COMPL.VEGA 95 RS	
59900900	COFANO COMPL.VEGA 75 AR	
59900901	COFANO COMPL.VEGA 85 AR	
59900902	COFANO COMPL.VEGA 95 AR	
59900903	COFANO COMPL.VEGA 75 DS	
59900904	COFANO COMPL.VEGA 85 DS	
59900905	COFANO COMPL.VEGA 95 DS	



**POSTERIORE DX**

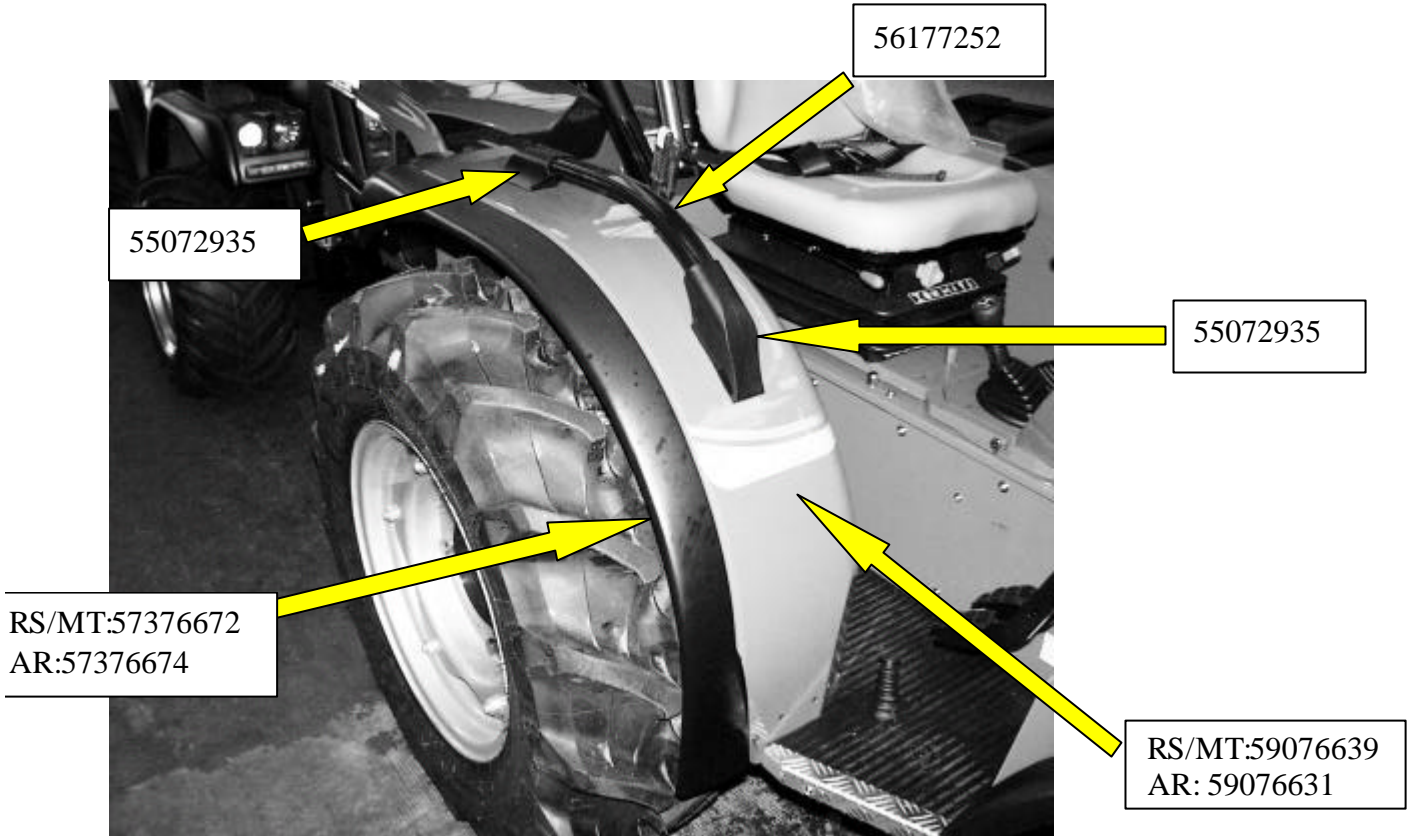

**ANTERIORE DX**

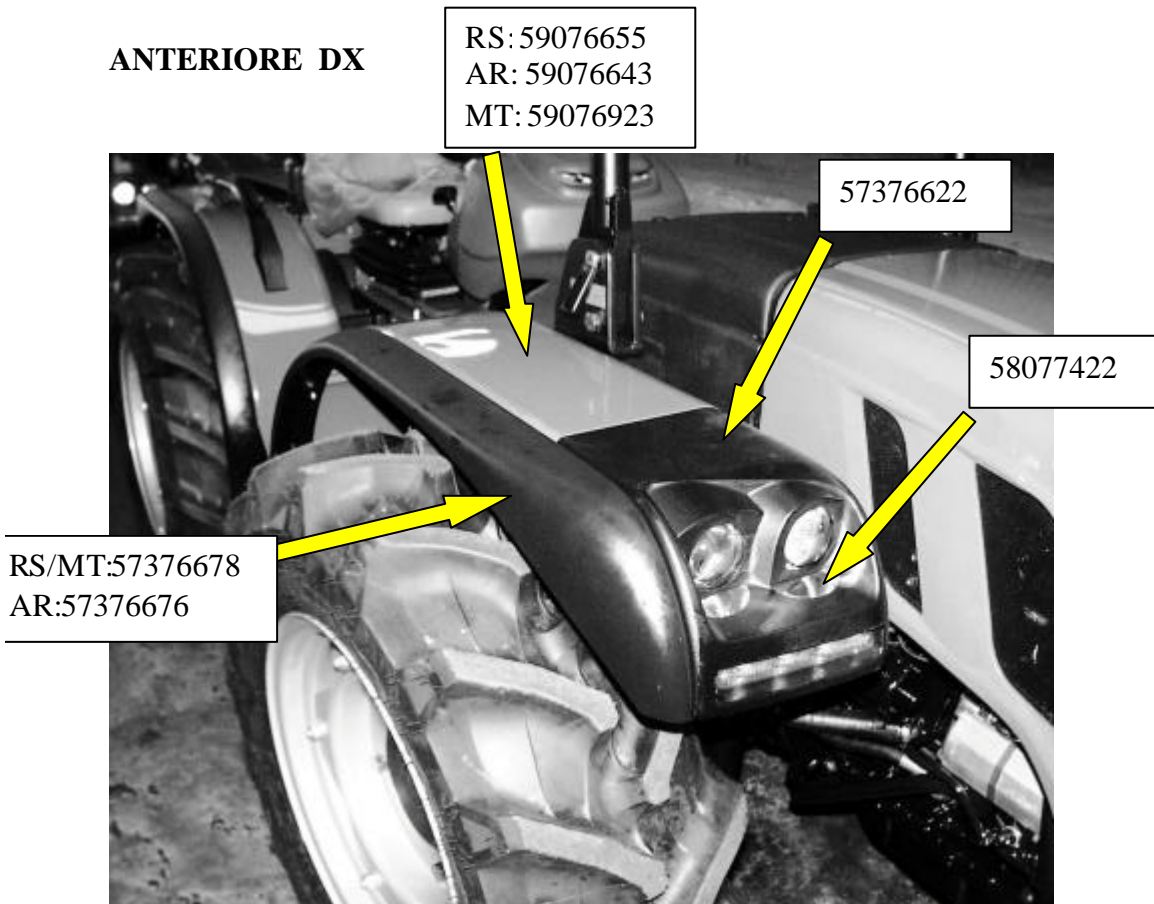

**POSTERIORE SX**

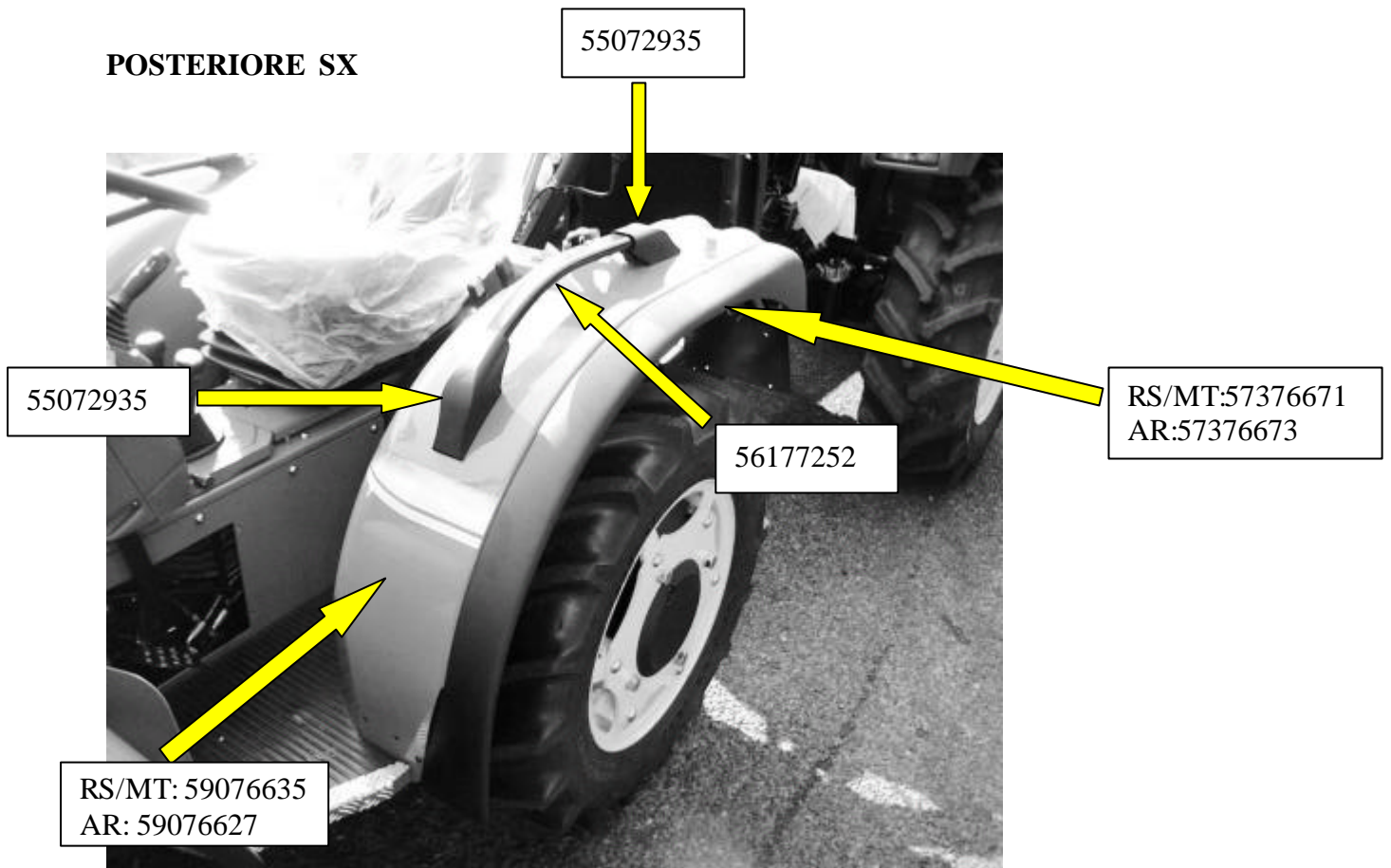

**ANTERIORE SX**

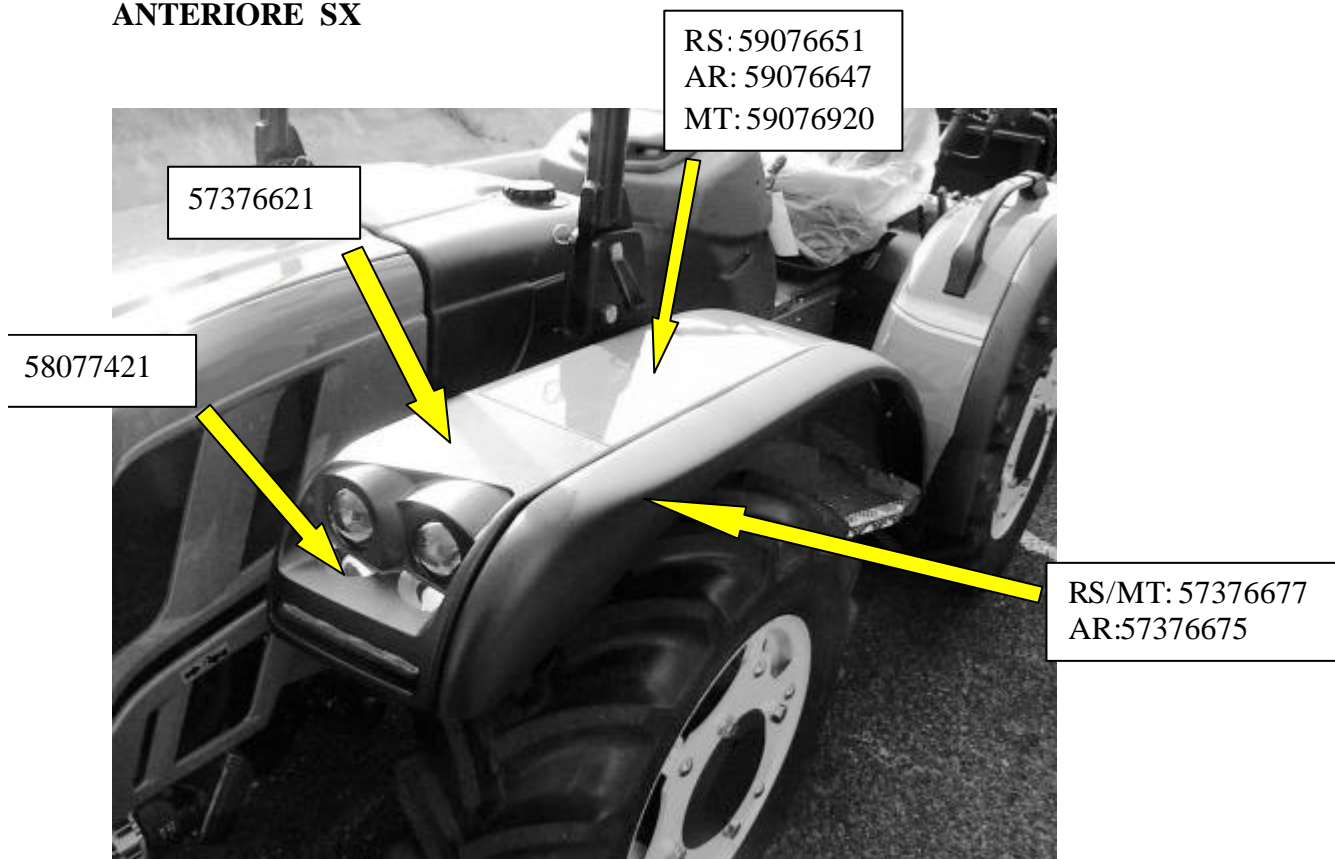



**ANTERIORE**

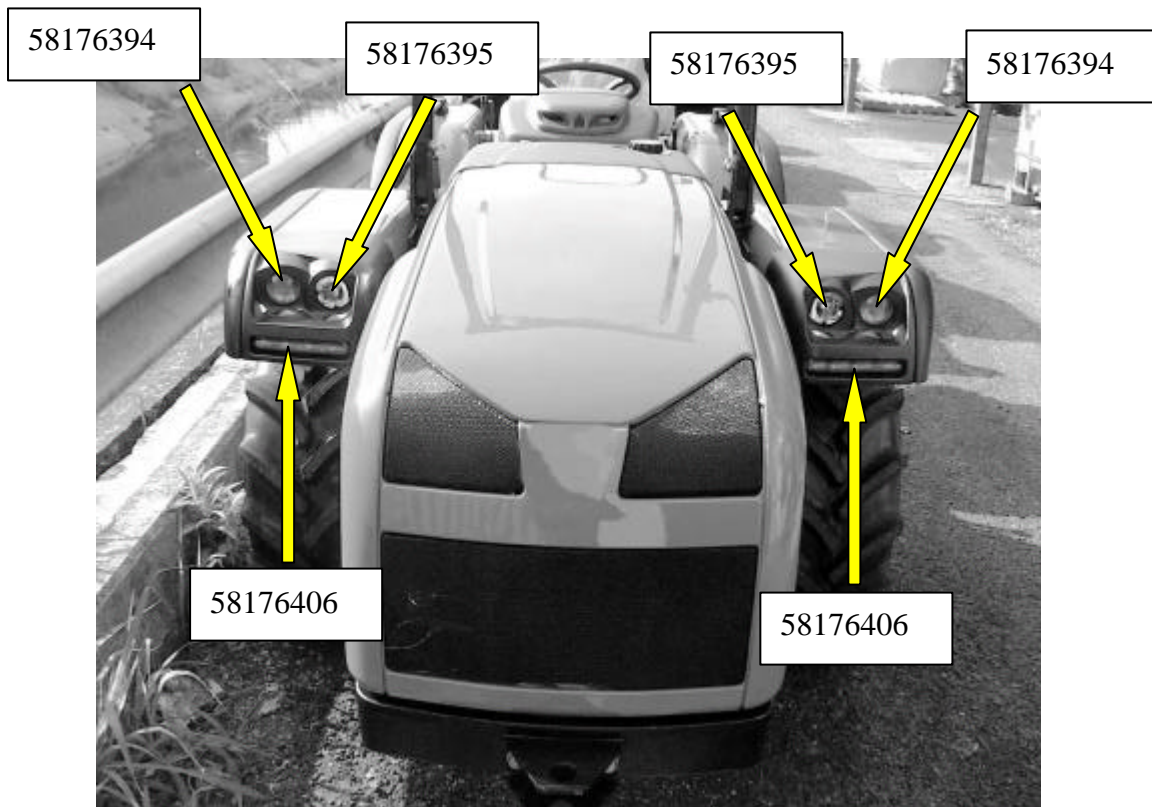

**POSTERIORE**

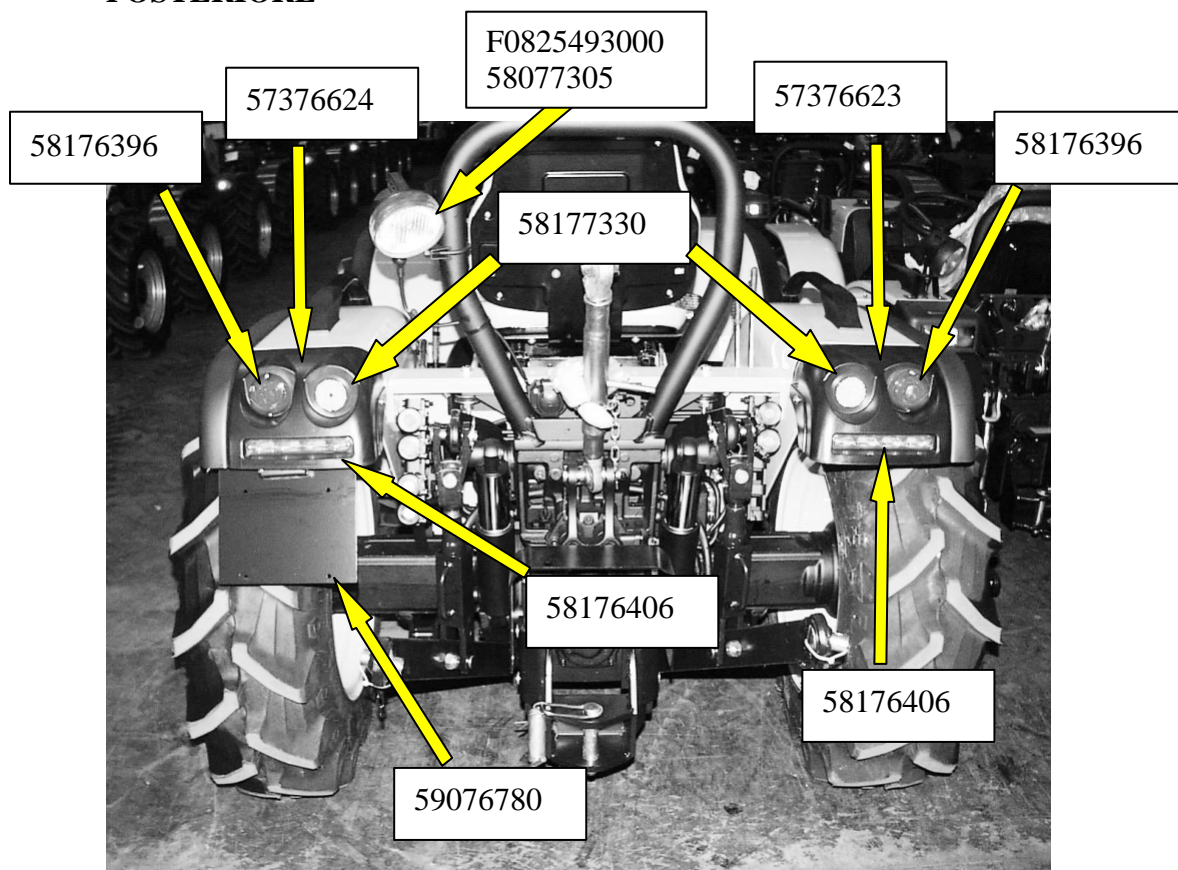



## PARAFANGHI

CODICE	DESCRIZIONE	Q.tà
55072935	SUPPORTO MANIGLIA	4
56177252	MANIGLIA PARAFANGHI STEP2	2
57376621	SUPP.FARO ANT.SX STEP2	1
57376622	SUPP.FARO ANT.DX STEP2	1
57376623	SUPP.FARO POST.DX STEP2	1
57376624	SUPP.FARO POST.SX STEP2	1
57376671	PROL.PARAF.POST.SX STEP2/RS	1
57376672	PROL.PARAF.POST.DX STEP2/RS	1
57376673	PROL.PARAF.POST.SX STEP2/AR	1
57376674	PROL.PARAF.POST.DX STEP2/AR	1
57376675	PROL.PARAF.ANT.SX STEP2/AR	1
57376676	PROL.PARAF.ANT.DX STEP2/AR	1
57376677	PROL.PARAF.ANT.SX STEP2/MT	1
57376678	PROL.PARAF.ANT.DX STEP2/MT	1
58077421	ADESIVO DI PROTEZIONE SX STEP2	1
58077422	ADESIVO DI PROTEZIONE DX STEP2	1
58176394	GR.OTTICO ANABBAGL.RIF.1005102	2
58176395	GR.OTTICO ABBAGL.RIF.10052	2
58176396	FANALE POST.RIF.02.897.000.01	2
58176406	INDICATORE DIREZIONE 9144	4
58177330	CATADIOTRO REMP:07.016.000	2
59076627	PARAF.POST.SX(76625)AR VERDE	1
59076631	PARAF.POST.DX(76629)AR VERDE	1
59076635	PARAF.POST.SX(76633)RS VERDE	1
59076639	PARAF.POST.DX(76637)RS VERDE	1
59076643	PARAF.ANT.DX(76641)AR VERDE	1
59076647	PARAF.ANT.SX(76645)AR VERDE	1
59076651	PARAF.ANT.SX(76649)RS VERDE	1
59076655	PARAF.ANT.DX(76653)RS VERDE	1
59076780	SUPPORTO TARGA STEP2	1
59076920	PAR.ANT.SX VERD(76805)STEP2/MT	1
59076923	PAR.ANT.DX VERD(76809)STEP2/MT	1
58077305	CAVO FARO POST.STEP2 SENZA/CAB	1
F0825493000	FARO C/LAMP.12V35W COBO	1

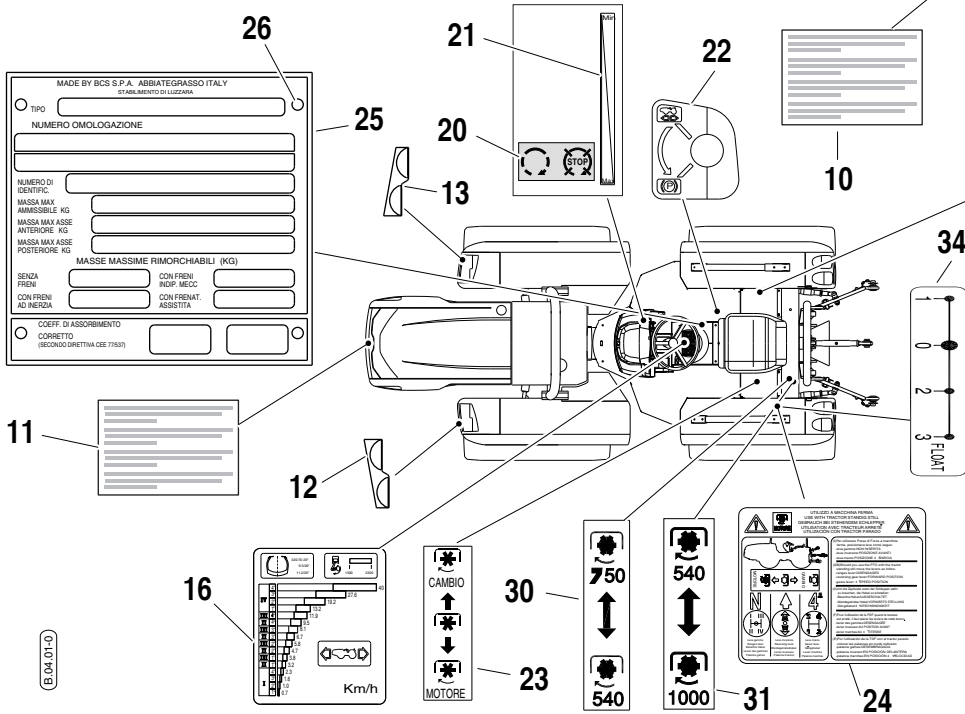
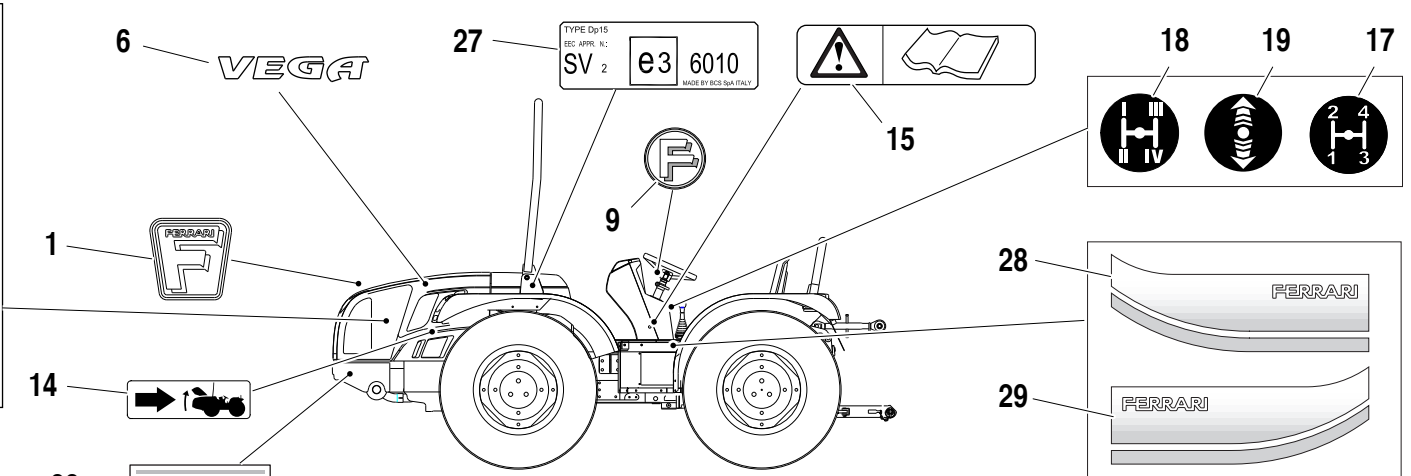
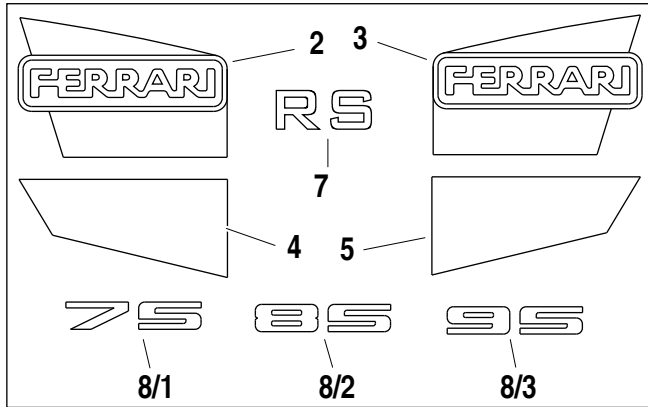

**SOLLEVATORE ALZA-ABASSA**  
**RAISE-LOWER LIFT**  
**RELEVAGE RELEVÉE-ABAISSÉE**  
**HEBEN-SENKEN KRAFTHEBER**  
**ELEVADOR ELEVAR-BAJAR**

33

Diagram of the lift control lever with "LIFT" and "LIFT" markings and arrows indicating up and down movement.

**SOLO CON VARIANTE SOSPENSIONE IDRAULICA**  
**WITH HYDRAULIC SUSPENSION VARIANT ONLY**  
**SEULEMENT AVEC VARIANTE SUSPENSION HYDR.**  
**NUR MIT HYDRAULISCHER AUFHÄNGUNG VARIANTE**  
**SÓLO CON VARIANTE SUSPENSIÓN HIDRÁULICA**

35

36

Diagram of the hydraulic suspension control lever with "SUSP" and "LIFT" markings and arrows indicating up and down movement.

**SOLLEV. POSIZ./ SFORZO CONTROLLATI**  
**POSITION AND DRAFT CONTROL LIFT**  
**RELEV. CONTRÔLE POSITION / EFFORT**  
**ZUFKRAFT U. LAGEREGLUNG KRAFTHEBER**  
**ELEV. POSICIÓN / ESFUERZO CONTROLADOS**

32

Diagram of the draft control lever with "LIFT" and "LIFT" markings and arrows indicating up and down movement.

**TARGHE E ADESIVI - RS/MT**

POS.	CODICE	DESCRIZIONE	Q.tà
1	58077000	ADESIVO LOGO FERRARI STEP2	1
2	58077195	ADES.LAT.LOGO FERRARI DX STEP2	1
3	58077196	ADES.LAT.LOGO FERRARI SX STEP2	1
4	58077191	ADESIVO LAT.SX (FERRARI)STEP2	1
5	58077192	ADESIVO LAT.DX (FERRARI)STEP2	1
6	58077144	ADESIVO VEGA (FERRARI)	2
7	58077187	ADES.RS DX-SX (FERRARI)STEP2	2
8/1	58077184	ADESIVO 75 DX-SX	2
8/2	58077185	ADESIVO 85 DX-SX	2
8/3	58077186	ADESIVO 95 DX-SX	2
9	58074777	ADESIVO LOGO FERRARI	1
10	58173772	TARGH.ATT.MOT.269.139.000.001	1
11	58173773	TARGH.ATT.VENT.269.140.000.000	1
12	58077421	ADESIVO DI PROTEZIONE SX STEP2	1
13	58077422	ADESIVO DI PROTEZIONE DX STEP2	1
14	58074841	ADESIVO APERT.COFANO 70-90CV	1
15	58074880	TARGHETTA PERICOLO GENERICO	1
16	58077046	ADES.VELOCITA'MACCHINA STEP2	1
17	58074222	ADESIVO LEVA CAMBIO 40-50L	1
18	58074221	ADESIVO LEVA GAMME 50-80CV	1
19	58074220	ADESIVO LEVA INVERSO 40-50L	1
20	58072511	TARGH.COM.AVV/ARRESTO MOTORE	1
21	58077047	ADES.ACCELERATORE A MANO STEP2	1
22	58077048	ADESIVO FRENO A MANO STEP2	1
23	58072575	TARGH.SELEZ.P.D.F.SINC.50-80CV	1
24	58076077	ADES.PDF MACCH.FERMA 70-90CV	1
25	58072737	TARGHETTA DI OMOLOGAZIONE	1
26	F0808518050	RIVETTO AUTOFILETT.3,5x6,5	4
27	58077619	TARGH.OMOLOG.ARCO STEP2/RS-CAB	1
28	58074839	ADESIVO PARAF.POST.SX FERRARI	1
29	58074846	ADESIVO PARAF.POST.DX FERRARI	1
30	58072518	TARGH.SELEZ.PDF 540-750 RPM	1
31	58072574	TARGH.SELEZ.PDF 540-1000 RPM	1
32	58077049	ADESIVO LEVE SOLL.MITA STEP2	1
33	58077051	TARGH.A-A SOLL.POST.STEP2	1
34	58077054	TARGH.DISTR.FLOTTANTE STEP2	1
35	58077052	TARGH.DISTR.SOSP.IDR.STEP2	1
36	58077053	TARGH.DEVIATORE FLUSSO STEP2	1

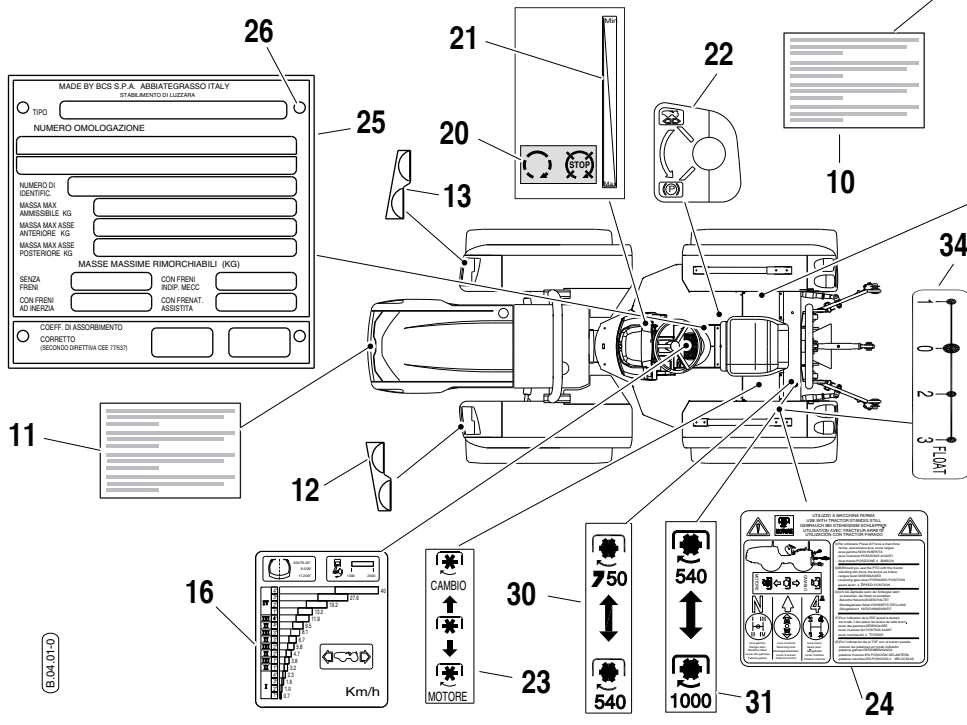
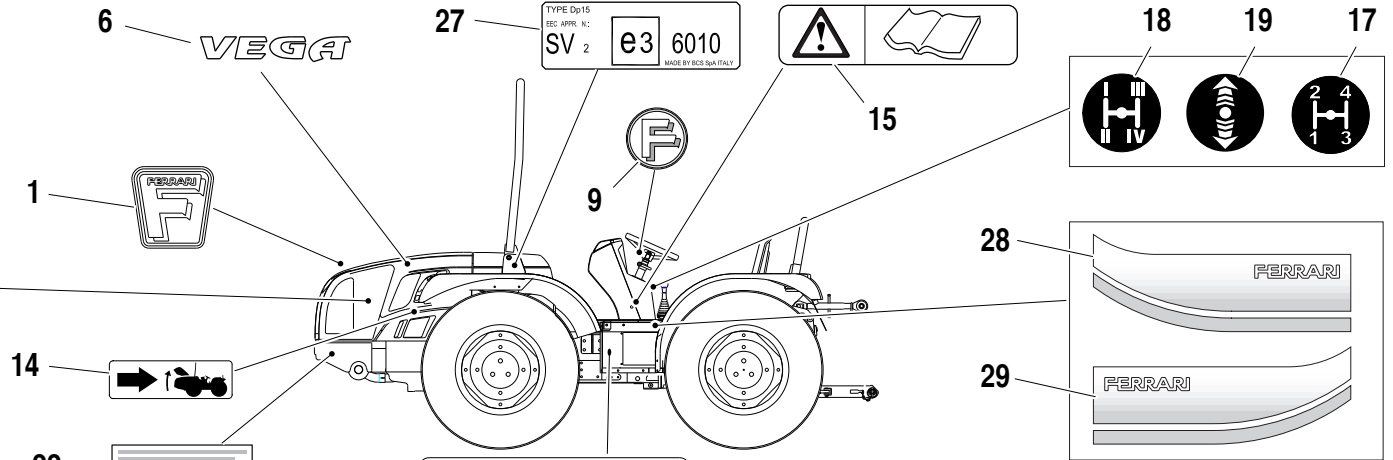
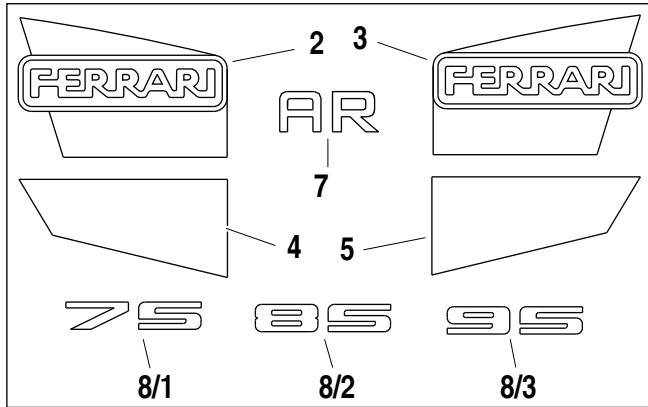

**ATTENZIONE - WARNING**  
**ATENCIÓN - ATENÇÃO**

LA TRATTORE È CON ARTICOLOZIONE CENTRALE - NON STAZIONARE IN QUESTA ZONA  
 THIS TRACTOR HAS CENTRAL ARTICULATED JOINT - DO NOT STOP IN THIS AREA  
 LE TRACTEUR EST AVEC ARTICULATION CENTRALE - NE STATIONNER PAS DANS CETTE ZONE  
 SOLOOPER MIT ZENTRALGELLEN - HALTEN SIE NICHT IN DIESER ZONE AN  
 EL TRACTOR TIENE ARTICULACIÓN CENTRAL - NO SE DEBE PARAR EN ESTA ZONA  
 O TRACTOR TEM ARTICULAÇÃO CENTRAL - NÃO SE DEVE PARAR NESTA ZONA

**SOLLEVATORE ALZA-ABASSA**  
**RAISE-LOWER LIFT**  
**RELEVAGE RELEVÉE-ABAISSÉE**  
**HEBEN-SENKEN KRAFTHEBER**  
**ELEVADOR ELEAR-BAJAR**

**SOLO CON VARIANTE SOSPENSIONE IDRAULICA**  
**WITH HYDRAULIC SUSPENSION VARIANT ONLY**  
**SEULEMENT AVEC VARIANTE SUSPENSION HYDR.**  
**NUR MIT HYDRAULISCHER AUFHÄNGUNG VARIANTE**  
**SÓLO CON VARIANTE SUSPENSIÓN HIDRÁULICA**

**SOLLEV. POSIZ./ SFORZO CONTROLLATI**  
**POSITION AND DRAFT CONTROL LIFT**  
**RELEV. CONTRÔLE POSITION / EFFORT**  
**ZUFKRAFT U. LAGEREGLUNG KRAFTHEBER**  
**ELEV. POSICIÓN / ESFUERZO CONTROLADOS**

E.04.01-0

**TARGHE E ADESIVI - AR**

POS.	CODICE	DESCRIZIONE	Q.tà
1	58077000	ADESIVO LOGO FERRARI STEP2	1
2	58077195	ADES.LAT.LOGO FERRARI DX STEP2	1
3	58077196	ADES.LAT.LOGO FERRARI SX STEP2	1
4	58077191	ADESIVO LAT.SX (FERRARI)STEP2	1
5	58077192	ADESIVO LAT.DX (FERRARI)STEP2	1
6	58077144	ADESIVO VEGA (FERRARI)	2
7	58077188	ADES.AR DX-SX (FERRARI)STEP2	2
8/1	58077184	ADESIVO 75 DX-SX	2
8/2	58077185	ADESIVO 85 DX-SX	2
8/3	58077186	ADESIVO 95 DX-SX	2
9	58074777	ADESIVO LOGO FERRARI	1
10	58173772	TARGH.ATT.MOT.269.139.000.001	1
11	58173773	TARGH.ATT.VENT.269.140.000.000	1
12	58077421	ADESIVO DI PROTEZIONE SX STEP2	1
13	58077422	ADESIVO DI PROTEZIONE DX STEP2	1
14	58074841	ADESIVO APERT.COFANO 70-90CV	1
15	58074880	TARGHETTA PERICOLO GENERICO	1
16	58077046	ADES.VELOCITA'MACCHINA STEP2	1
17	58074222	ADESIVO LEVA CAMBIO 40-50L	1
18	58074221	ADESIVO LEVA GAMME 50-80CV	1
19	58074220	ADESIVO LEVA INVERSO 40-50L	1
20	58072511	TARGH.COM.AVV/ARRESTO MOTORE	1
21	58077047	ADES.ACCELERATORE A MANO STEP2	1
22	58077048	ADESIVO FRENO A MANO STEP2	1
23	58072575	TARGH.SELEZ.P.D.F.SINC.50-80CV	1
24	58076077	ADES.PDF MACCH.FERMA 70-90CV	1
25	58072737	TARGHETTA DI OMOLOGAZIONE	1
26	F0808518050	RIVETTO AUTOFILETT.3,5x6,5	4
27	58077615	TARGH.OMOLOG.ARCO STEP2/AR-CAB	1
28	58074839	ADESIVO PARAF.POST.SX FERRARI	1
29	58074846	ADESIVO PARAF.POST.DX FERRARI	1
30	58072518	TARGH.SELEZ.PDF 540-750 RPM	1
31	58072574	TARGH.SELEZ.PDF 540-1000 RPM	1
32	58077050	ADESIVO LEVE SOLL.MITA STEP2	1
33	58077051	TARGH.A-A SOLL.POST.STEP2	1
34	58077054	TARGH.DISTR.FLOTTANTE STEP2	1
35	58077052	TARGH.DISTR.SOSP.IDR.STEP2	1
36	58077053	TARGH.DEVIATORE FLUSSO STEP2	1
37	58073156	TARGH.AVVERTENZA ARTICOLATI	2

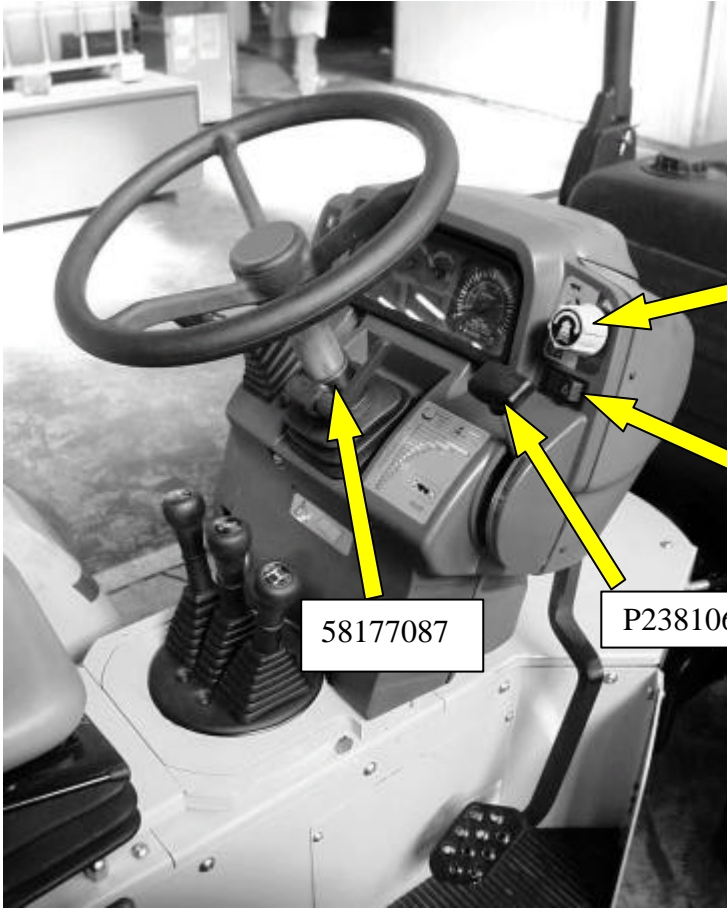

58176834

F0825115010

P238106000000

58177087

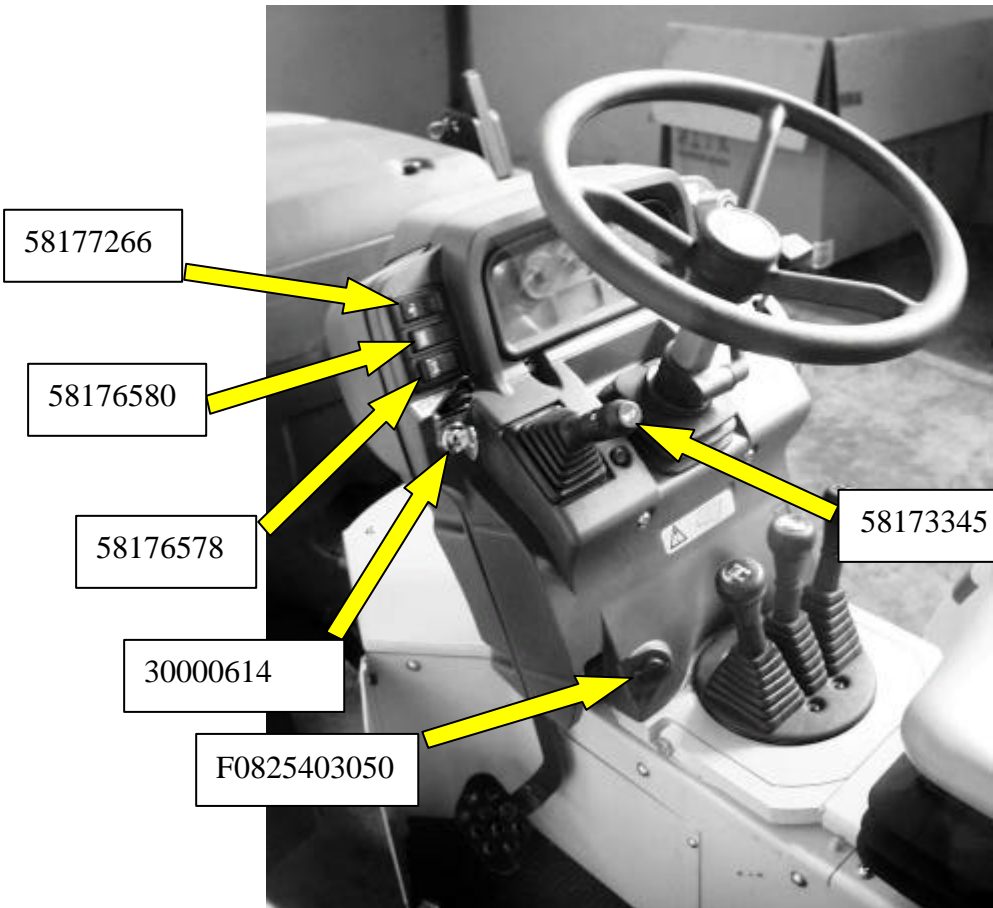

58177266

58176580

58176578

30000614

F0825403050

58173345

F0865040000

ANAL:58177142  
DIGIT:58177143

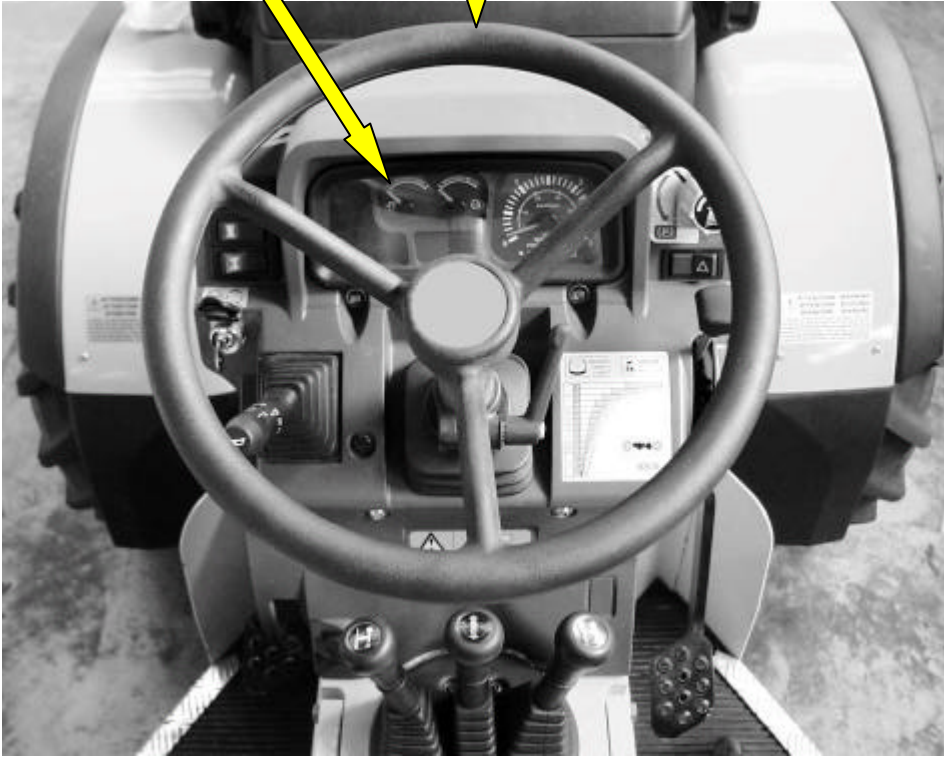

58170453

P23817600000

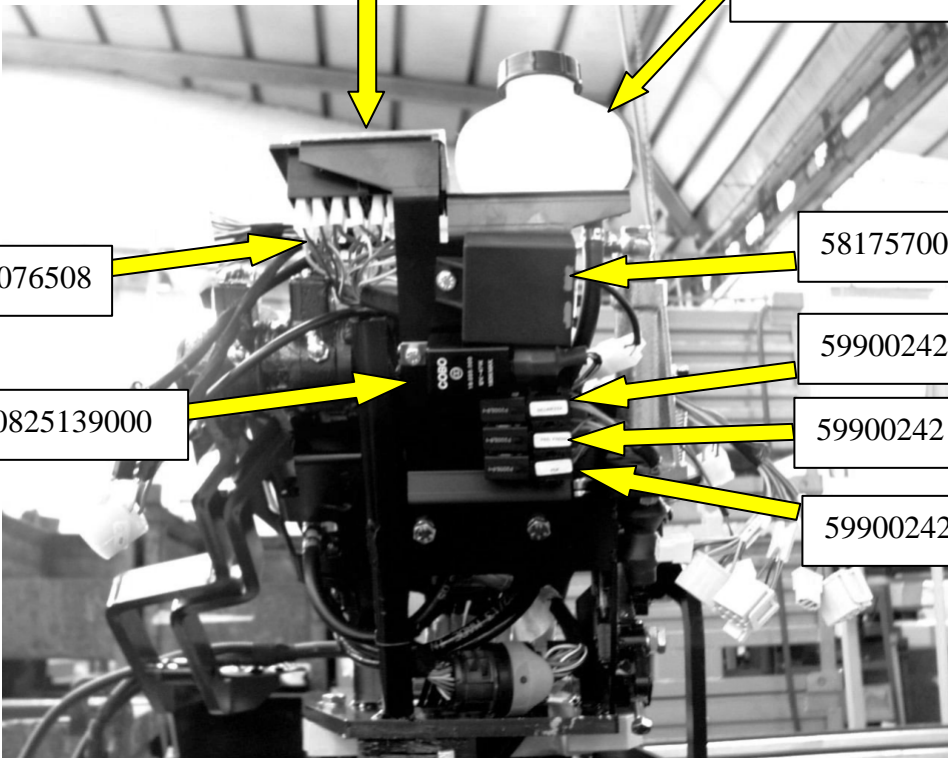

58076508

58175700

59900242

59900242

59900242

F0825139000

## CRUSCOTTO

CODICE	DESCRIZIONE	Q.tà
58076508	CAVO STRUMENT.COMPL.STEP2	1
58170453	SCATOLA PORTA FUSIBILI	1
58173345	DEVI GUIDA 01.227.000	1
58175700	CENTR.MODULAZ.INN.PT0 70-90CV	1
58176580	DEVIATORE BLOCCAGGIO DIFFERENZIALI	1
58176834	MANOPOLA RIF.COBO:0034.0847	1
58177087	COLONNETTA STERZO STEP2	1
58177142	STRUMENTO ANALOGICO STEP2	1
58177143	STRUMENTO DIGITALE STEP2	1
58177266	COMMUTATORE PRESA DI FORZA	1
58176578	DEVIATORE DISINNESTO TRAZIONE ANTERIORE	1
59900242	RELE' STOP AV18.0021 COBO	3
F0825115010	LAMPEGGIATORE EMERGENZA	1
F0825139000	INTERMITTENZA AV 19.0006.01	1
F0825403050	PRESA ELETTRICA 00160011	1
30000614	COMMUT.AVVIAMENTO	1
F0865040000	VOLANTE S/TAPPO BCVT36PPDA	1
P238106000000	ACCELERATORE 1AG00035	1
P238176000000	SERBATOIO FRENI 12203ST+12207T	1



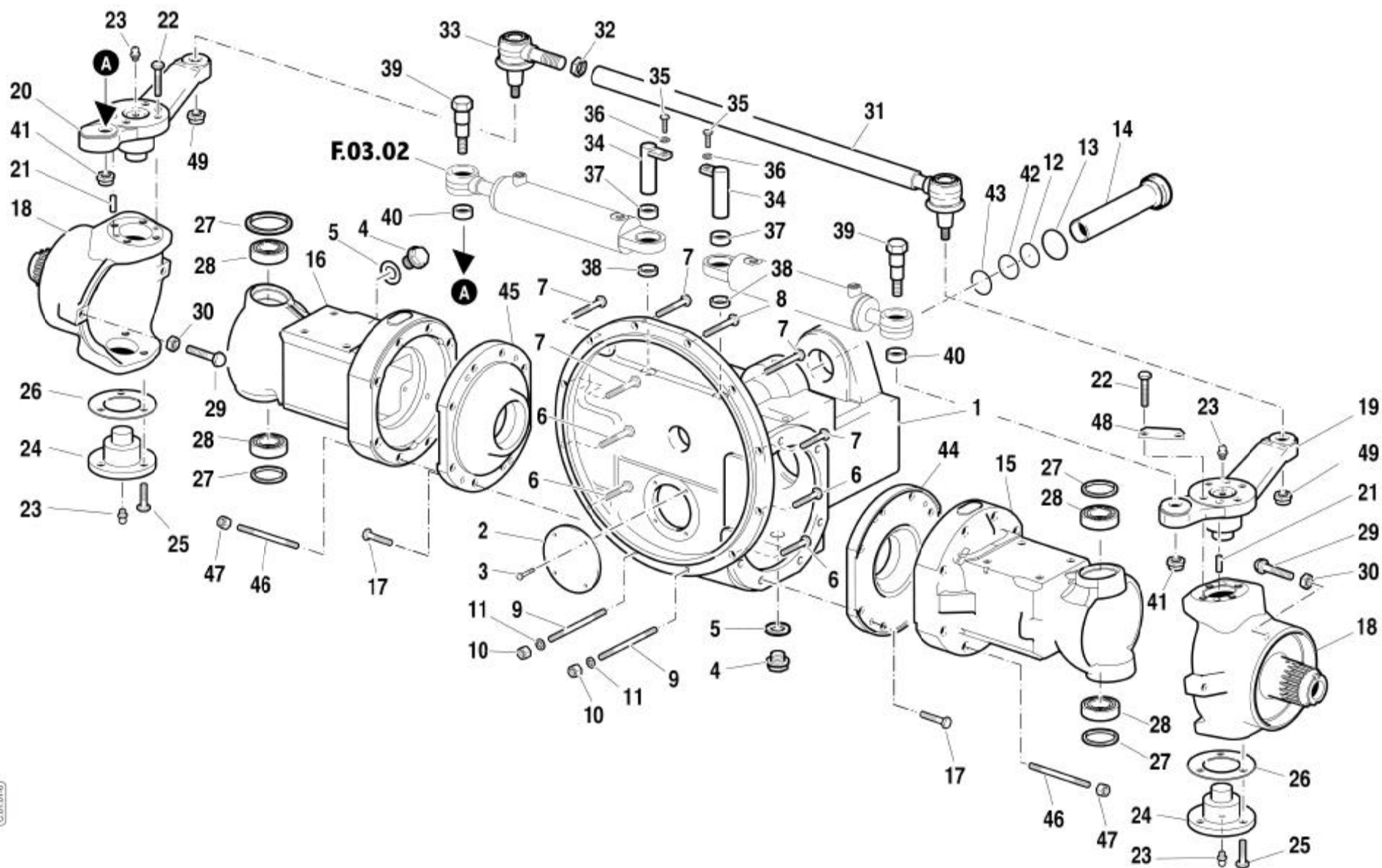

**PONTE ANTERIORE - RS/MT**

POS.	CODICE	DESCRIZIONE	Q.tà
1	51176126	SCATOLA PONTE ANT.STEP2	1
2	51176125	COP.ANT.SCATOLA PONTE SEMI-DT	1
3	31112090	VITE TE M6X16 UNI 5739 8G	4
4	56370081	TAPPO M22X1,5 DIN908 V41.1265	2
5	F0844273090	GUARNIZIONE 22X28X1,5 CU 99,5	2
6	31112211	VITE TE M10X30 UNI 5739 8G	4
7	31112212	VITE TE M10X35 UNI 5739 8G	5
8	31112213	VITE TE M10X40 UNI 5739 8G	1
9	F0838475000	PRIG.M10X90 UNI 5911 8.8 ZNT	2
10	F0814632000	DADO M10 UNI 5588 CL:8 ZNT	2
11	F0843755000	ROSETTA 10 DIN 128-B	12
12	F0803259000	ANELLO OR 144 (39,69x3,53)	1
13	F0803209070	ANELLO OR 3187	1
14	59070012	TUBO PROT.ALBERO FRIZ.50-80CV	1
15	51276597	SCATOLA SX PONTE ANT.STEP2/RS	1
16	51276596	SCATOLA DX PONTE ANT.STEP2/RS	1
17	F0862131000	VITE M6X18 UNI 5931 8.8	8
18	51277067	SNODO DOPPIA TRAZIONE 70-90/RS	2
19	52377066	BRACCIO STERZO SX 70-90/RS	1
20	52377065	BRACCIO STERZO DX 70-90/RS	1
21	56377097	SPINA D.12X24 RM:100	4
22	F0863358100	VITE M10X40 5737 CL10.9	8
23	30000007	INGRAS.M8x1,25 UNI 7663A ZNT	4
24	52370083	PERNO SNODO INFERIORE	2
25	F0863267050	VITE AUTOBL.M10x25 10.9	6
26	56170082	SPESSORE RIF.56170082 0,5 IT	-
26	56170221	SPESSORE RIF.56170082 0,6 IT	-
26	56170222	SPESSORE RIF.56170082 0,7 IT	-
26	56170223	SPESSORE RIF.56170082 0,8 IT	-
26	56173353	SPESSORE RIF.56170082 0,4 IT	-
27	58170077	GUARNIZIONE CORTECO COD.2584	4
28	F0812747000	CUSCIN. 32006X (30x55x17) RC	4
29	56370217	VITE REG.STERZ.CH.17X60 ZNT/G	2
30	F0814632000	DADO M10 UNI 5588 CL:8 ZNT	2
31	59070225	TIRANTE TRASV.STERZO 50-80CV	1
32	56370486	DADO SPEC M20X1 CH32 6S ZNT	1
33	58170069	TESTA SNODO STERZO FRAP-321	1
34	59071171	PERNO INCER.CIL.STERZO COMPL.	2
35	31111151	VITE TE M8X16 UNI 5739 8G	2
36	F0843643060	ROSETTA 8 DIN 128-B	2
37	56170226	DISTANZIALE D.24x20/10,4	2
38	56171172	DISTANZIALE D.24x20/18,4	2
39	56374711	PERNO INC.CILINDRO DI STERZO	2
40	56074712	DISTANZIALE D.26x20/8 ZNT/G	2
41	31241142	DADO AUTOBL M14x1,5 BASSO	2
42	56177068	DIST.TEN.OR SCAT.PONTE 70-90CV	1
43	F0801310600	ANELLO SIC BR48	1
44	51275782	SUPPORTO SX DIFF.ANT.STEP2	1
45	51275781	SUPPORTO DX DIFF.ANT.STEP2	1
46	F0838726050	PRIG.M14x1.5x80UNI5912 8.8 ZNT	16
47	F0814750010	DADO M14X1,5 UNI 5588 CL.10	16

48	56077099	PIASTR.BLOCC.VITI LEVE STERZO	4
49	31241142	DADO AUTOBL M14x1,5 BASSO	2

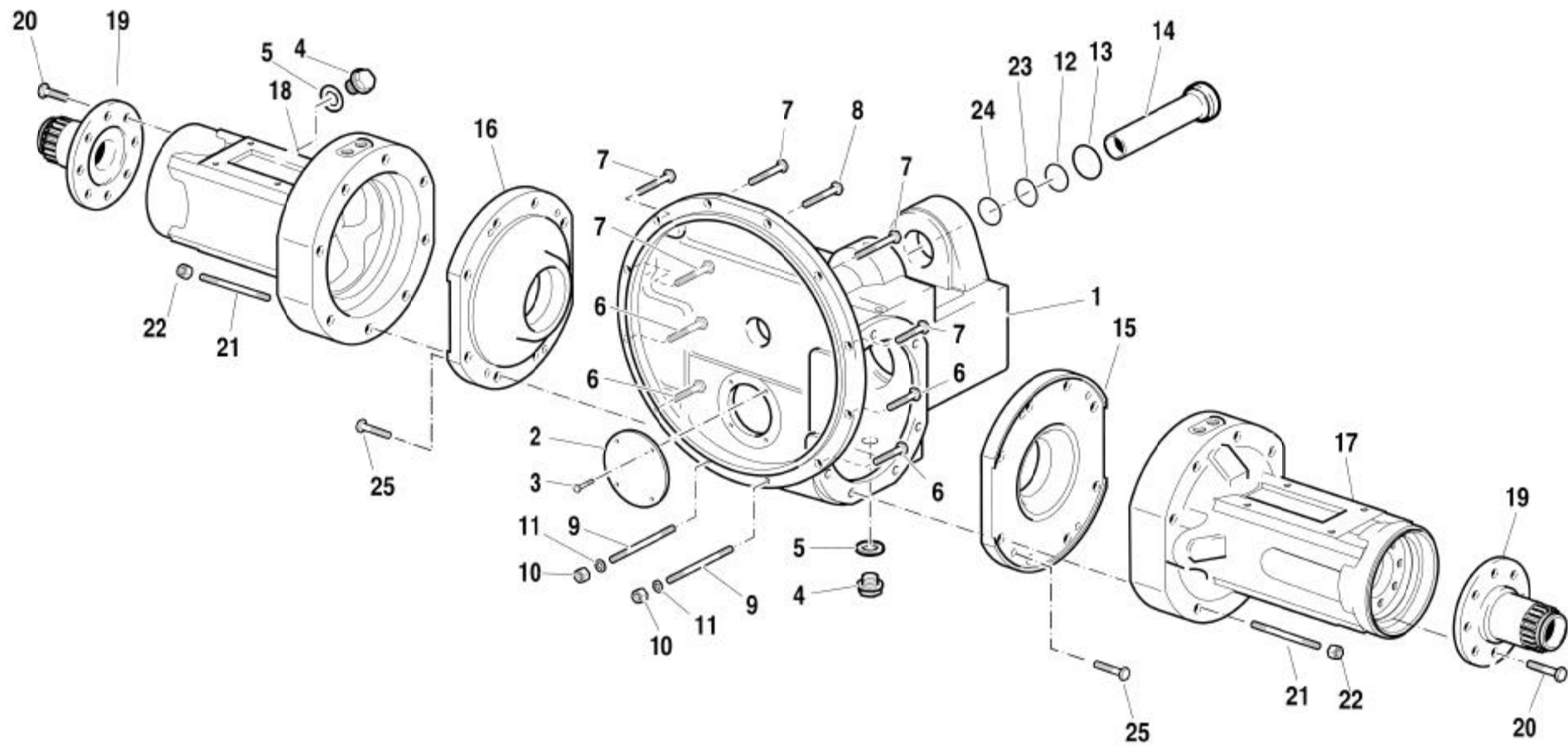

**PONTE ANTERIORE - AR**

POS.	CODICE	DESCRIZIONE	Q.tà
1	51176126	SCATOLA PONTE ANT.STEP2	1
2	51176125	COP.ANT.SCATOLA PONTE SEMI-DT	1
3	31112090	VITE TE M6X16 UNI 5739 8G	4
4	56370081	TAPPO M22X1,5 DIN908 V41.1265	2
5	F0844273090	GUARNIZIONE 22X28X1,5 CU 99,5	2
6	31112211	VITE TE M10X30 UNI 5739 8G	4
7	31112212	VITE TE M10X35 UNI 5739 8G	5
8	31112213	VITE TE M10X40 UNI 5739 8G	1
9	F0838475000	PRIG.M10X90 UNI 5911 8.8 ZNT	2
10	F0814632000	DADO M10 UNI 5588 CL:8 ZNT	2
11	F0843755000	ROSETTA 10 DIN 128-B	12
12	F0803259000	ANELLO OR 144 (39,69x3,53)	1
13	F0803209070	ANELLO OR 3187	1
14	59070012	TUBO PROT.ALBERO FRIZ.50-80CV	1
15	51275782	SUPPORTO SX DIFF.ANT.STEP2	1
16	51275781	SUPPORTO DX DIFF.ANT.STEP2	1
17	51176601	SCATOLA SX PONTE ANT.STEP2/AR	1
18	51176600	SCATOLA DX PONTE ANT.STEP2/AR	1
19	56373800	SUPPORTO MOZZO RUOTA 50-80	2
20	F0863890010	VITE AUTOBL.M12x1,75x35 10.9	16
21	F0838726050	PRIG.M14x1.5x80UNI5912 8.8 ZNT	16
22	F0814750010	DADO M14X1,5 UNI 5588 CL.10	16
23	56177068	DIST.TEN.OR SCAT.PONTE 70-90CV	1
24	F0801310600	ANELLO SIC BR48	1
25	F0862131000	VITE M6X18 UNI 5931 8.8	8

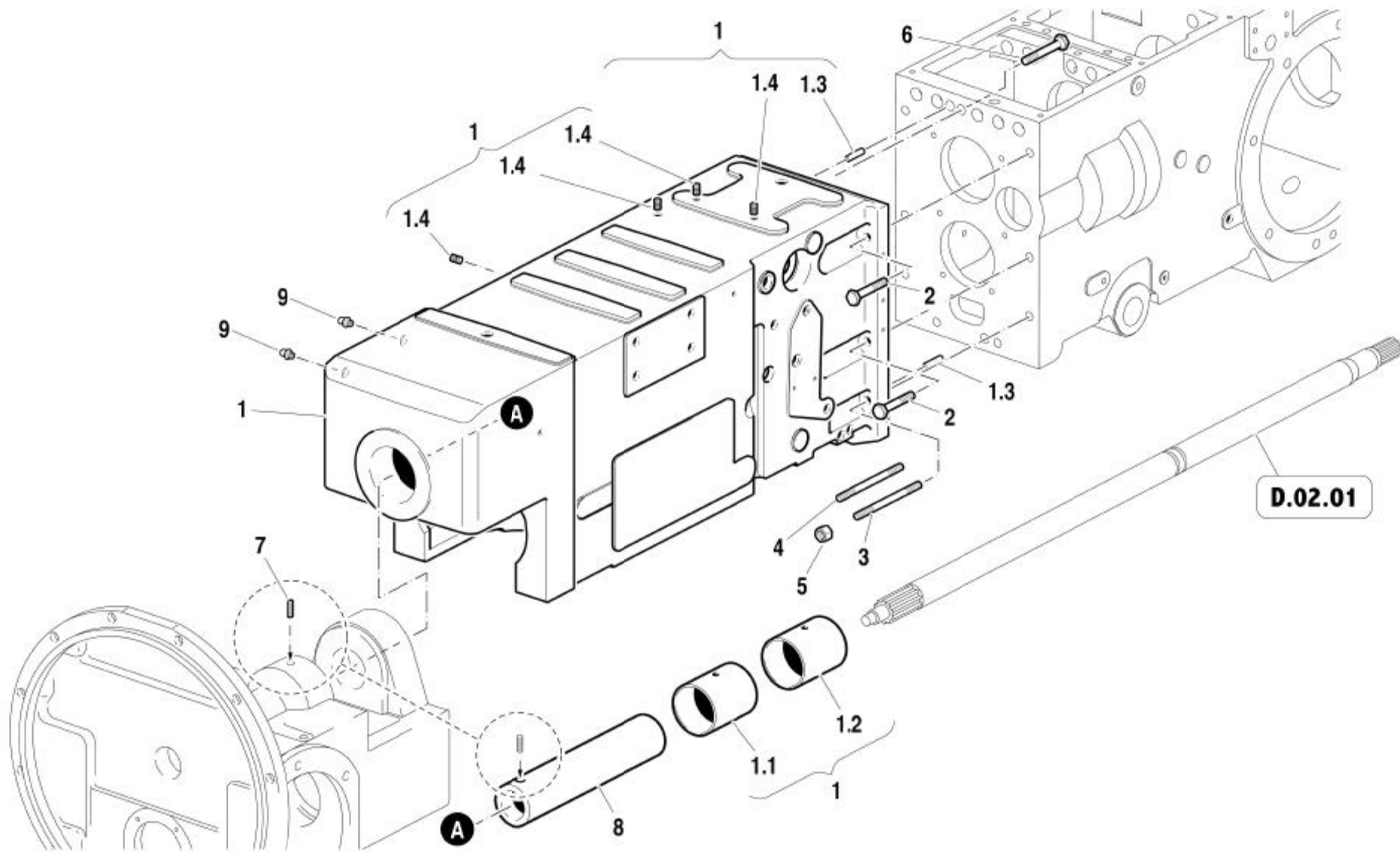

**CORPO CENTRALE - RS/MT**

<b>POS.</b>	<b>CODICE</b>	<b>DESCRIZIONE</b>	<b>Q.tà</b>
1	51177430	SCATOLA FRIZIONE STEP2/RS	1
1,1	56276372	BOCC.ANT.INC.PON.ANT.70-90CV	1
1,2	56276371	BOCC.POST.INC.PON.ANT.70-90CV	1
1,3	56570016	SPINA CILIND 12X20 UNI 1707	2
1,4	58070743	TAPPO OTTURATORE FILET.M10x1,5	4
2	F0863925000	VITE M12X40 UNI 5737 CL:8.8	5
3	56375878	PRIG.M12X1,75X125 PR80 ZNT/B	2
4	F0838660000	PRIG.M12X105 UNI 5911-66 10.9	1
5	F0814706000	DADO M12 UNI 5587 CL:10	3
6	F0863951000	VITE M12X45 UNI 5737 CL:8.8ZNT	1
7	58077226	GRANO BLOCC.PERNO BRAND.STEP2	1
8	56477227	PERNO BRANDEGGIO STEP2	1
9	F0826056000	INGRASS.M10 UNI 7663A ZNT	2

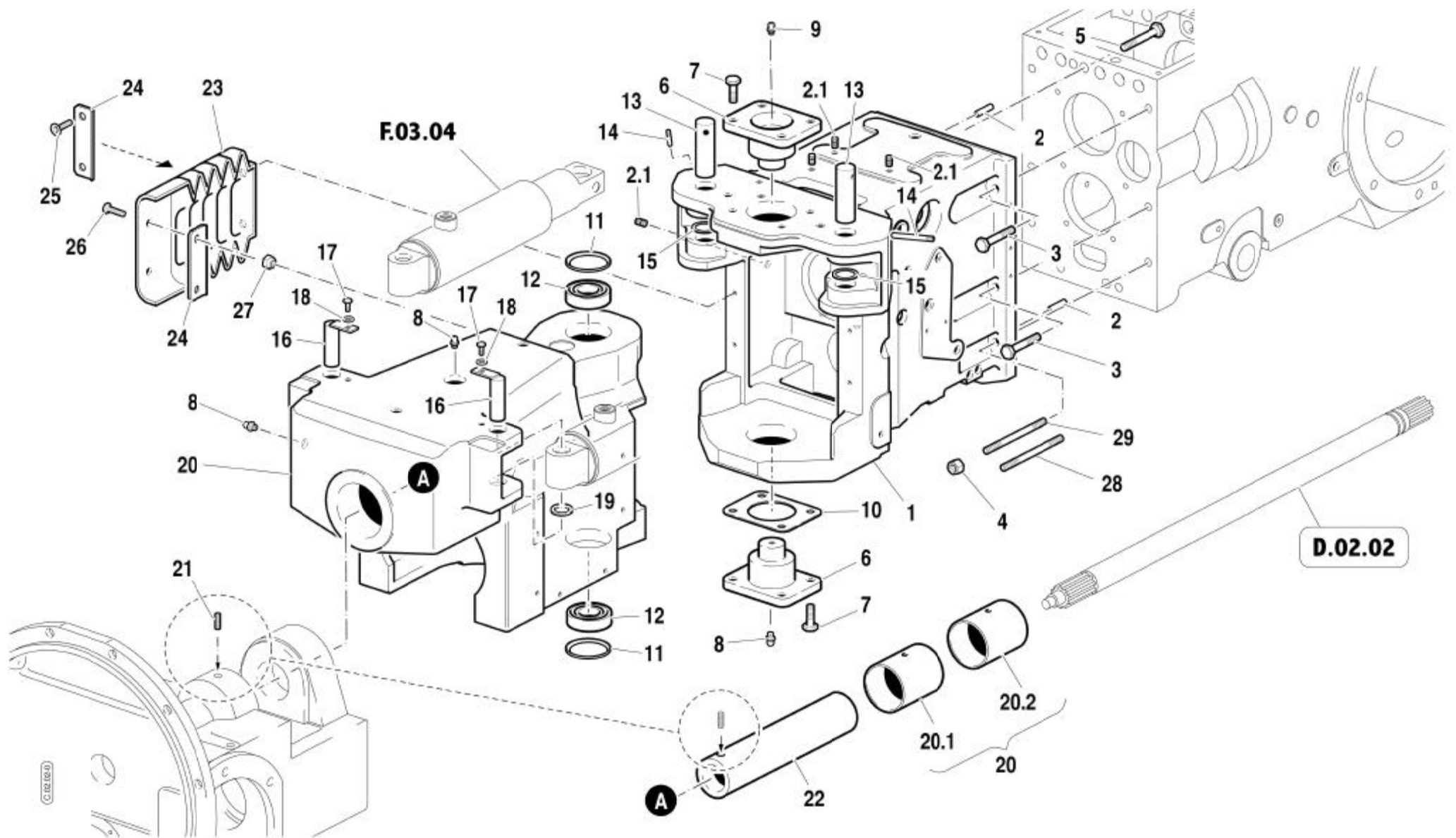



**CORPO CENTRALE - AR**

POS.	CODICE	DESCRIZIONE	Q.tà
1	51177431	SCAT.FRIZ/SNODO POST.STEP2/AR	1
2	56570016	SPINA CILIND 12X20 UNI 1707	2
2,1	58070743	TAPPO OTTURATORE FILET.M10x1,5	5
3	F0863925000	VITE M12X40 UNI 5737 CL:8.8	5
4	F0814706000	DADO M12 UNI 5587 CL:10	3
5	F0863951000	VITE M12X45 UNI 5737 CL:8.8ZNT	1
6	52373668	PERNO SNODO CENTRALE 70-90/AR	2
7	F0863267050	VITE AUTOBL.M10x25 10.9	8
8	F0826056000	INGRASS.M10 UNI 7663A ZNT	3
9	F0826056000	INGRASS.M10 UNI 7663A ZNT	1
10	52173669	SPESS.PERNO SNODO CENTR.0,5MM	-
10	52173670	SPESS.PERNO SNODO CENTR.0,6MM	-
10	52173671	SPESS.PERNO SNODO CENTR.0,7MM	-
10	52173672	SPESS.PERNO SNODO CENTR.0,8MM	-
10	52173673	SPESS.PERNO SNODO CENTR.0,9MM	-
11	58170077	GUARNIZIONE CORTECO COD.2584	2
12	F0812838000	CUSCIN. 32007 (35x62x18 R)	2
13	56374556	PERNO INC.CIL.STERZO 70-90CV	2
14	56370178	VITE BLOCC.ASTA FORCELLA PDF	2
15	56374557	DIST.D.35x25,5/4,25 ZNT/G	2
16	59070838	PERNO INCER.CILINDRO STERZO	2
17	31111151	VITE TE M8X16 UNI 5739 8G	2
18	F0843643060	ROSETTA 8 DIN 128-B	2
19	F0844240000	RONDELLA 20,5x33/3	2
20	51175758	SCAT.ANT.SNODO CENTR.STEP2/AR	1
20,1	56276371	BOCC.POST.INC.PON.ANT.70-90CV	1
20,2	56276372	BOCC.ANT.INC.PON.ANT.70-90CV	1
21	58077226	GRANO BLOCC.PERNO BRAND.STEP2	1
22	56477227	PERNO BRANDEGGIO STEP2	1
23	55174429	SOFFIETTO PROT.INCER.70-90/AR	2
24	56174446	STAFFA FISS.SOFFIETTO 70-90/AR	4
25	31132562	VITE TSVEI M6X16 UNI 5933	4
26	31112093	VITE TE M6X20 UNI 5739 8G	4
27	F0814547000	DADO AUTOBL M6 BASSO DIN 985	4
28	56375878	PRIG.M12X1,75X125 PR80 ZNT/B	2
29	F0838660000	PRIG.M12X105 UNI 5911-66 10.9	1

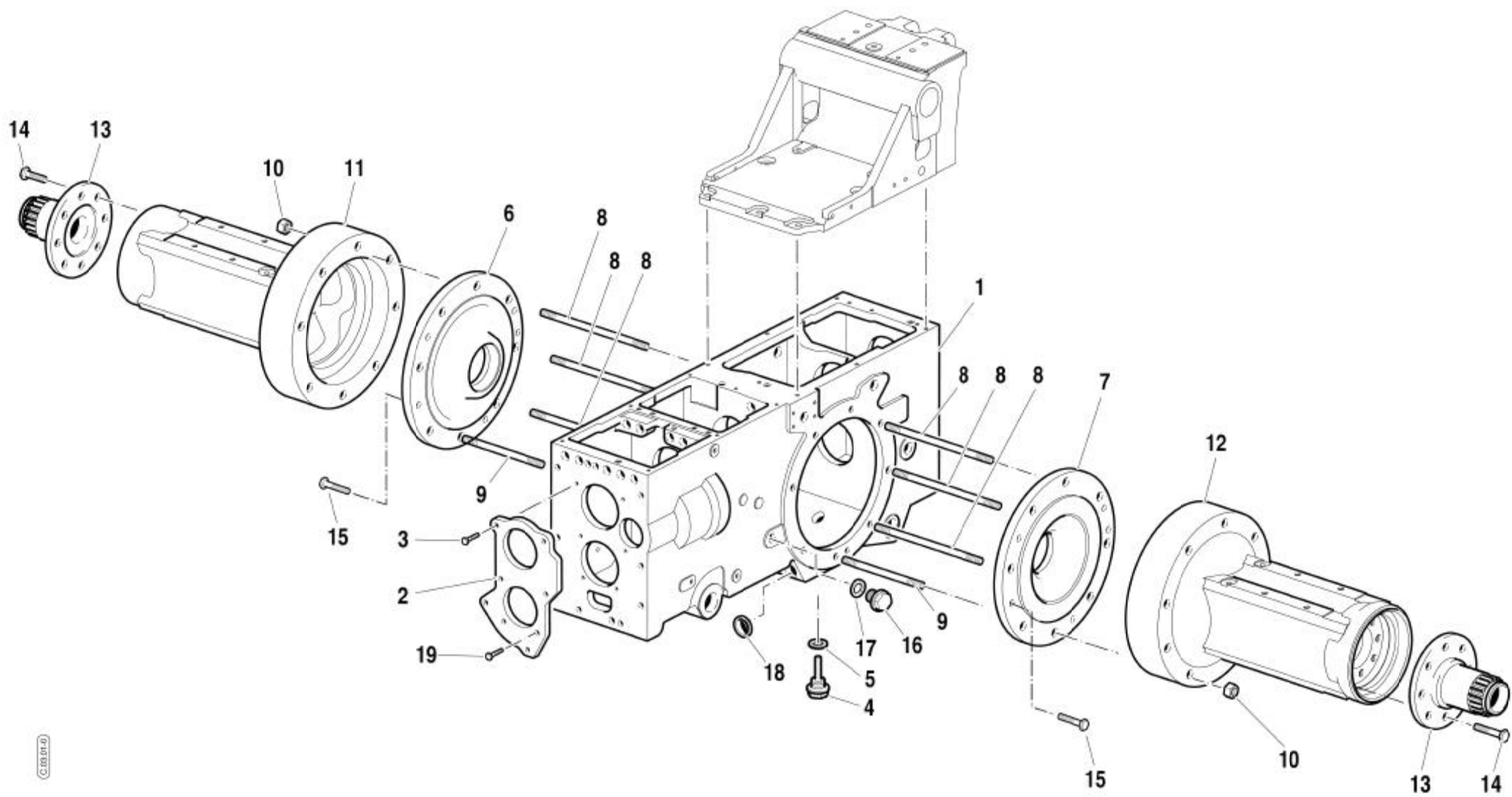

**PONTE POSTERIORE - RS/MT**

POS.	CODICE	DESCRIZIONE	Q.tà
1	51176123	SCAT.CAMBIO TRAS.STEP2/SEMI-DT	1
2	51175810	COP.ANT.SCATOLA CAMBIO STEP2	1
3	31112151	VITE TE M8X25 UNI 5739 8G	2
4	58170021	TAPPO MAGNETICO	1
5	F0844273090	GUARNIZIONE 22X28X1,5 CU 99,5	1
6	51275774	SUPPORTO DX DIFF.POST.STEP2	1
7	51275775	SUPPORTO SX DIFF.POST.STEP2	1
8	56375880	PRIG.M14X1,5X1158.8(31313315)*	6
9	F0838726100	PRIG.M14x1.5x1008.8(31313295)*	10
10	F0814750010	DADO M14X1,5 UNI 5588 CL.10	16
11	51176598	SCAT.POST.DX RID.LAT.STEP2/RS	1
12	51176599	SCAT.POST.SX RID.LAT.STEP2/RS	1
13	56373800	SUPPORTO MOZZO RUOTA 50-80	2
14	F0863890010	VITE AUTOBL.M12x1,75x35 10.9	16
15	31112147	VITE TE M8X18 UNI 5739 8G	6
16	30040035	TAPPO M18X1,5 TP06181500 TROP	1
17	F0824113000	ROND.RAME 18X24/1,5 RIC	1
18	56176124	TAPPO A SCODELLINO D.36,40	1
19	31152081	VITE TCEI M8X20 UNI 5931 8G	4

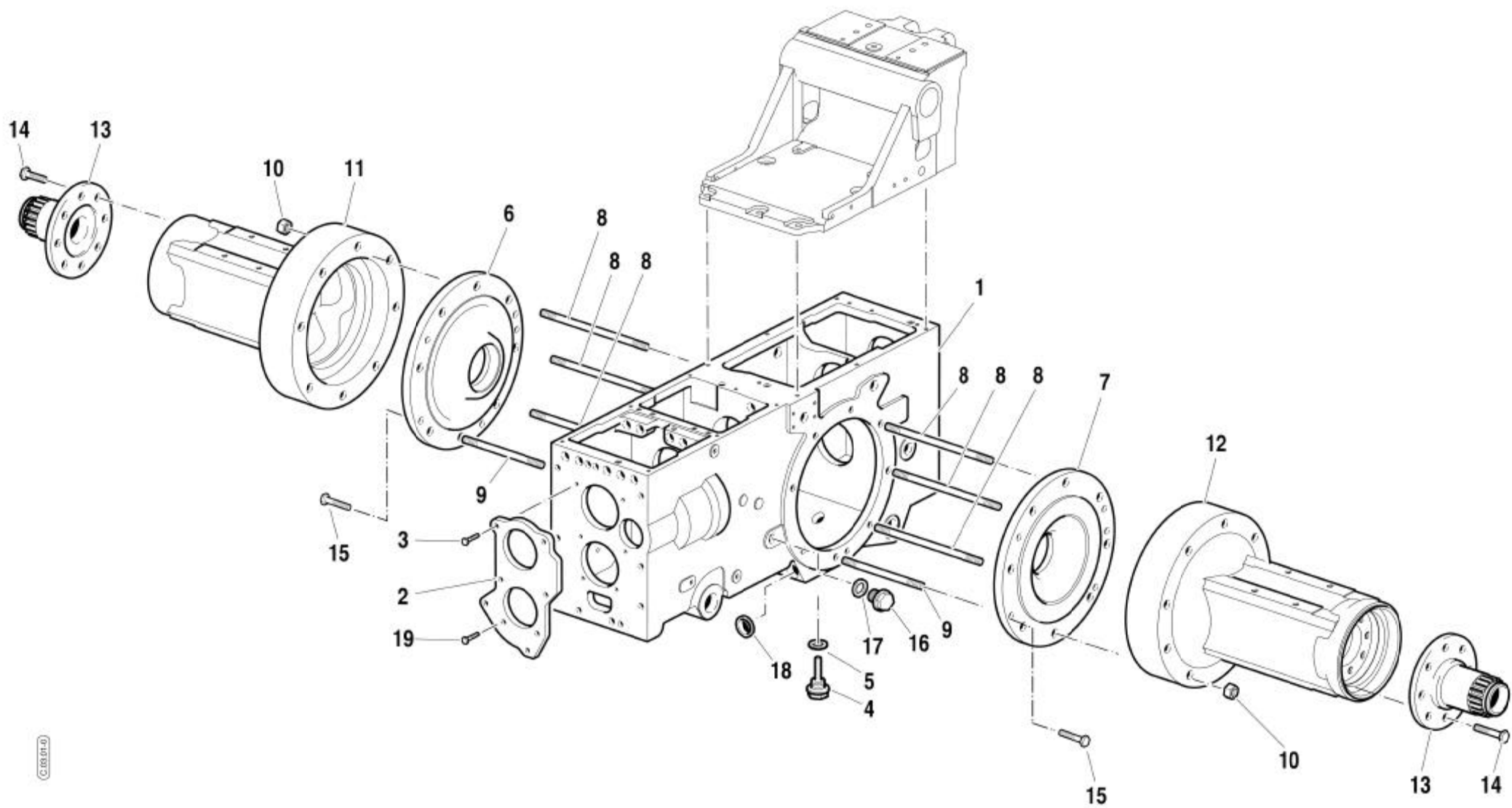

**PONTE POSTERIORE - AR**

POS.	CODICE	DESCRIZIONE	Q.tà
1	51176123	SCAT.CAMBIO TRAS.STEP2/SEMI-DT	1
2	51175810	COP.ANT.SCATOLA CAMBIO STEP2	1
3	31112151	VITE TE M8X25 UNI 5739 8G	2
4	58170021	TAPPO MAGNETICO	1
5	F0844273090	GUARNIZIONE 22X28X1,5 CU 99,5	1
6	51275774	SUPPORTO DX DIFF.POST.STEP2	1
7	51275775	SUPPORTO SX DIFF.POST.STEP2	1
8	56375880	PRIG.M14X1,5X1158.8(31313315)*	6
9	F0838726100	PRIG.M14x1.5x1008.8(31313295)*	10
10	F0814750010	DADO M14X1,5 UNI 5588 CL.10	16
11	51176602	SCAT.POST.DX RID.LAT.STEP2/AR	1
12	51176603	SCAT.POST.SX RID.LAT.STEP2/AR	1
13	56373800	SUPPORTO MOZZO RUOTA 50-80	2
14	F0863890010	VITE AUTOBL.M12x1,75x35 10.9	16
15	31112147	VITE TE M8X18 UNI 5739 8G	6
16	30040035	TAPPO M18X1,5 TP06181500 TROP	1
17	F0824113000	ROND.RAME 18X24/1,5 RIC	1
18	56176124	TAPPO A SCODELLINO D.36,40	1
19	31152081	VITE TCEI M8X20 UNI 5931 8G	4

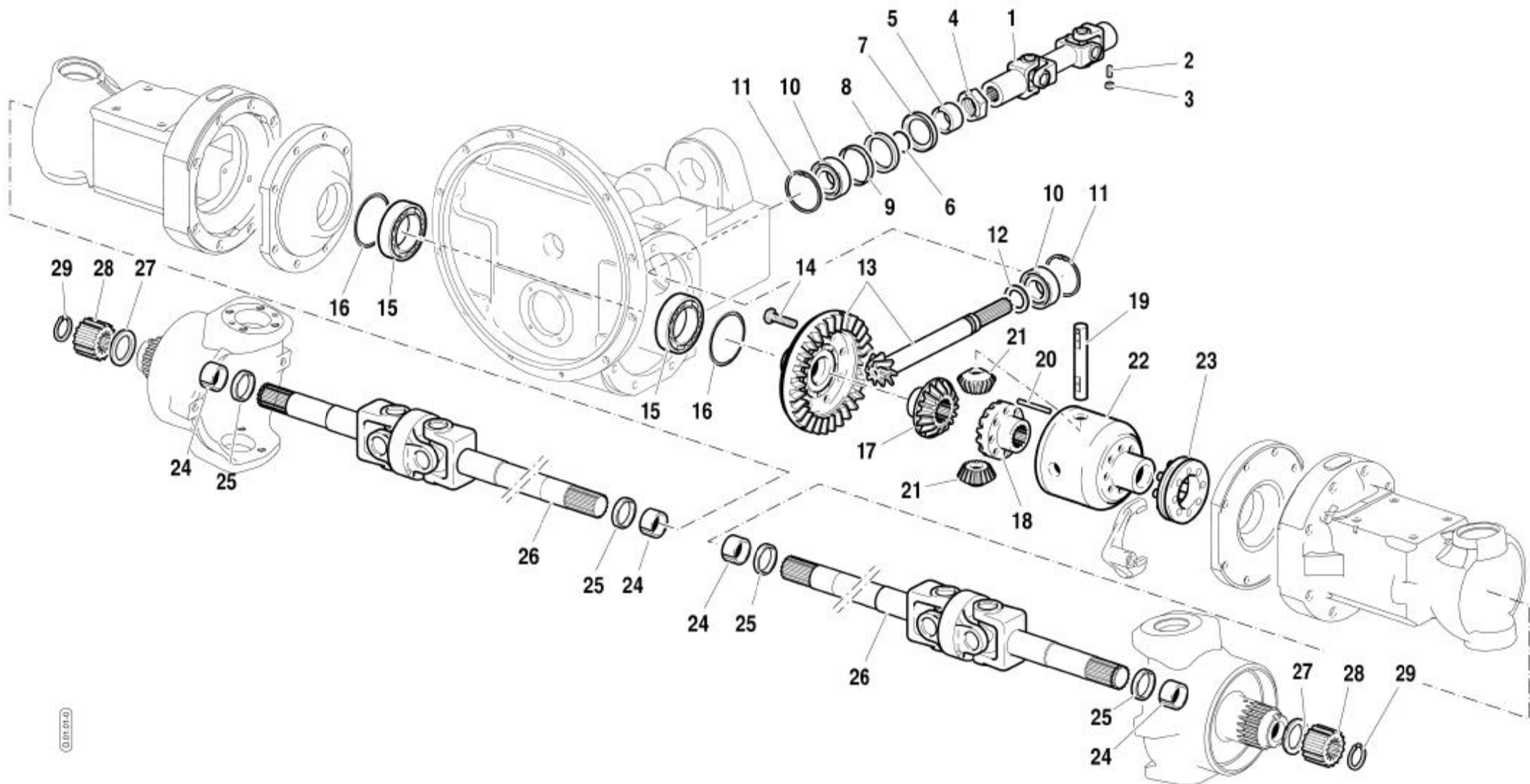

POS.	CODICE	DESCRIZIONE	Q.tà
1	58175828	GIUNTO INFERIORE STEP2/AR	1
2	F0862657000	GRANO M8X25 UNI 5927 CL:12.9	1
3	31241080	DADO AUTOBL.M8 ALTO UNI 7473	1
4	56370085	GHIERA PIGNONE ANTERIORE	1
5	56470215	DISTANZIALE PIGNONE ANTERIORE	1
6	F0803078100	ANELLO OR 2125	1
7	56170214	ANELLO DI PROTEZIONE D=72	1
8	F0802239045	ANELLO TENUTA 50X72X8 BASL	1
9	56170213	DISTANZ.GUARN.PIGNONE CON.ANT	1
10	F0812859000	CUSCIN. 32207	2
11	F0801422010	ANELLO SEEGER I 72x3 RINF	2
12	56370209	RALLA RASAM.PIGNONE MM.2,85	-
12	56370210	RALLA RASAM.PIGNONE MM.2,95	-
12	56370211	RALLA RASAM.PIGNONE MM.3,05	-
12	56370212	RALLA RASAM.PIGNONE MM.3,15	-
13	59376019	COPPIA CON.Z=17/45 (ANT)STEP2	1
14	F0863311250	VITE AUTOBL.M10x1,5x32 10.9	8
15	F0812956000	CUSCIN. 32010X	2
16	56370089	ANELLO R/CUSC.DIFF.MM.0,5	-
16	56370127	ANELLO R/CUSC.DIFF.MM.0,6	-
16	56370128	ANELLO R/CUSC.DIFF.MM.0,7	-
17	52470064	PIGNONE PLANETARIO DIFF.ANT.	1
18	52470063	PIGNONE PLANETARIO DIFF.ANT.	1
19	56471036	PERNO PORTASATELLITI DIFF.	1
20	56371037	SPINA D.6h11x60 PR80	1
21	52470067	PIGNONE SATELLITE DIFF.	2
22	51371035	SCATOLA DIFFERENZIALE 50-80CV	1
23	59070065	MANICOTTO BLOCC DIFF COMPLETO	1
24	58170039	BOCCOLA PER ASSE RUOTA	4
25	F0802119050	ANELLO TENUTA COMBI 30X44X11	4
26	58175870	GIUNTO A CROC.SEM.STEP2/RS	2
27	56470216	RALLA RASAMENTO PLANETARI	2
28	52470086	PLANETARIO Z=15	2
29	F0801218010	ANELLO SEEGER E 28 UNI 7436	2



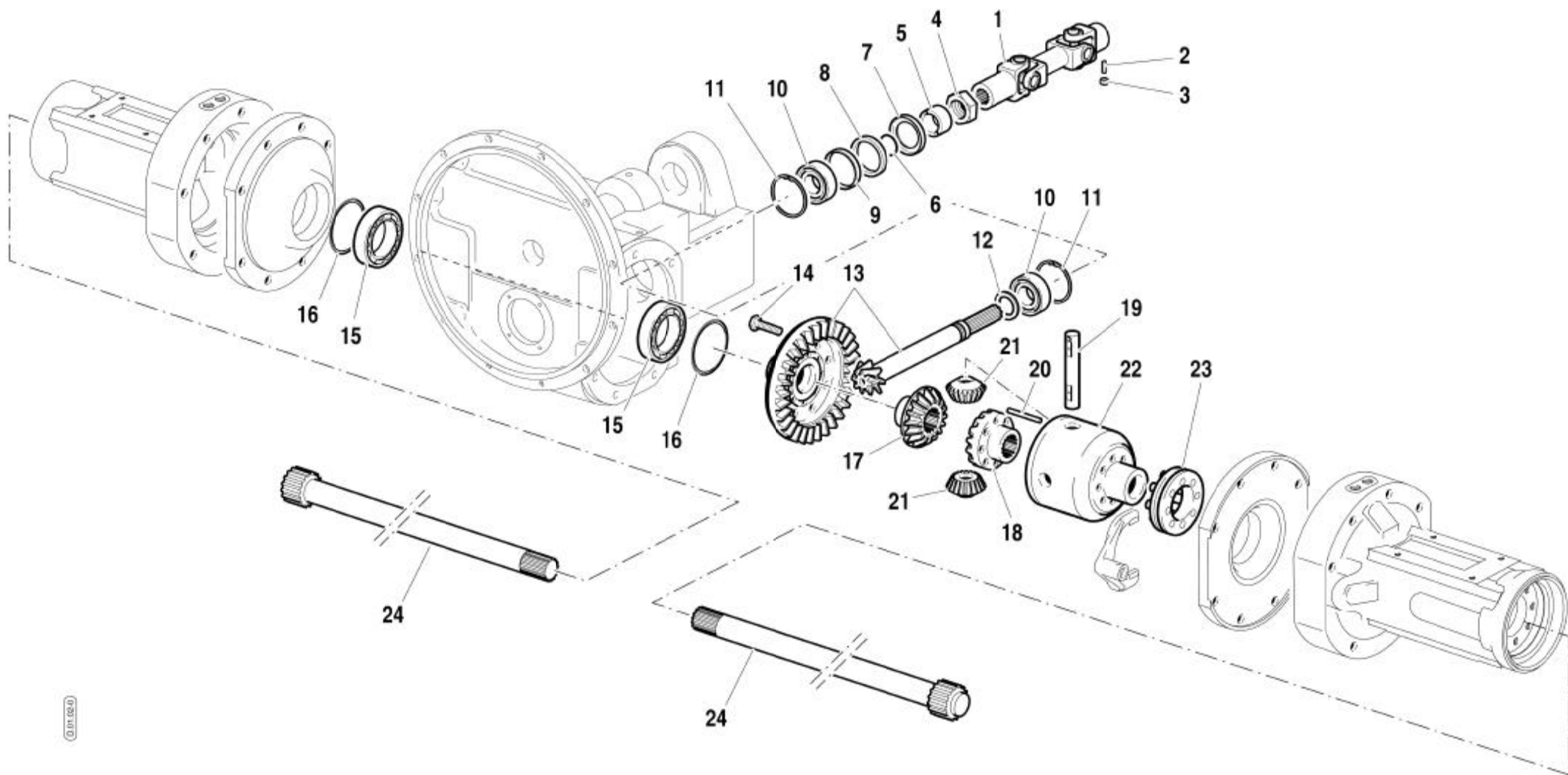

**TRASMISSIONE ANTERIORE -AR**

POS.	CODICE	DESCRIZIONE	Q.tà
1	58175828	GIUNTO INFERIORE STEP2/AR	1
2	F0862657000	GRANO M8X25 UNI 5927 CL:12.9	1
3	31241080	DADO AUTOBL.M8 ALTO UNI 7473	1
4	56370085	GHIERA PIGNONE ANTERIORE	1
5	56470215	DISTANZIALE PIGNONE ANTERIORE	1
6	F0803078100	ANELLO OR 2125	1
7	56170214	ANELLO DI PROTEZIONE D=72	1
8	F0802239045	ANELLO TENUTA 50X72X8 BASL	1
9	56170213	DISTANZ.GUARN.PIGNONE CON.ANT	1
10	F0812859000	CUSCIN. 32207	2
11	F0801422010	ANELLO SEEGER I 72x3 RINF	2
12	56370209	RALLA RASAM.PIGNONE MM.2,85	-
12	56370210	RALLA RASAM.PIGNONE MM.2,95	-
12	56370211	RALLA RASAM.PIGNONE MM.3,05	-
12	56370212	RALLA RASAM.PIGNONE MM.3,15	-
13	59376019	COPPIA CON.Z=17/45 (ANT)STEP2	1
14	F0863311250	VITE AUTOBL.M10x1,5x32 10.9	8
15	F0812956000	CUSCIN. 32010X	2
16	56370089	ANELLO R/CUSC.DIFF.MM.0,5	-
16	56370127	ANELLO R/CUSC.DIFF.MM.0,6	-
16	56370128	ANELLO R/CUSC.DIFF.MM.0,7	-
17	52470062	PIGNONE PLANET DIFF POST DX	1
18	52470061	PIGNONE PLANET.DIFF.POST.SX	1
19	56471036	PERNO PORTASATELLITI DIFF.	1
20	56371037	SPINA D.6h11x60 PR80	1
21	52470067	PIGNONE SATELLITE DIFF.	2
22	51371035	SCATOLA DIFFERENZIALE 50-80CV	1
23	59070065	MANICOTTO BLOCC DIFF COMPLETO	1
24	56475856	SEMIASSE ANTERIORE STEP2/AR	2

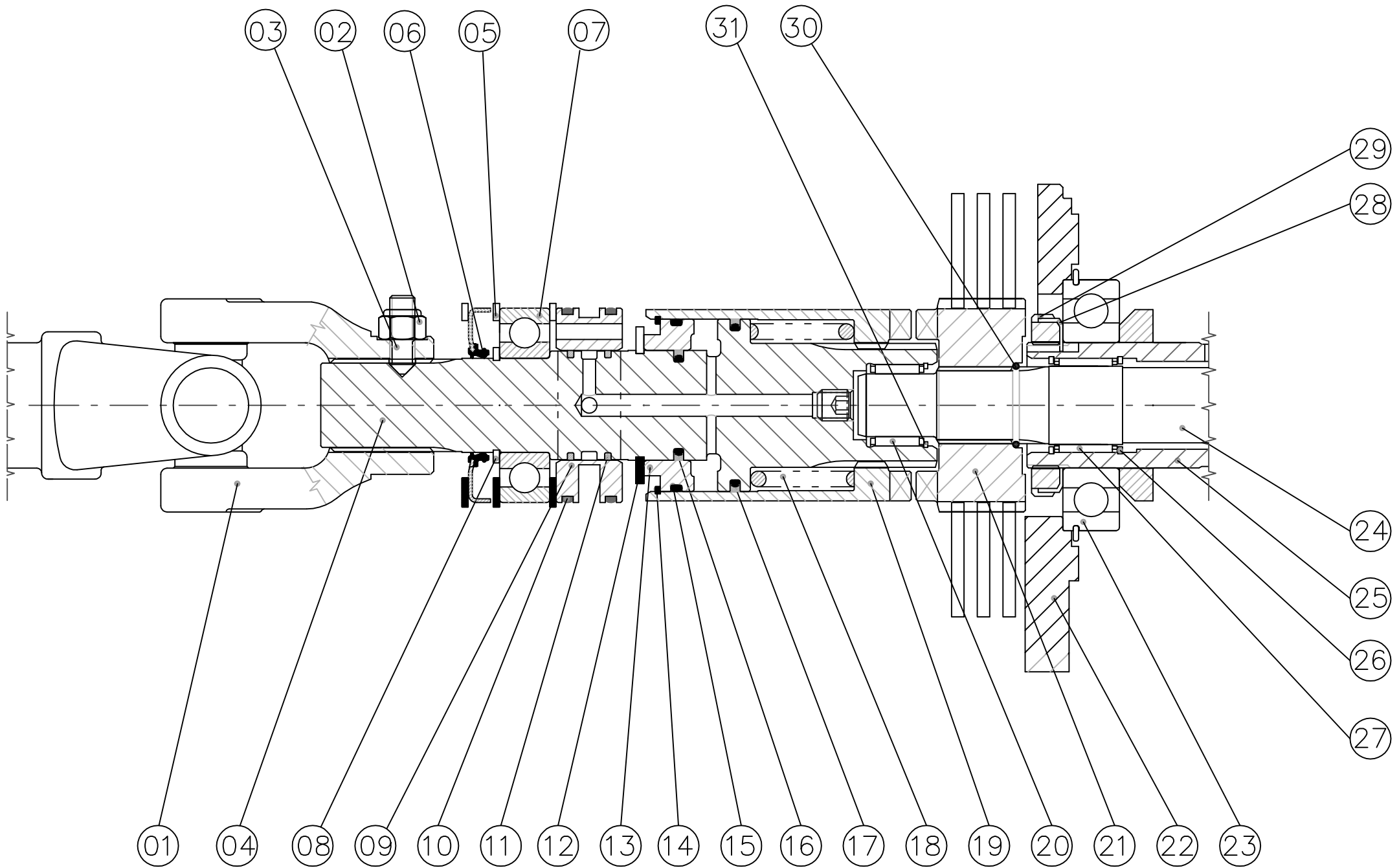

## TRAZIONE ANTERIORE

POS.	CODICE	DESCRIZIONE	Q.tà
1	58175828	Giunto inferiore	1
2	31241080	Dado AUTOB. M8 UNI 7474	1
3	F0862657000	Grano M8x25 UNI 5927	1
4	52477905	Albero presa di movimento	1
5	35111062	Seeger D.62I DIN472-1	3
6	F0802125050	Paraolio 30x62x7	1
7	37111299	Cuscinetto 30x62x16 SKF6202	1
8	35121031	Seeger ? 30 E UNI 7435	1
9	56377906	Collettore	1
10	F0803210000	Anello OR 3225	2
11	58077908	Anello VESPEL	2
12	F0801264050	Seeger ? 35 E UNI 7436	1
13	56075831	Stantuffo freno a mano	1
14	F0801380100	Anello di spallam. BR 55 FAG	1
15	F0803209080	Anello OR 3200	1
16	58175837	Guarnizione albero PdM	1
17	58175838	Guarnizione albero PdM	1
18	58075833	Molla innesto trazione ant.	1
19	52475835	Manicotto scorrevole	1
20	37320220	Gabbia rulli K 20x26x17	1
21	52475836	Manicotto fisso innes.traz.ant.	1
22	51175810	Coperchio ant. scatola cambio	1
23	F0812899000	Cuscinetto 6208 NR	1
24	59376016	Coppia conica post. Z 17/45	1
25	52475834	Albero secondario cambio	1
26	F0801241005	Anello ancoraggio SB 30	2
27	F0812689000	Gabbia a rullini K25x30x20	1
28	F0844539000	Ferma ghiera	1
29	F0821054000	Ghiera M 40x1.5	1
30	F0801183000	Anello sic RW25 UNI 7433	1
31	F0801190100	Anello SIC BR26	1

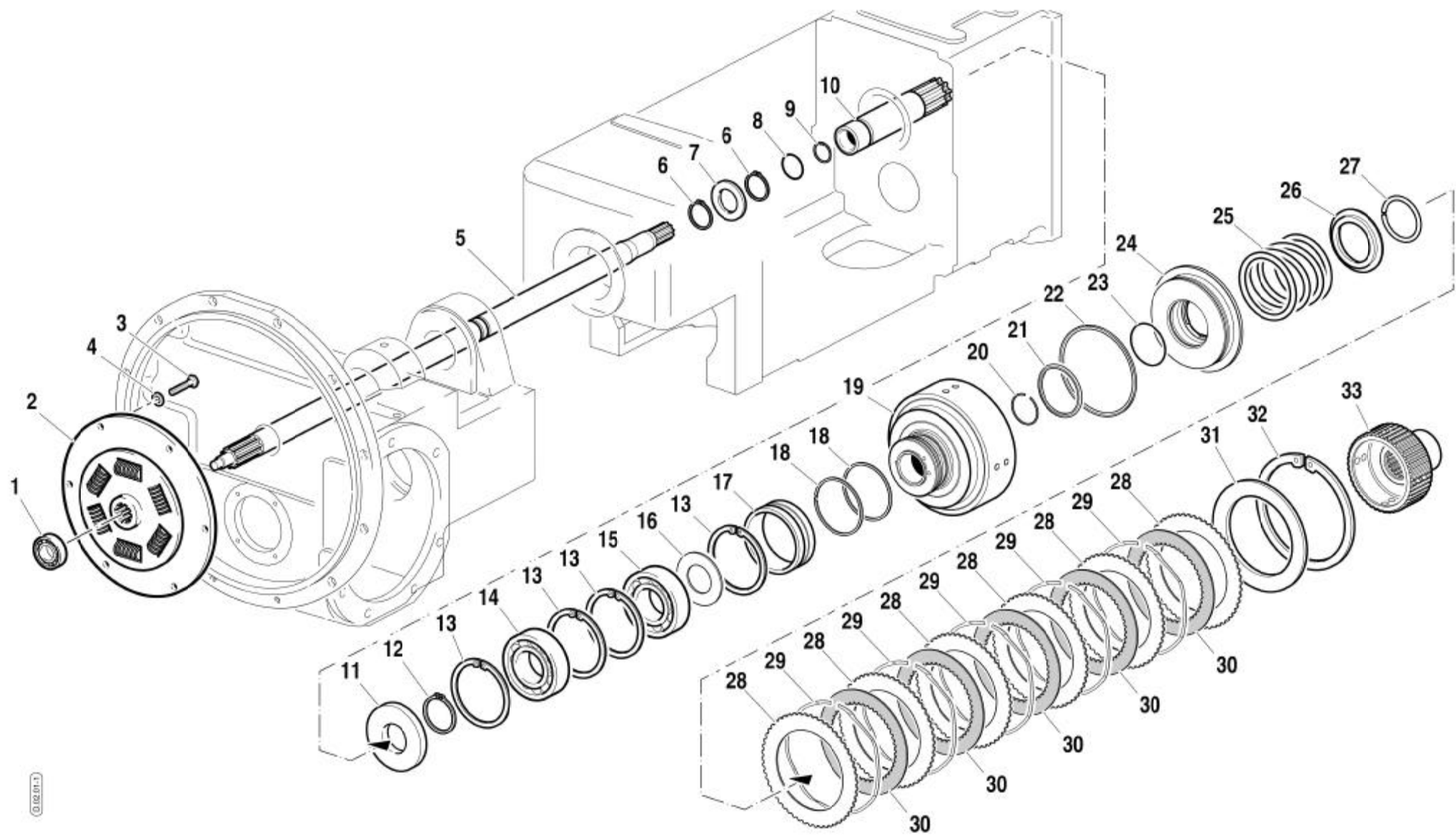

D.02.01-1 ALBERO ANTERIORE FRIZIONE/CAMBIO - RS/MT

POS.	CODICE	DESCRIZIONE	Q.tà
1	F012523050	CUSCINETTO 6201-2RS	1
2	58177653	GIUNTO TORSIONALE A342326202	1
3	31112150	VITE TE M8X20 UNI 5739 8G	6
4	31421083	SUPER RANELLA 8 DIN 6796 ZNT	6
5	56575826	ALBERO ANT.FRIZIONE STEP2/RS	1
6	35121030	ANELLO SEEGER E 30 DIN 471	2
7	57371049	ROSETTA ALBERO ANT.FRIZIONE	1
8	38112507	ANELLO OR 3100 (25,07X2,62)	1
9	F0801138010	ANELLO SEEGER I19 UNI 7437	1
10	52473658	ALB.PORTA CAMPANA FRIZ.70-90	1
11	F0802163010	ANELLO TENUTA 35X80/10 PAR.ARM	1
12	F0801264050	ANELLO SEEGER E 35X2,5 U/7436	1
13	35111080	ANELLO SEEGER I 80 DIN 472	5
14	37111354	CUSCIN. 6307 (35X80X21) SKF	1
15	F0812868100	CUSCIN. 6307-2Z (35x80x21)	1
16	56371162	RALLA RAS.CUSC.ALB.ENTR.CAMBIO	1
17	56470002	BOCCOLA COPERCHIO ANT CAMBIO	1
18	58170306	ANELLO TENUTA IDR.ROTANTE	2
19	52573648	CAMPANA FRIZ.CAMBIO 70-90CV	1
20	F0801266100	ANELLO SIC RW35 UNI 7433	1
21	58170443	GUARNIZ.INTERNA STANTUFFO	1
22	58172400	GUARNIZ.ESTERNA STANTUFFO	1
23	38104412	ANELLO OR 3175 (44,12X2,62)	1
24	53273025	STANTUFFO FRIZIONE CAMBIO	1
25	58070262	MOLLA RICHIAMO STANTUFFI	1
26	56370267	ANELLO MOLLA RIT.FRIZ.70-90CV	1
27	58070268	ANELLO ELAST.RIT.MOLLA FRIZ.	1
28	58170034	DISCO CONDOTTO 70-90CV	6
29	58172106	MOLLA DISCHI FRIZIONE CAMBIO	5
30	58172105	DISCO COND.FRIZ. LD3114199	5
31	56370037	DISCO REAZIONE FRIZ.50-80CV	1
32	F0801455100	ANELLO SEEGER I 135 UNI 7437	1
33	52473655	MOZZO INT.DISCHI FRIZ.70-90	1

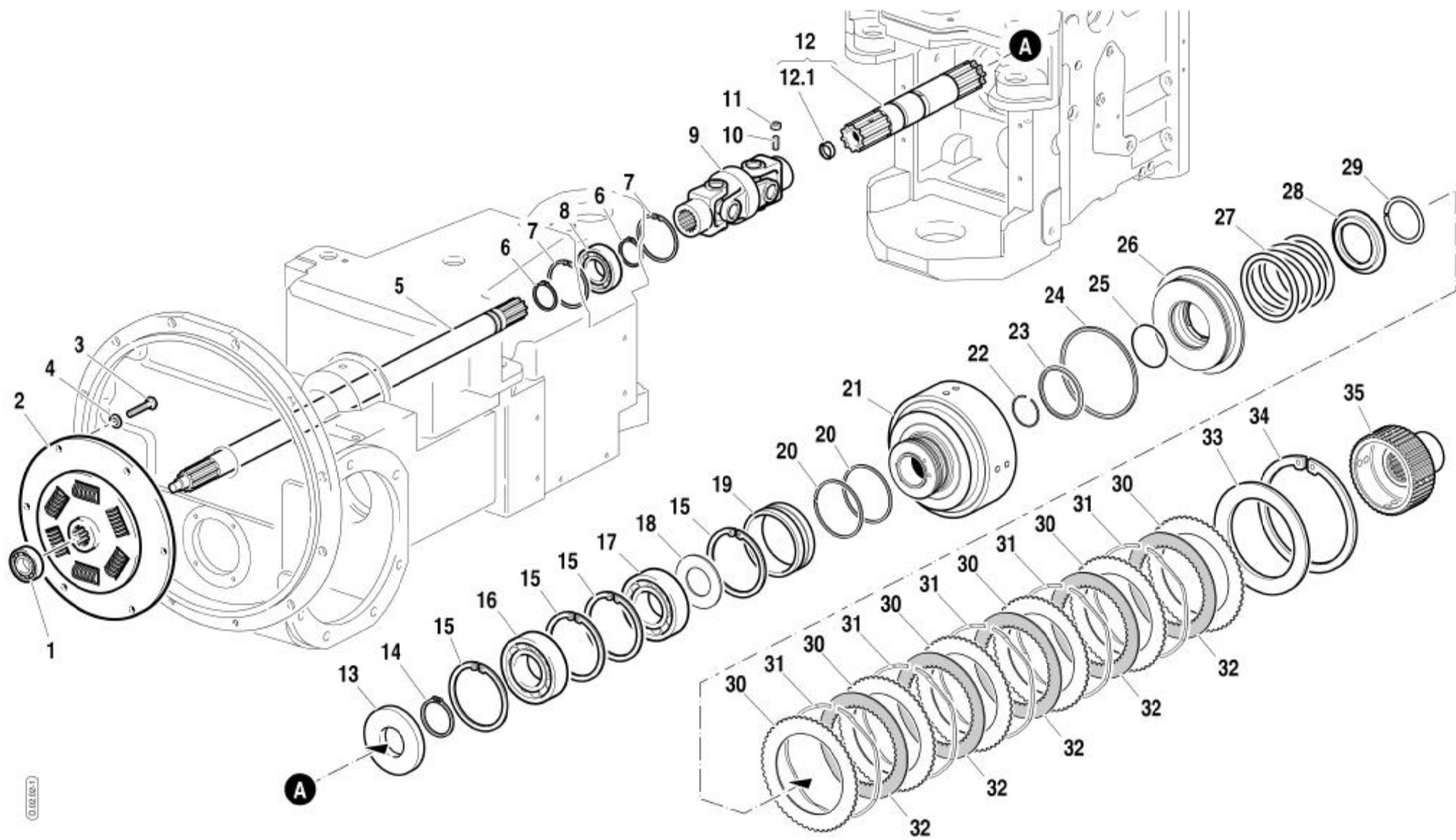

D.02.02-1 ALBERO ANTERIORE FRIZIONE/CAMBIO - AR

POS.	CODICE	DESCRIZIONE	Q.tà
1	F012523050	CUSCINETTO 6201-2RS	1
2	58177653	GIUNTO TORSIONALE A342326202	1
3	31112150	VITE TE M8X20 UNI 5739 8G	6
4	31421083	SUPER RANELLA 8 DIN 6796 ZNT	6
5	56575822	ALBERO ANT.FRIZIONE STEP2/AR	1
6	35121030	ANELLO SEEGER E 30 DIN 471	2
7	35111062	ANELLO SEEGER I 62 DIN 472	2
8	37112302	CUSCIN. 6206-2RS (306216) SKF	1
9	58173664	GIUNTO CARD.SUPER.70-90/AR	1
10	F0862657000	GRANO M8X25 UNI 5927 CL:12.9	1
11	31211080	DADO M8 UNI 5588 6S	1
12	52473660	ALB.PORTA CAMPANA FRIZ.70-90AR	1
12,1	58073461	TAPPO A SCODELLINO D.25	1
13	F0802163010	ANELLO TENUTA 35X80/10 PAR.ARM	1
14	F0801264050	ANELLO SEEGER E 35X2,5 U/7436	1
15	35111080	ANELLO SEEGER I 80 DIN 472	5
16	37111354	CUSCIN. 6307 (35X80X21) SKF	1
17	F0812868100	CUSCIN. 6307-2Z (35x80x21)	1
18	56371162	RALLA RAS.CUSC.ALB.ENTR.CAMBIO	1
19	56470002	BOCCOLA COPERCHIO ANT CAMBIO	1
20	58170306	ANELLO TENUTA IDR.ROTANTE	2
21	52573648	CAMPANA FRIZ.CAMBIO 70-90CV	1
22	F0801266100	ANELLO SIC RW35 UNI 7433	1
23	58170443	GUARNIZ.INTERNA STANTUFFO	1
24	58172400	GUARNIZ.ESTERNA STANTUFFO	1
25	38104412	ANELLO OR 3175 (44,12X2,62)	1
26	53273025	STANTUFFO FRIZIONE CAMBIO	1
27	58070262	MOLLA RICHIAMO STANTUFFI	1
28	56370267	ANELLO MOLLA RIT.FRIZ.70-90CV	1
29	58070268	ANELLO ELAST.RIT.MOLLA FRIZ.	1
30	58170034	DISCO CONDOTTO 70-90CV	6
31	58172106	MOLLA DISCHI FRIZIONE CAMBIO	5
32	58172105	DISCO COND.FRIZ. LD3114199	5
33	56370037	DISCO REAZIONE FRIZ.50-80CV	1
34	F0801455100	ANELLO SEEGER I 135 UNI 7437	1
35	52473655	MOZZO INT.DISCHI FRIZ.70-90	1



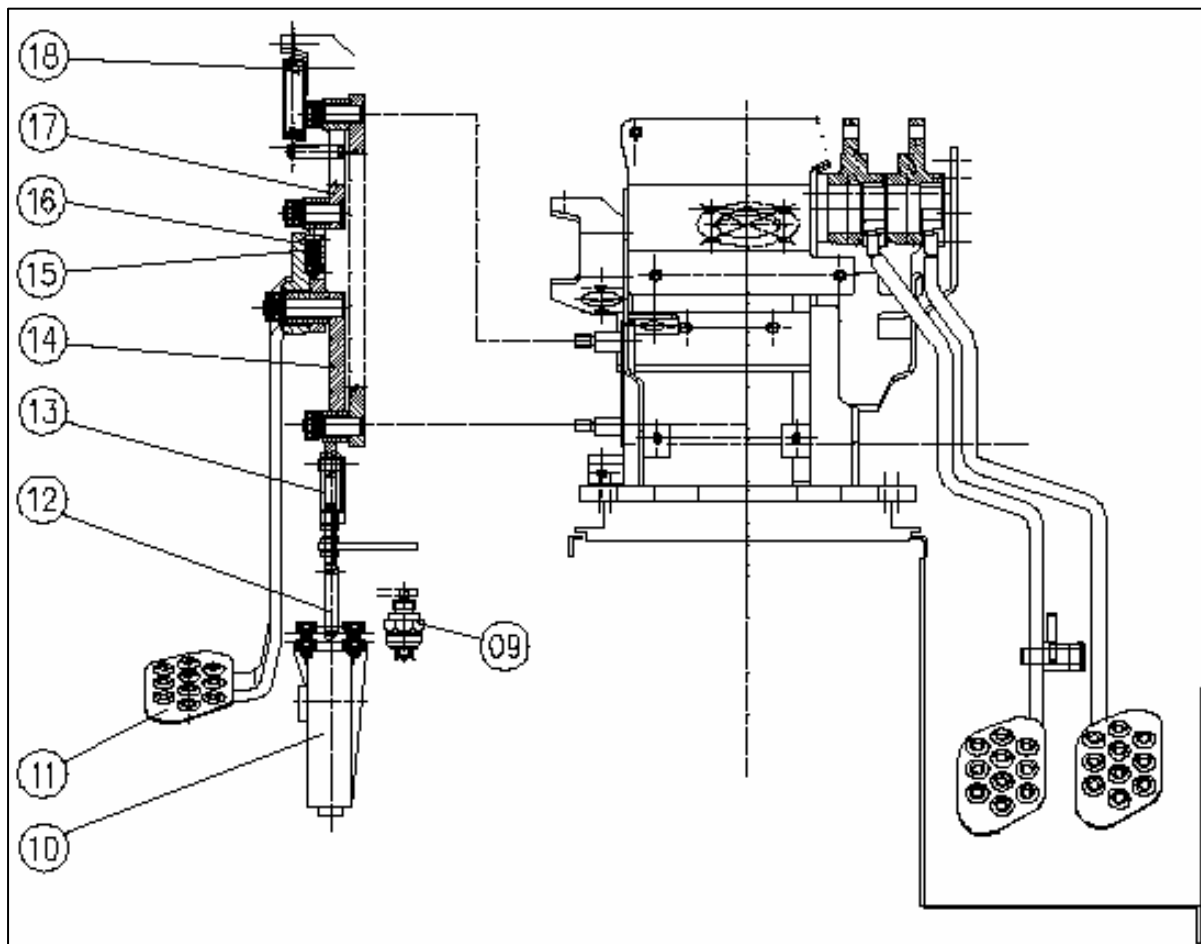
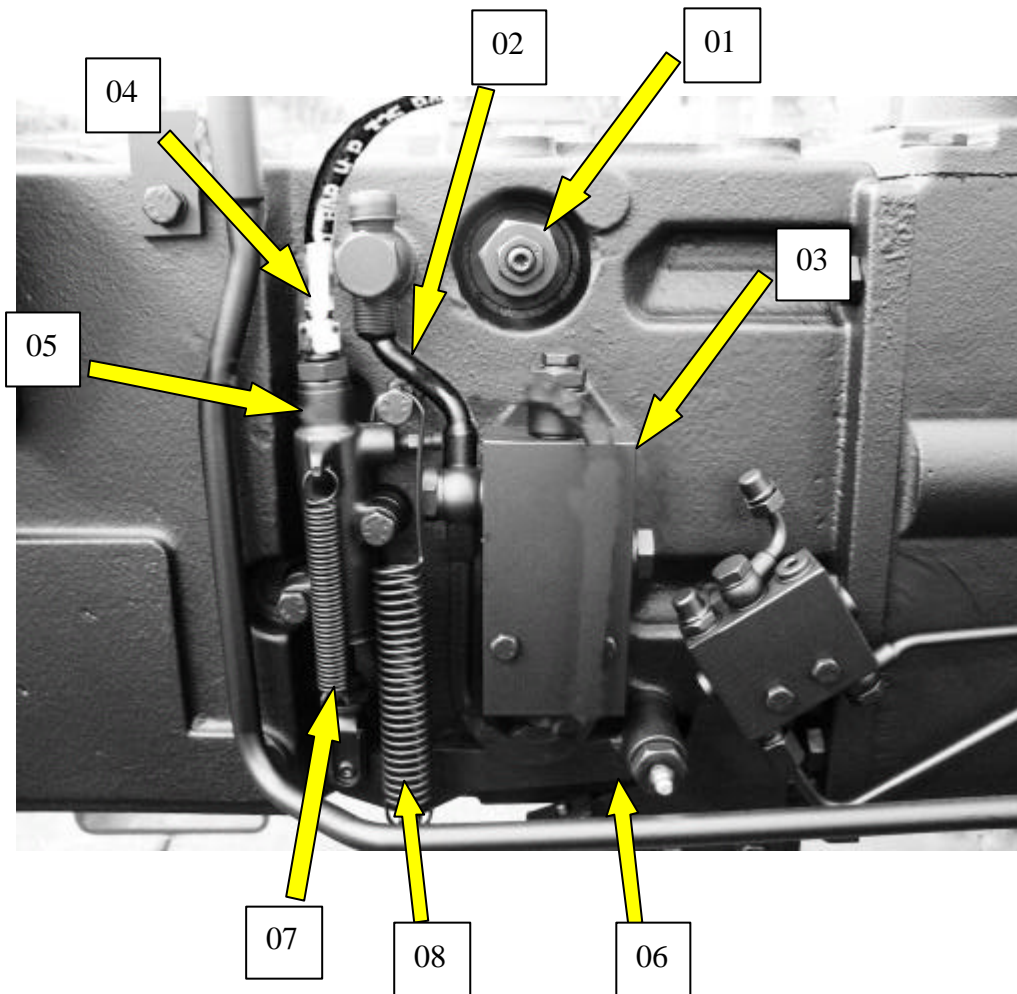

## FRIZIONE

POS.	CODICE	DESCRIZIONE	Q.tà
1	58173961	VALVOLA MAX PRESSIONE 1 GR 100	1
2	59077708	TUBO VALVOLA AL REGOL.STEP2	1
3	58173030	MANIPOL.PRSVU17S111F1-SR(2T)	1
4	58076330	TUBO FLESS.POMPA FRIZ.STEP2	1
5	58176238	ATTUATORE FRIZIONE 17100/1M	1
6	59076154	BILANCERE COM.MANIPOL.STEP2	1
7	F0831125000	MOLLA	1
8	58077096	MOLLA RICH.BILANCERE STEP2	1
9	30000638	INTERR A PULSANTE 00580141	1
10	58176237	POMPA FRIZIONE 17110/M	1
11	59076990	PEDALE FRIZIONE STEP2	1
12	56177071	PUNTALINO POMPA FRIZIONE STEP2	1
13	F0860060010	FORCELLA G8X32 DIN 71752	1
14	59077035	LEVA INF.PARALL.FRIZ.STEP2	1
15	58070741	MOLLA SCATTO ASTE	1
16	58077333	MOLLA AGGANCIAMENTO PEDALI STEP2	1
17	59077037	LEVA SUP.PARALL.FRIZIONE STEP2	1
18	58077613	MOLLA RICH.PEDALE FRIZ.STEP2	1

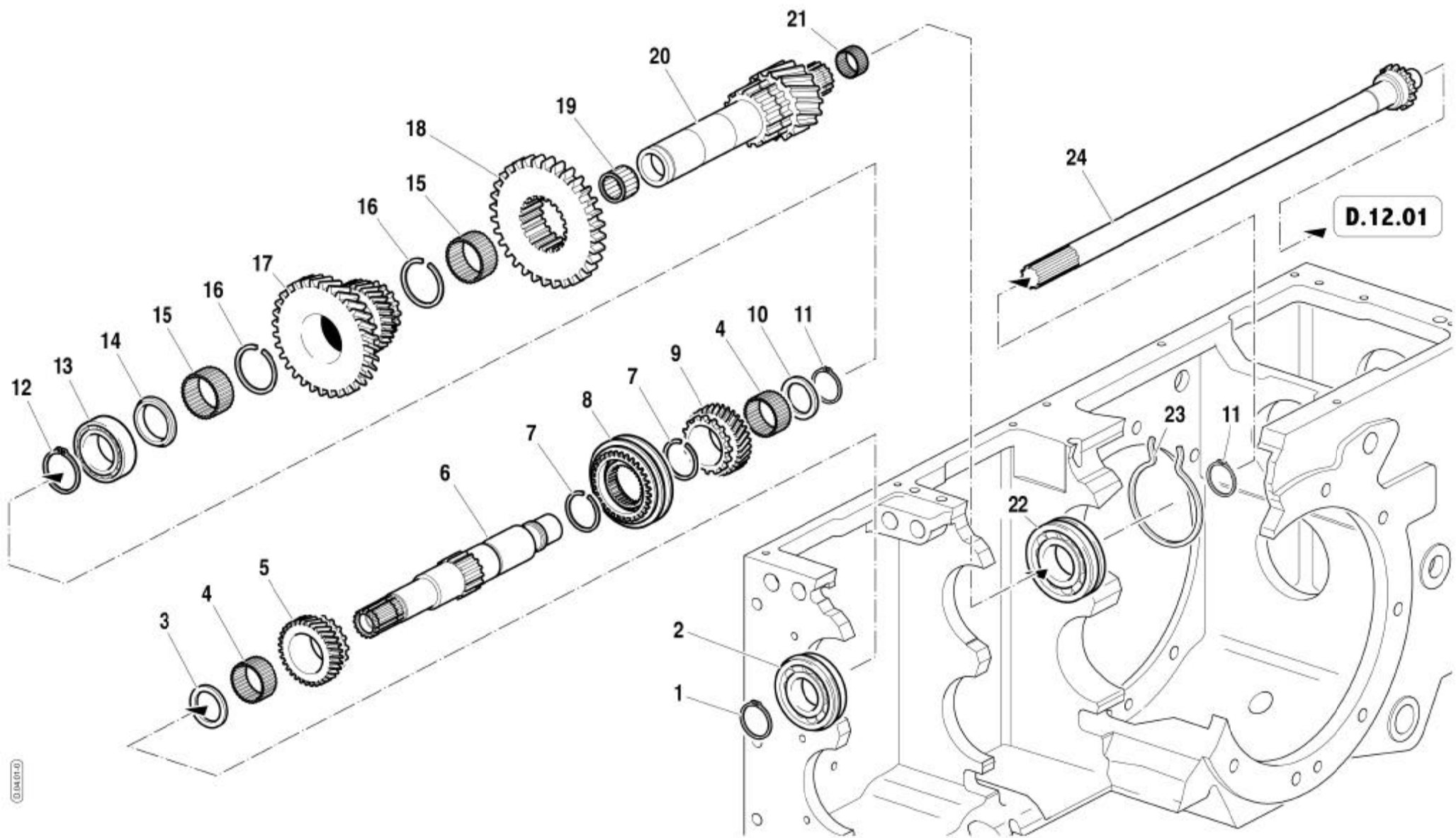

D.12.01

POS.	CODICE	DESCRIZIONE	Q.tà
1	F0801264050	ANELLO SEEGER E 35X2,5 U/7436	1
2	F0812868000	CUSCIN. 6307-NR	1
3	56470110	RALLA RAS.INGR.MARCE INDIETRO	1
4	F0812878040	GABBIA R/NI K 40X45/27	2
5	52473838	INGR CONDOTTO MARCE IND 70-90	1
6	56473818	ALBERO ENTRATA CAMBIO 70-90	1
7	F0801331150	ANELLO SIC WR45	2
8	58170279	SINCRONIZZATORE D.68 (3217733)	1
9	52473839	INGR.CONDUT.MARCE AVANTI 70-90	1
10	56470139	RALLA RAS.INGR.COND.MARCE AV.	1
11	35121040	ANELLO SEEGER E 40 DIN 471	1
12	F0801353000	ANELLO SEEGER E 50 UNI 7435	1
13	37112501	CUSCIN. 6010 (50X80X16) SKF	1
14	56470111	RALLA RAS.INGR.DOPPIA G/M-A	1
15	F0812951200	GABBIA R/NI K 50X55/20 H	2
16	F0801380100	ANELLO SIC SB55	2
17	52474254	INGR.DOPPIO GAMMA M/A 70-90	1
18	52470762	INGR SCORR GAMMA LENTA 50-80	1
19	F0812783000	GABBIA R/NI K 32X38/20	1
20	52475073	ALBERO PRIMARIO GAMME 70-90	1
21	F0812660020	GABBIA R/NI K 22X26/17	1
22	F0812918010	CUSCIN. 6308-NR (40x90x23) SKF	1
23	58170130	ANELLO ELAST.RIT.CUSC.PIGNONE	1
24	52473656	ALBERO FRIZIONE PDF 70-90CV	1

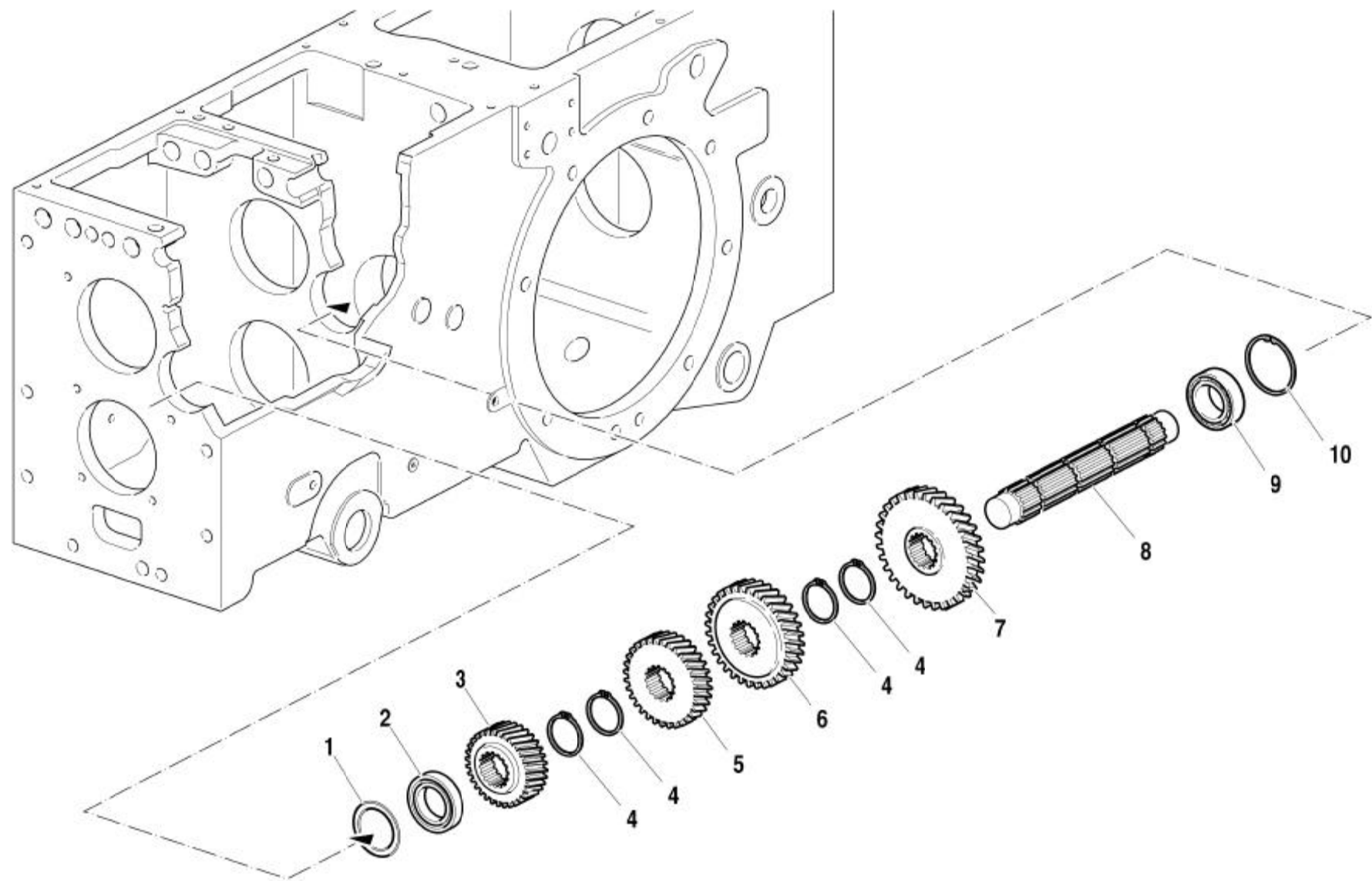

**ALBERO PRIMARIO CAMBIO E INGRANAGGI**

POS.	CODICE	DESCRIZIONE	Q.tà
1	F0850100000	SPESS LAM 41x51/0,2	-
1	F0850100010	SPESS LAM 41x51/0,3	-
1	F0850100020	SPESS LAM 41x51/0,5	-
2	F0812708030	CUSCIN. NJ 205E GAB-PLASTI	1
3	52473828	INGR.CONDUT.1a VEL 70-90	1
4	F0801241010	ANELLO SEEGER E 30 UNI 7436	4
5	52473829	INGR.CONDUT.2a VEL 70-90	1
6	52473830	INGR.CONDUT.3a VEL 70-90	1
7	52473831	INGR.CONDUT.4a MARCIA 70-90	1
8	52473827	ALBERO PRIMARIO CAMBIO 70-90	1
9	37111255	CUSCIN. 6205 (25X52X15) SKF	1
10	35111052	ANELLO SEEGER I 52 DIN 472	1

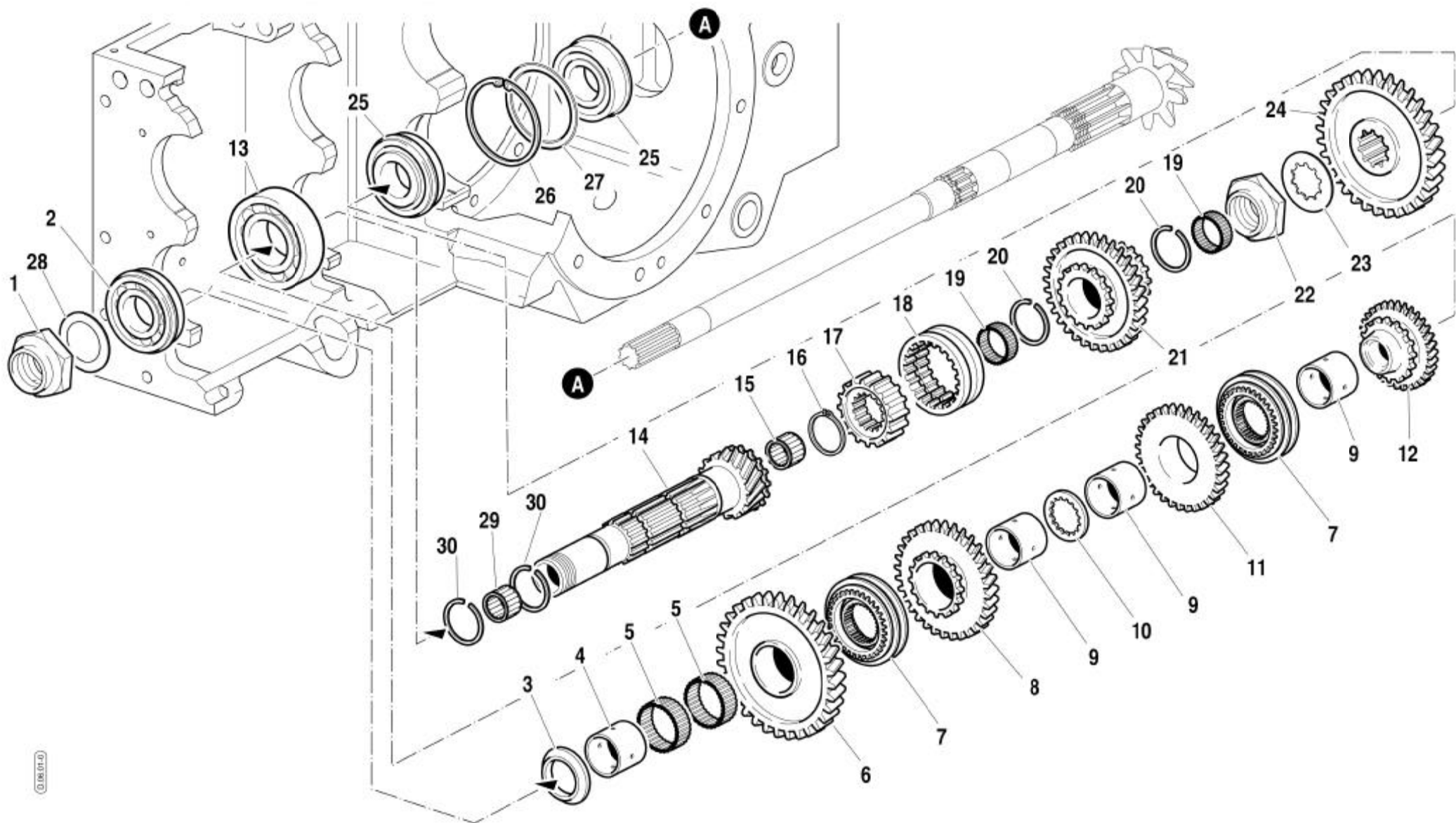

**ALBERO SECONDARIO CAMBIO E INGRANAGGI**

POS.	CODICE	DESCRIZIONE	Q.tà
1	F0821054000	GHIERA KM 8(M40X1,5)DIN 981	1
2	F0812899000	CUSCIN. 6208-NR	1
3	52473833	RALLA RAS.INGR.CONDOTTO 1°VEL	1
4	56570219	BOCCOLA INGR.CONDOTTO 1°VEL.	1
5	F0812951070	GABBIA R/NI K 47X52/17 H	2
6	52473834	INGR.CONDOTTO 1°VEL.70-90	1
7	58171139	SINCRO. D68 RIF. GT 3247683	2
8	52473835	INGR.CONDOTTO 2°VEL.70-90	1
9	56470138	BOCC.INGR.COND.2°-3°-4°VEL.	3
10	56470137	RALLA RAS.INGR.COND.2°-3°VEL.	1
11	52473836	INGR.CONDOTTO 3°VEL.70-90	1
12	52473837	INGR.CONDOTTO 4°VEL.70-90	1
13	F0812957000	CUSCIN. 6210 (50/90/20) SKF	1
14	52475834	ALBERO SECOND.CAMBIO STEP2	1
15	F0812692015	GABBIA R/NI K 25X35/25	1
16	35121035	ANELLO SEEGER E 35 DIN 471	1
17	52470118	MANICOTTO FISSO VELOCI E M/A	1
18	52470117	MANICOTTO SCORR.VEL. E M/A	1
19	F0812811000	GABBIA R/NI K 35X40/17	2
20	F0801299100	ANELLO SIC SB40	2
21	52474253	INGR.DOPP.GAMME M-A-L 70-90	1
22	56370761	GHIERA REG.PIGNONE POSTERIORE	1
23	56174692	RONDELLA DI SICUREZZA SP.0,8	-
23	56174693	RONDELLA DI SICUREZZA SP.0,9	-
23	56170760	RONDELLA DI SICUREZZA SP.1,0	-
23	56174694	RONDELLA DI SICUREZZA SP.1,1	-
23	56174695	RONDELLA DI SICUREZZA SP.1,2	-
23	56175367	RONDELLA DI SICUREZZA SP.1,3	-
24	52474252	INGR CONDOTTO GAMME M/B 70-90	1
25	37221320	CUSCIN. 30208 SKF	2
26	35111080	ANELLO SEEGER I 80 DIN 472	1
27	56370830	ANELLO R/CUSC.DIFF.MM.0,4	-
27	56370089	ANELLO R/CUSC.DIFF.MM.0,5	-
27	56370127	ANELLO R/CUSC.DIFF.MM.0,6	-
27	56370128	ANELLO R/CUSC.DIFF.MM.0,7	-
28	F0844539000	ROSETTA SIC.MB.8/D.40 DIN 5406	1
29	F0812689000	GABBIA R/NI K 25X30/20 H	1
30	F0801241005	ANELLO SIC SB30	2



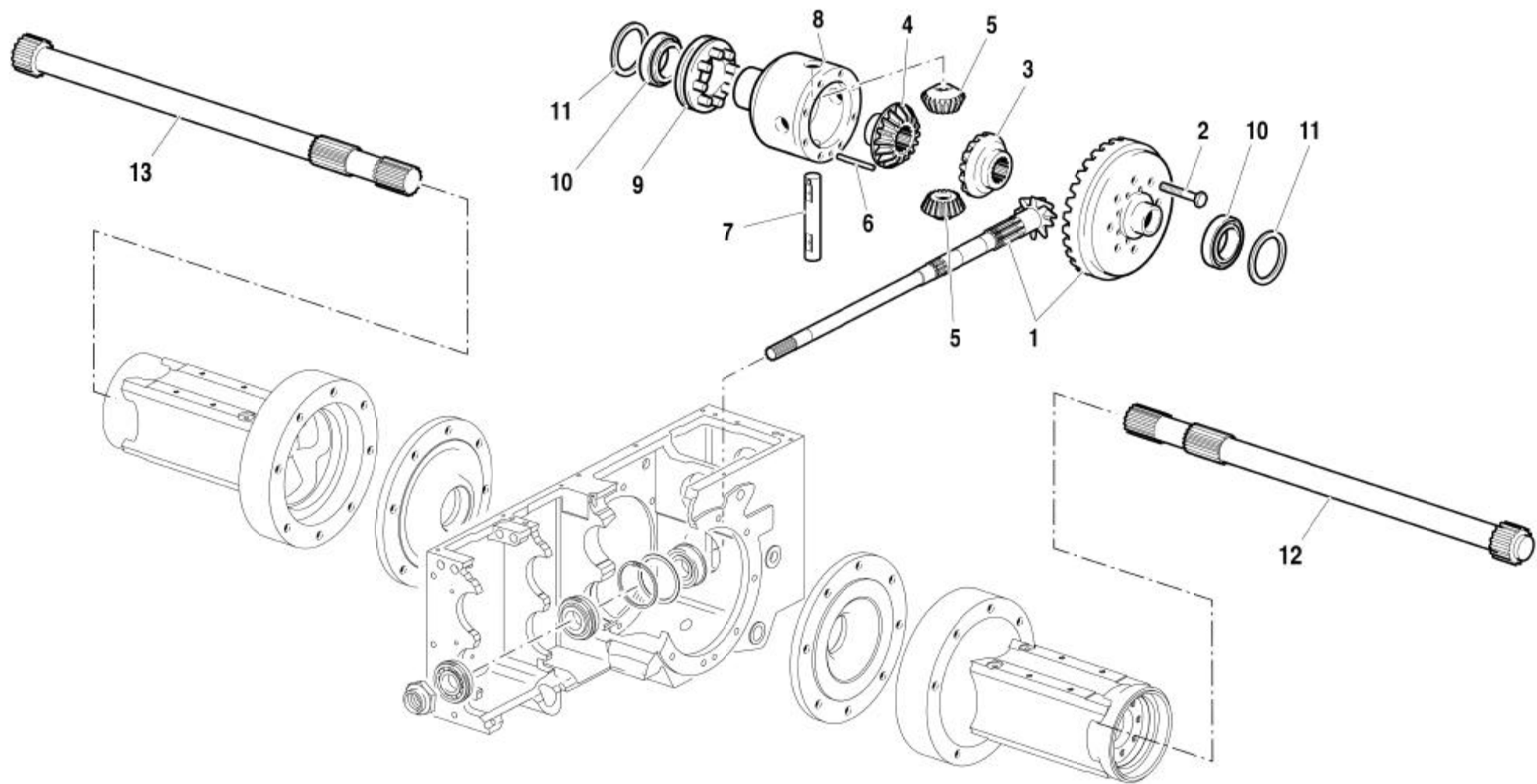

POS.	CODICE	DESCRIZIONE	Q.tà
1	59376016	COPPIA CON.Z=17/45 (POST)STEP2	1
2	F0863311250	VITE AUTOBL.M10x1,5x32 10.9	8
3	52470062	PIGNONE PLANET DIFF POST DX	1
4	52470061	PIGNONE PLANET.DIFF.POST.SX	1
5	52470067	PIGNONE SATELLITE DIFF.	2
6	56371037	SPINA D.6h11x60 PR80	1
7	56471036	PERNO PORTASATELLITI DIFF.	1
8	51371035	SCATOLA DIFFERENZIALE 50-80CV	1
9	59070065	MANICOTTO BLOCC DIFF COMPLETO	1
10	F0812956000	CUSCIN. 32010X	2
11	56370830	ANELLO R/CUSC.DIFF.MM.0,4	-
11	56370089	ANELLO R/CUSC.DIFF.MM.0,5	-
11	56370127	ANELLO R/CUSC.DIFF.MM.0,6	-
11	56370128	ANELLO R/CUSC.DIFF.MM.0,7	-
12	52470106	SEMIASSE POST.SX 50-80/RS	1
13	52470105	SEMIASSE POST.DX 50-80/RS	1

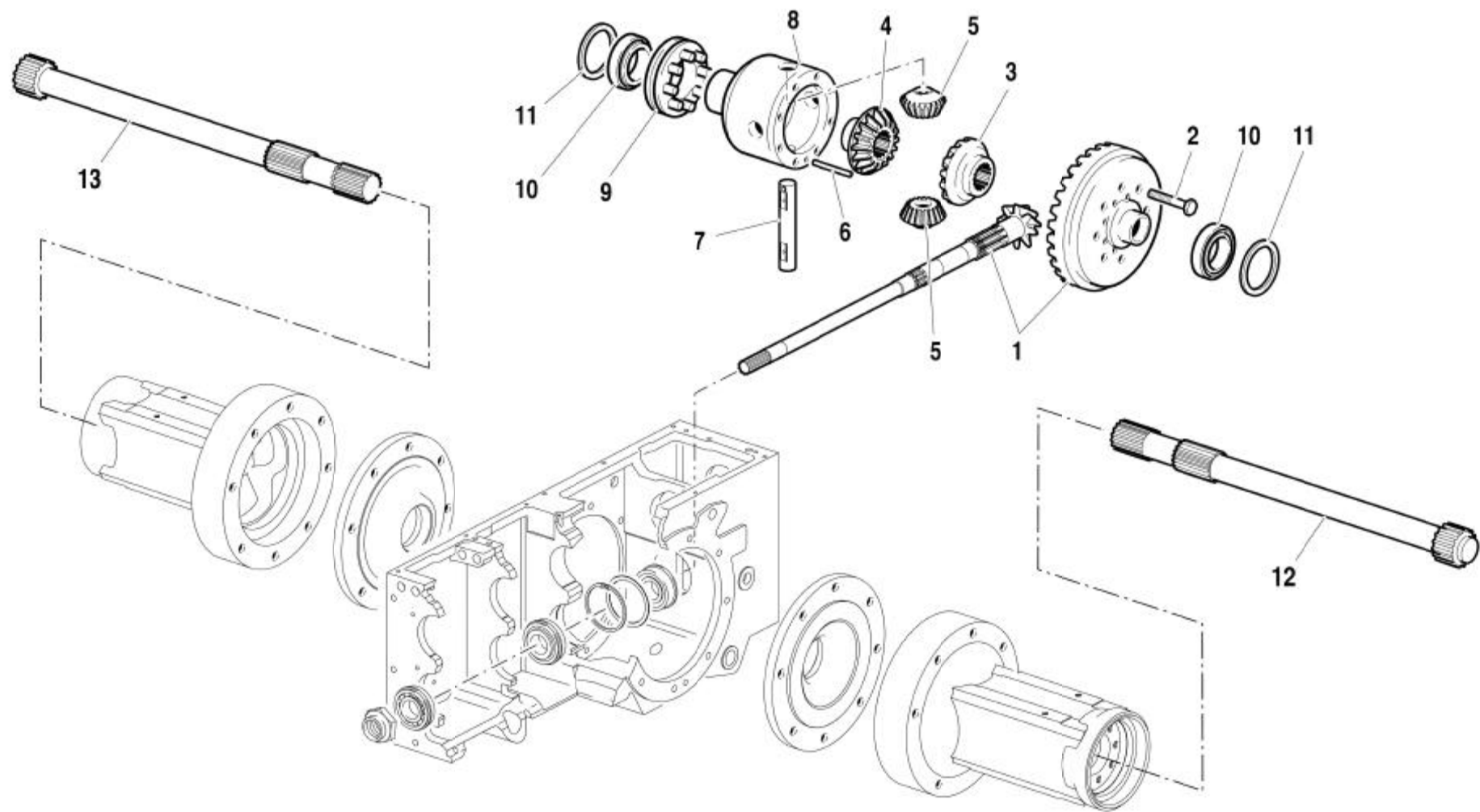

**TRASMISSIONE POSTERIORE -AR**

POS.	CODICE	DESCRIZIONE	Q.tà
1	59376016	COPPIA CON.Z=17/45 (POST)STEP2	1
2	F0863311250	VITE AUTOBL.M10x1,5x32 10.9	8
3	52470062	PIGNONE PLANET DIFF POST DX	1
4	52470061	PIGNONE PLANET.DIFF.POST.SX	1
5	52470067	PIGNONE SATELLITE DIFF.	2
6	56371037	SPINA D.6h11x60 PR80	1
7	56471036	PERNO PORTASATELLITI DIFF.	1
8	51371035	SCATOLA DIFFERENZIALE 50-80CV	1
9	59070065	MANICOTTO BLOCC DIFF COMPLETO	1
10	F0812956000	CUSCIN. 32010X	2
11	56370830	ANELLO R/CUSC.DIFF.MM.0,4	-
11	56370089	ANELLO R/CUSC.DIFF.MM.0,5	-
11	56370127	ANELLO R/CUSC.DIFF.MM.0,6	-
11	56370128	ANELLO R/CUSC.DIFF.MM.0,7	-
12	56475857	SEMIASSE POST.SX STEP2/AR	1
13	56475858	SEMIASSE POST.DX STEP2/AR	1

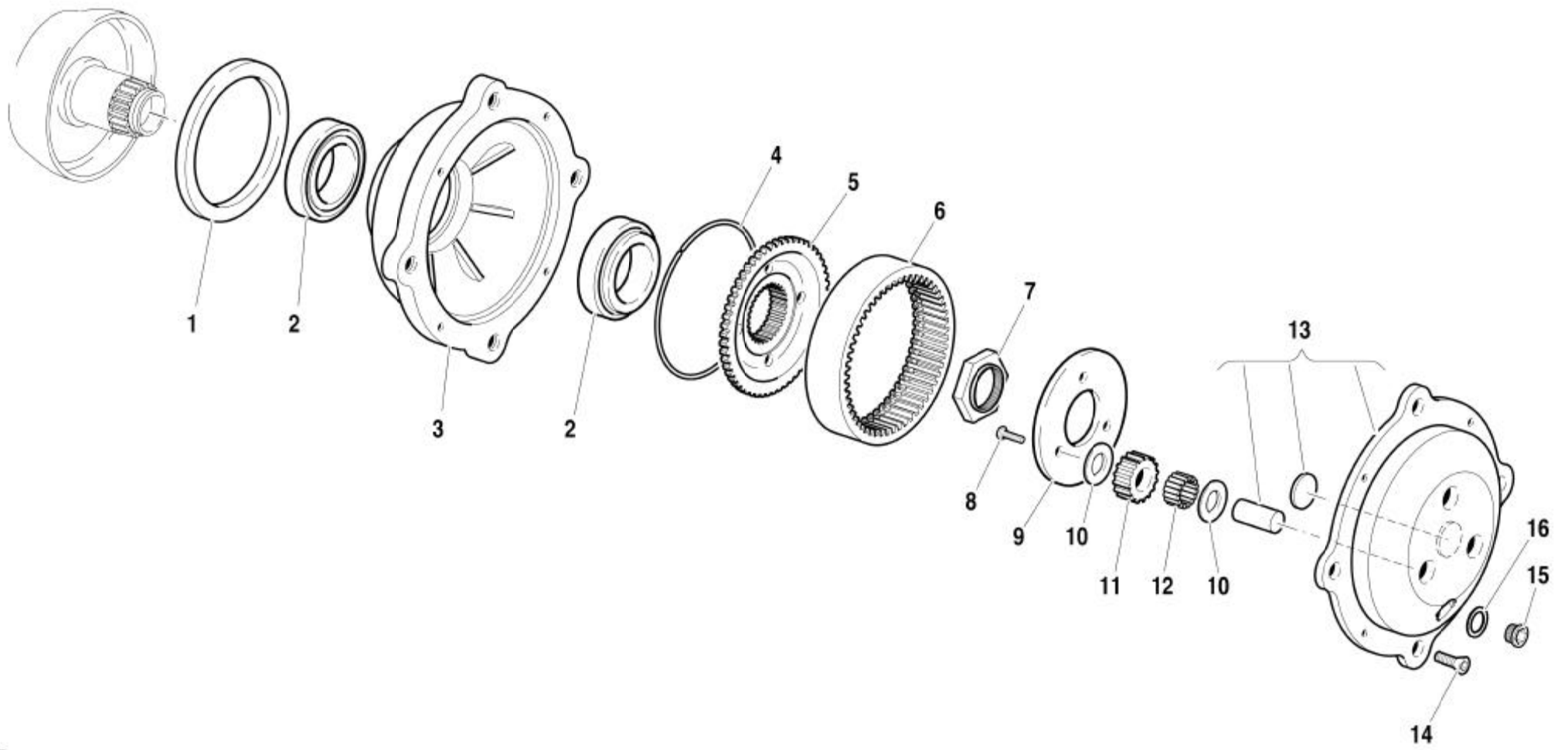

**RIDUTTORE EPICICLOIDALE**

POS.	CODICE	DESCRIZIONE	Q.tà
1	F0802700150	ANELLO TENUTA 125X150/12 BASL	2
2	F0812975250	CUSCIN. 32013X RULLI CONICI	4
3	51172005	MOZZO PORTARUOTA 50-80CV	2
4	58070071	ANELLO CORONA RID.LAT.50-80CV	2
5	52370075	FLANGIA Z=54	2
6	52370072	CORONA RIDUT.LAT.Z54 051005073	2
7	56370079	GHIERA M50X1,5	2
8	F0862478070	VITE AUTOBL.M8X16 CL.8.8 DACR.	6
9	56170074	ANELLO DI RASAMENTO 50-70CV	2
10	56370076	RASAMENTO SATELLITE RIDUTTORE	12
11	52470087	SATELLITE RIDUT.LAT.50-80CV	6
12	58170070	CUSCINETTO A RULLINI SAT.RIDUT	6
13	59070094	COPERCHIO PORTASATELLITI CTO	2
14	F0862655000	VITE TSVEI M8X25-5933 10.9ZNT	8
15	56370081	TAPPO M22X1,5 DIN908 V41.1265	2
16	F0844273090	GUARNIZIONE 22X28X1,5 CU 99,5	2

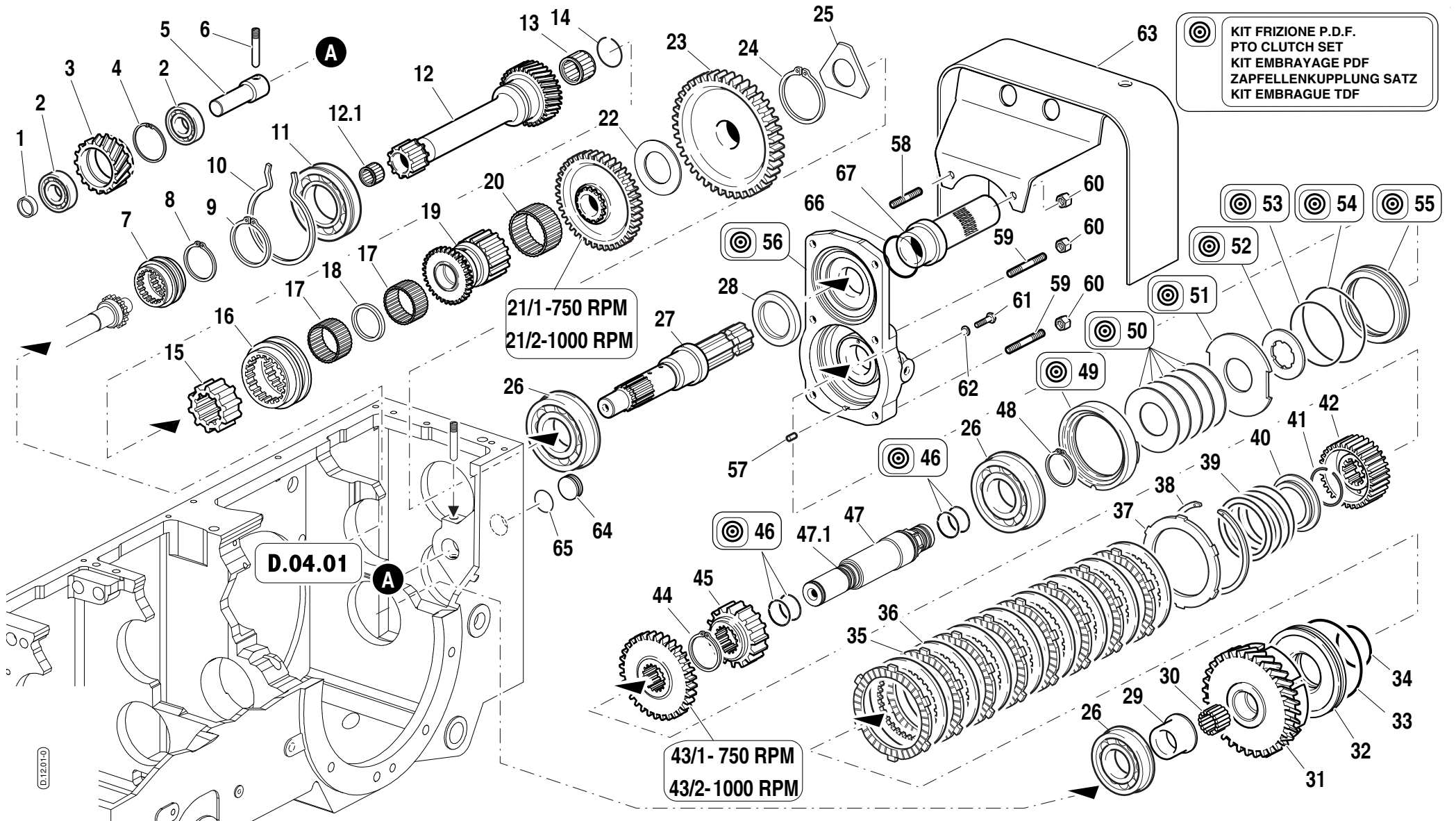

(⊙) KIT FRIZIONE P.D.F.  
 PTO CLUTCH SET  
 KIT EMBRAYAGE PDF  
 ZAPFELLENKUPPLUNG SATZ  
 KIT EMBRAGUE TDF

(⊙) 53 (⊙) 54 (⊙) 55

(⊙) 52

(⊙) 51

(⊙) 50

(⊙) 49

(⊙) 46

(⊙) 46

43/1 - 750 RPM  
 43/2 - 1000 RPM

D1201-0

**PRESA DI FORZA 540/750/1000**

POS.	CODICE	DESCRIZIONE	Q.tà
1	56171572	DISTANZIALE D.24x20/8	1
2	F0812637000	CUSCIN. 6204 (20x47x14) SKF	2
3	52476868	INGR.INTERMEDIO PDF 70-90	1
4	35111047	ANELLO SEEGER I 47 DIN 472	1
5	56174108	PERNO INGR.OZIOSO 70-90CV	1
6	56370178	VITE BLOCC.ASTA FORCELLA PDF	1
7	52470298	MANICOTTO	1
8	35121040	ANELLO SEEGER E 40 DIN 471	1
9	F0801353000	ANELLO SEEGER E 50 UNI 7435	1
10	58170130	ANELLO ELAST.RIT.CUSC.PIGNONE	1
11	F0812957010	CUSCIN. 6210-N (50/90/20) SKF	1
12	59900376	ALBERO ENTR.PDF 540/750/1000	1
12.1	F0812599086	BOCCOLA R/NI HK1816	1
13	F0812689050	GABBIA R/NI K 25X33/20	1
14	F0801248000	ANELLO SIC SB33	1
15	52476068	MANICOTTO FISSO PDF 70-90	1
16	52476062	MAN.SCORR.INN.INGR.COND.PDF	1
17	F0812784000	GABBIA R/NI K 32X37/27 H	2
18	56076074	DIST.GABBIA A RULLI 70/90CV	1
19	52476067	MANIC.INN.INGR.CON.PDF 540	1
20	F0812951300	GABBIA R/NI K 50X55/27 H	1
21/1	52476065	INGR.CONDOTTO PDF 750 70-90	1
21/2	52476066	INGR.CONDOTTO PDF 1000 70-90	1
22	56475568	RALLA RASAM.INGR.PDF 70-90CV	1
23	52475991	INGR.CONDOTTO PDF 540	1
24	F0801244080	ANELLO SEEGER E32X2 UNI 7436	2
25	56476073	RALLA RAS.POST.INGR.PDF 540	1
26	F0812918010	CUSCIN. 6308-NR (40x90x23) SKF	2
27	52475560	ALBERO PDF FRIZ.INDIP.70-90	1
28	F0802228005	ANELLO TENUTA 48X65/10 PAR.ARM	1
29	56470987	BOCC.CUSC.ALBERO PDF 50-70CV	1
26	F0812918010	CUSCIN. 6308-NR (40x90x23) SKF	1
30	F0812736010	GABBIA R/NI K 30X35/20 H	1
31	59376075	CAMPANA FRIZ.DENTATA 70/90CV	1
32	53273886	STANTUFFO FRIZ.PDF IND.70-90	1
33	58172400	GUARNIZ.ESTERNA STANTUFFO	1
34	58172402	GUARNIZ.INTERNA STANTUFFO	1
35	58172447	DISCO CONDOTTO LD2212139	8
36	58172448	DISCO CONDOTTO LD3112104	8
37	52372292	ANELLO REAZ.FRIZ.PDF 36-48CV	1
38	58072389	ANELLO ELAST.FR/INDIP.36-48CV	1
39	58074092	MOLLA RICH.STANT.FRIZ.36-48CV	1
40	56372282	ANELLO MOLLA RIT.FRIZ.36-48CV	1
41	58072399	ANELLO SIC.RW45 UNI 7433	1
42	52475565	MOZZO DISCHI FRIZ.PDF 70-90	1
43/1	52475994	INGR.CONDUTTORE PDF 750	1
43/2	52475996	INGR. CONDUTTORE PDF1000	1
44	F0801282050	ANELLO SEEGER E38 UNI 7436	1
45	52475992	INGR.CONDUTTORE PDF 540	1
46	58072398	ANELLO TENUTA IDR.ROTANTE	4
47	52475561	ALBERO FRIZIONE PDF 70-90CV	1



47,1	F0852578060	TAPPO CONICO 1/8 DIN 906	2
48	F0801297050	ANELLO SEEGER E 40x2,5 U/7436	1
49	56475516	DIST.CUSC.POST.PDF IND.70-90CV	1
50	58075515	MOLLA TAZ(79,5x50,5x0,8)244100	5
51	56475417	DISCO REAZIONE FRENO SP.3,4 MM	-
51	56475416	DISCO REAZIONE FRENO SP.3,5 MM	-
51	56475398	DISCO REAZIONE FRENO SP.3,6 MM	-
51	56475757	DISCO REAZIONE FRENO SP.3.7 MM	-
51	56474713	DISCO REAZIONE FRENO SP.3,8 MM	-
51	56475517	DISCO REAZIONE FRENO SP.3.9 MM	-
51	56473890	DISCO REAZIONE FRENO SP.4 MM	-
52	56475844	DISCO FR/PDF FRIZ.IND.36-48CV	1
53	38116317	ANELLO OR 3250 (63,17X2,62)	1
54	38118720	ANELLO OR 4350 (88,5X3,53)	1
55	53273891	STANTUFFO FR/FRIZ.PDF IND70-90	1
56	59377433	COPER.PDF INDIP.COMPL.70-90CV	1
57	F0851226000	SPINA 6X12 UNI 1707 CL:C20	1
58	F0838154010	PRIG.M8X25 UNI 5911 8.8 ZNT	2
59	31312089	PRIG.M8x52x14x18 8G	4
60	31211080	DADO M8 UNI 5588 6S	6
61	F0862448100	VITE M8X10 UNI 5740 ZNT	1
62	F0843641000	ROND RAME 8x14/1,5 RIC	1
63	59074993	PROTEZIONE PDF 70-90CV	1
64	56074313	TAPPO POST.SCAT.CAMBIO 70-90CV	1
65	F0803199010	ANELLO OR 132	1
66	P470433000000	ANELLO PER PROTEZIONE P.D.F	1
67	P470330000000	PROTEZIONE ALBERO P.D.F	1

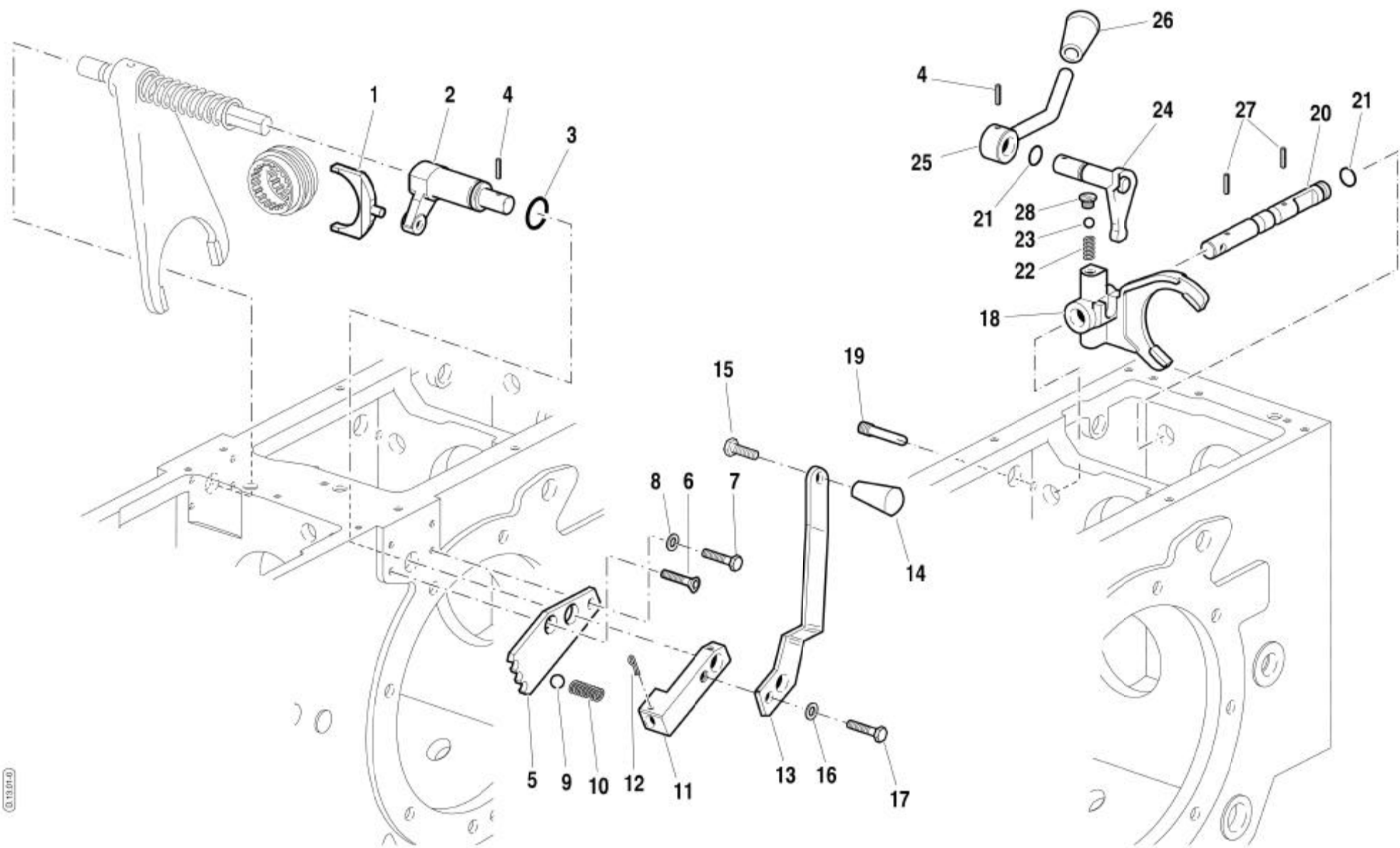

**COMANDI PRESA DI FORZA**

POS.	CODICE	DESCRIZIONE	Q.tà
1	56470299	FORCELLA COMANDO P.D.F	1
2	52370152	LEVA INT.COMANDO PDF 50-80CV	1
3	38112200	ANELLO OR 3087 (22,00X2,62)	1
4	34211054	SPINA ELAST.5X30 DIN 1481	2
5	56176230	PIASTRA SELEZ.PDF SINCRO STEP2	1
6	31132566	VITE TSVEI M8X20 UNI 5933 ZNT	1
7	31112150	VITE TE M8X20 UNI 5739 8G	1
8	F0843570000	ROSETTA 6 DIN 128-B	1
9	F0847462000	SFERA RB-11.112	1
10	F0831047000	MOLLA	1
11	56176961	LEVA ESTERNA PDF SINCRO STEP2	1
12	34110029	COPIGLIA A3,0X35 UNI 1336 ZNT	1
13	56077291	LEVA EST.COM.PDF SINCR.STEP2	1
14	58177240	IMPUGNATURA (ELESA 21601)	1
15	31112093	VITE TE M6X20 UNI 5739 8G	1
16	F0843643060	ROSETTA 8 DIN 128-B	1
17	31111151	VITE TE M8X16 UNI 5739 8G	1
18	51275570	FORC.COM.PDF540/750/1000 70/90	1
19	56370178	VITE BLOCC.ASTA FORCELLA PDF	1
20	56375571	ASTA PRESA FORZA 540/750/1000	1
21	38111078	ANELLO OR 3043 (10,78X2,62)	2
22	58070741	MOLLA SCATTO ASTE	2
23	F0847434000	SFERA SCATTO ASTA D.8,731	2
24	59075572	LEVA INT.PRESA FORZA 70-90CV	1
25	59072572	LEVA ESTERNA P.D.F.50-80CV	1
26	F0837534060	IMPUGNATURA	1
27	F0851180000	SPINA 5X26 DIN 1481 CL:C72	2
28	56076055	TAPPO FIL.RIT.MOLLA 70-90CV	1

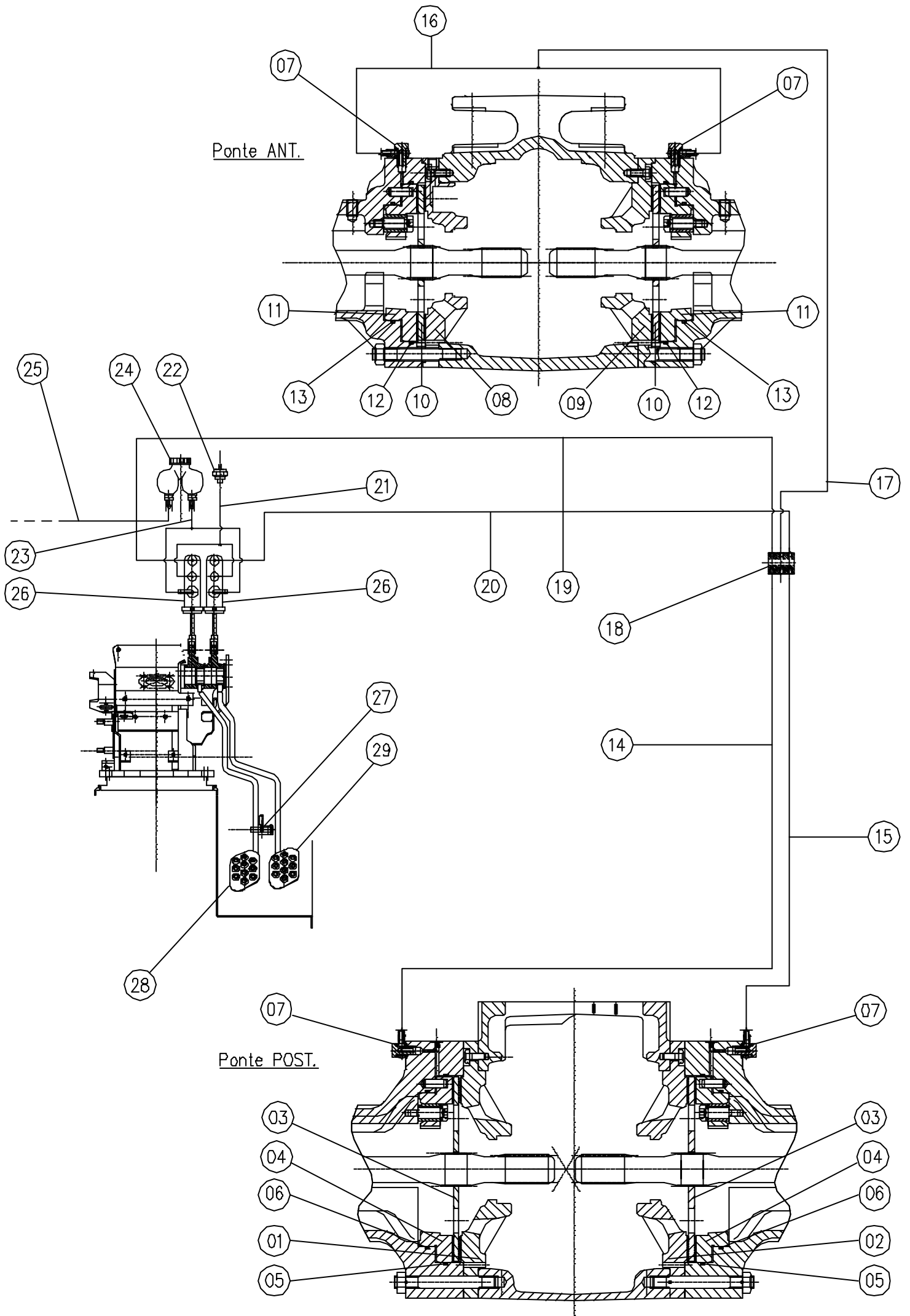

## FRENI - RS/MT

POS.	CODICE	DESCRIZIONE	Q.tà
1	51275775	SUPPORTO SX DIFF.POST.STEP2	1
2	51275774	SUPPORTO DX DIFF.POST.STEP2	1
3	58075696	DISCO FRENO POST.COMPL.STEP2	2
4	51176604	PIST.FRENO PONTE POST.STEP2	2
5	58076761	GUAR.EST.PIST.FR/PON.POS.STEP2	2
6	58076760	GUAR.INT.PIST.FR/PON.POS.STEP2	2
7	P281207000000	RACCORDO RIF.O.R:RF05020000	4
8	51275782	SUPPORTO SX DIFF.ANT.STEP2	1
9	51275781	SUPPORTO DX DIFF.ANT.STEP2	1
10	58075788	DISCO FRENO ANT.COMPL.STEP2	2
11	51176605	PIST.FRENO PONTE ANT.STEP2	2
12	58076759	GUAR.EST.PIST.FR/PON.ANT.STEP2	2
13	58076609	GUAR.INT.PIST.FR/PON.ANT.STEP2	2
14	59076505	TUBO MAND.FRENO POST.SX STEP2	1
15	59076504	TUBO MAND.FRENO POST.DX STEP2	1
16	59076503	TUBO COLLEG.FRENI ANT.STEP2	1
17	58076871	TUBO FLESS.FRENO ANT.STEP2	1
18	58176358	VALV.INCETT.1/8"GAS STEP2	1
19	58077214	TUBO ALIM.POMPE DX STEP2	1
20	58077215	TUBO ALIM.POMPE SX STEP2	1
21	58077213	TUBO FLES.POMPA FRENO SX STEP2	1
22	58177985	PRESSOSTATO 11710.10	1
23	58077216	TUBO SUP.ALIM.POMPE FR.STEP2	1
24	P238176000000	SERBATOIO FRENI 12203ST+12207T	1
25	58077217	TUBO ALIM.POMPA FRIZIONE STEP2	1
26	58176236	POMPA FRENI PFE156 IN14268120	2
27	56177093	PERNO AGGANCIAMENTO PEDALI STEP2	1
28	59077001	PED.FRENO SX STEP2/RS(78501)	1
29	59077002	PED.FRENO DX STEP2/RS(78502)	1

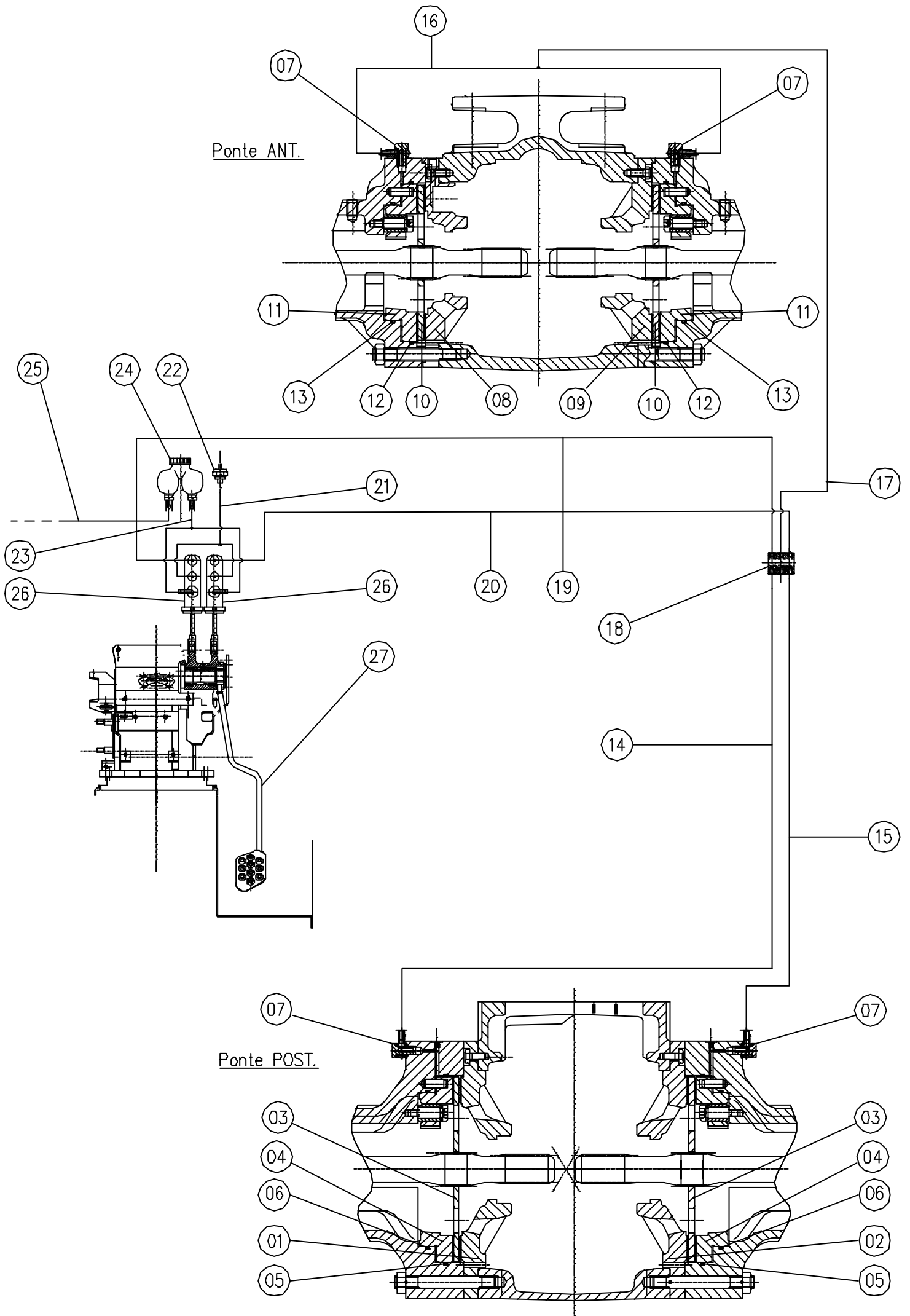

## FRENI - AR

POS.	CODICE	DESCRIZIONE	Q.tà
1	51275775	SUPPORTO SX DIFF.POST.STEP2	1
2	51275774	SUPPORTO DX DIFF.POST.STEP2	1
3	58075696	DISCO FRENO POST.COMPL.STEP2	2
4	51176604	PIST.FRENO PONTE POST.STEP2	2
5	58076761	GUAR.EST.PIST.FR/PON.POS.STEP2	2
6	58076760	GUAR.INT.PIST.FR/PON.POS.STEP2	2
7	P281207000000	RACCORDO RIF.O.R:RF05020000	4
8	51275782	SUPPORTO SX DIFF.ANT.STEP2	1
9	51275781	SUPPORTO DX DIFF.ANT.STEP2	1
10	58075788	DISCO FRENO ANT.COMPL.STEP2	2
11	51176605	PIST.FRENO PONTE ANT.STEP2	2
12	58076759	GUAR.EST.PIST.FR/PON.ANT.STEP2	2
13	58076609	GUAR.INT.PIST.FR/PON.ANT.STEP2	2
14	59076505	TUBO MAND.FRENO POST.SX STEP2	1
15	59076504	TUBO MAND.FRENO POST.DX STEP2	1
16	59076503	TUBO COLLEG.FRENI ANT.STEP2	1
17	58076871	TUBO FLESS.FRENO ANT.STEP2	1
18	58176358	VALV.INCETT.1/8"GAS STEP2	1
19	58077214	TUBO ALIM.POMPE DX STEP2	1
20	58077215	TUBO ALIM.POMPE SX STEP2	1
21	58077213	TUBO FLES.POMPA FRENO SX STEP2	1
22	58177985	PRESSOSTATO 11710.10	1
23	58077216	TUBO SUP.ALIM.POMPE FR.STEP2	1
24	P238176000000	SERBATOIO FRENI 12203ST+12207T	1
25	58077217	TUBO ALIM.POMPA FRIZIONE STEP2	1
26	58176236	POMPA FRENI PFE156 IN14268120	2
27	59077003	PEDALE FRENO STEP2/AR	1

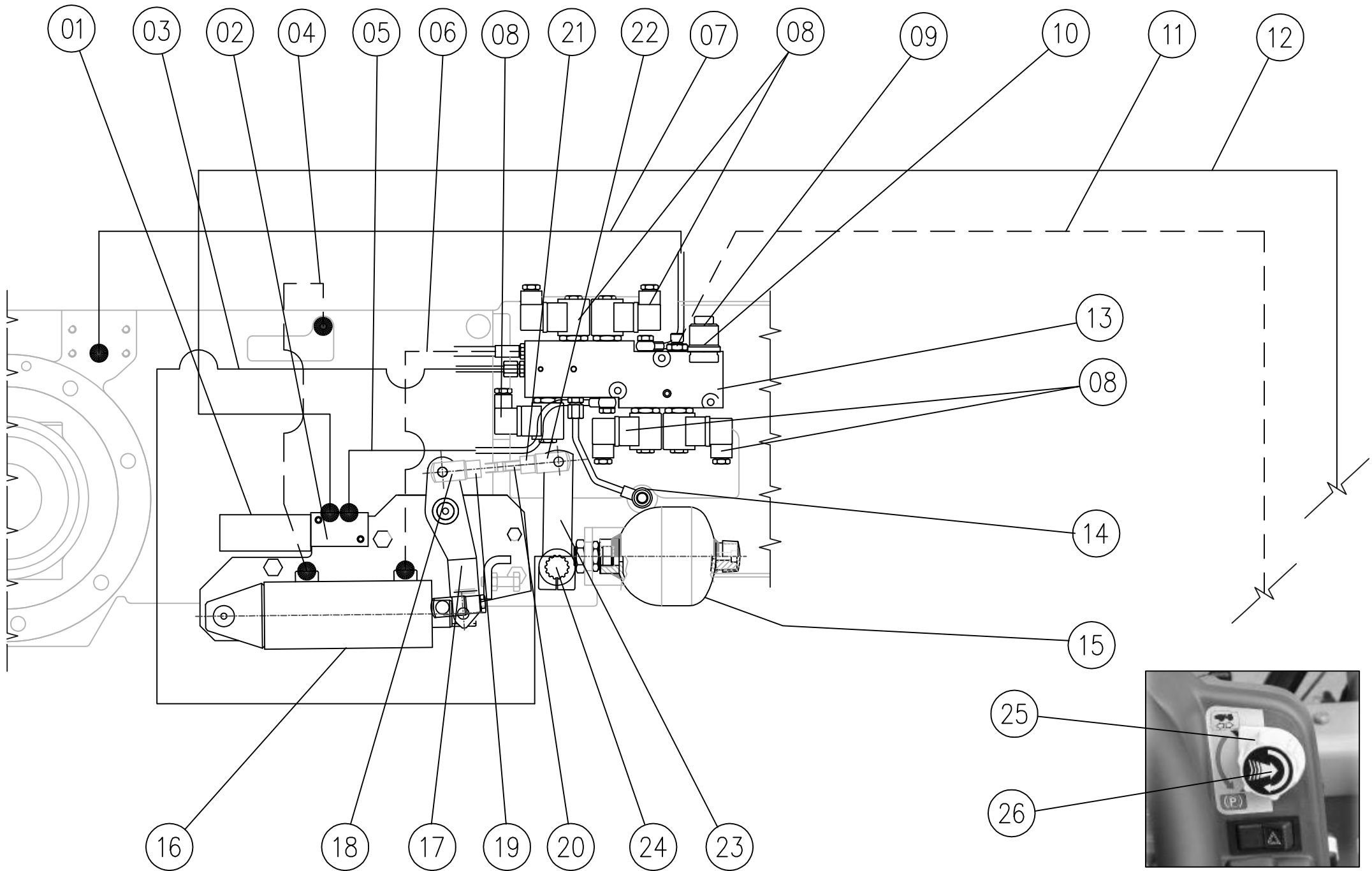



## FRENO DI STAZIONAMENTO

POS.	CODICE	DESCRIZIONE	Q.tà
1	592.71011	GR-accumulatore friz.Pdf	1
2	561.76209	Blocch. per accumulatore friz. Pdf	1
3	590.76218	Tubo accumul. freno stazion.	1
4	580.76232	Tubo fless. sfiato cil. Freno	1
5	590.76216	Tubo blocc.elett/blocc.accum.	1
6	580.76231	Tubo fless. mand. cil. Freno	1
7	590.76215	Tubo blocc.elett/block.diff.	1
8	581.72463	Elettrovalvola	5
9	561.76735	Coperchio filtro elettrov.	1
10	581.75675	Cartuccia rif.40.631	1
11	580.76326	Tubo fless. al bloccaggio ant.	1
12	590.76217	Tubo blocch. accumul./Pdf	1
13	561.76742	Blocch.elettrov.completo	1
14	590.76219	Tubo mand. disinn. Trazione	1
15	581.77642	Accumulatore SAIP	1
16	580.76865	Cilindro freno stazionamento	1
17	59076881	Leva rinvio freno staz.	1
18	F0860090010	Forcella G10X20 DIN 71752	1
19	31231090	Dado M10 UNI 5589 6S	1
20	56376189	Tirante freno emergenza	1
21	F0814627000	Dado M10 UNI 5589 CL:8 ZNT	1
22	F0860090110	Forcella sx G10X20 DIN 71752	1
23	56577429	Leva est.com.freno staz.	1
24	56577428	Perno com.freno staz.	1
25	58176834	Manopola RIF.COBO:0034.0847	1
26	58176826	Coperchio RIF.COBO:0062.0053	1

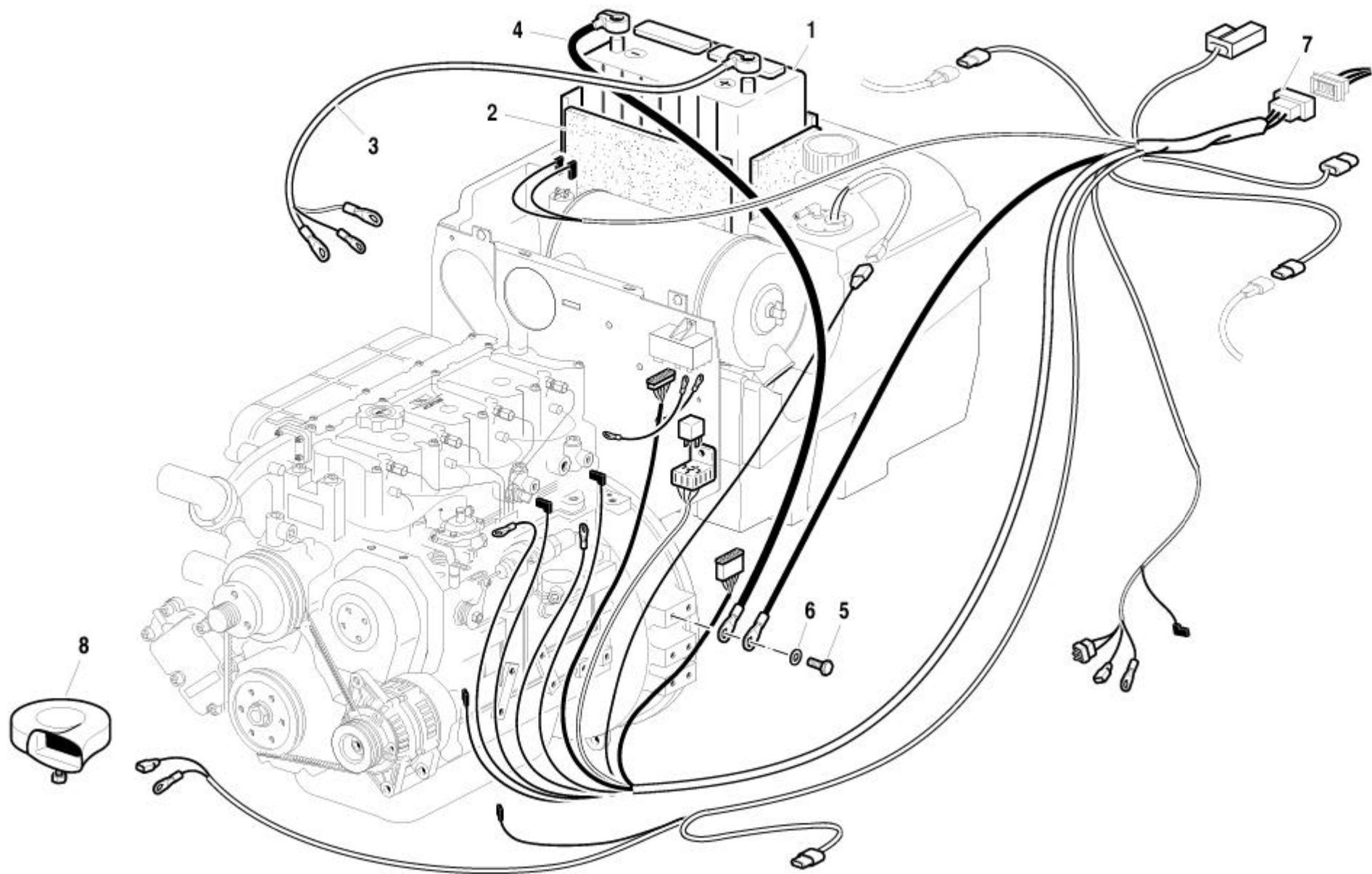

**IMPIANTO ELETTRICO MOTORE**

<b>POS.</b>	<b>CODICE</b>	<b>DESCRIZIONE</b>	<b>Q.tà</b>
1	F0825480100	BATTERIA 100AH C/ACIDO CORREDO	1
2	F0190018909	RIVESTIMENTO BATTERIA	1
3	58071313	CAVO BATTERIA/MOTORINO 50/80	1
4	58072081	CAVO MASSA BATTERIA 36/48	1
5	31112210	VITE TE M10X20 UNI 5739 8G	1
6	F0843755000	ROSETTA 10 DIN 128-B	1
7	58076509	CAVO ANTERIORE COMPL.STEP2	1
8	F0825417000	TROMBA CTP 12V FIAMM	1

## CAVI IMPIANTO ELETTRICO

COD.: 58076508    DESCR.: CAVO STRUMENT.COMPL.STEP2

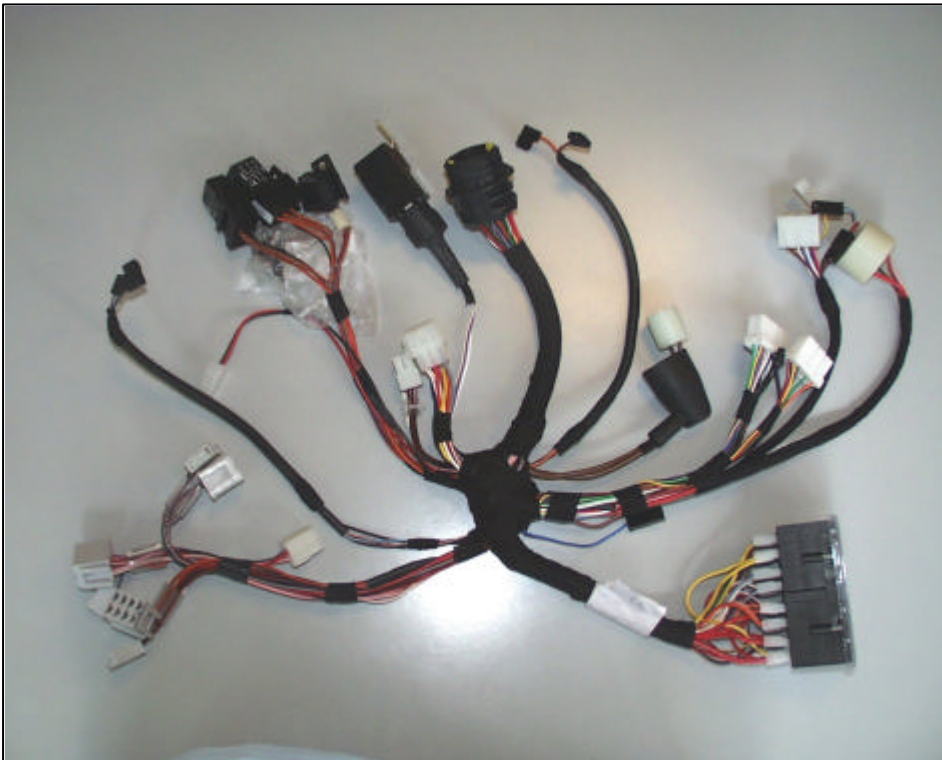

COD.: 58076510    DESCR.: CAVO CENTRALE COMPL.STEP2



COD.: 58076511    DESCR.: CAVO ALIMENTAZ.LATO DX STEP2



COD.: 58076509    DESCR.: CAVO ANTERIORE COMPL.STEP2



COD.: 58077059 DESCR.: CAVO LUCI ANTERIORI SX STEP2



COD.: 58077060 DESCR.: CAVO LUCI ANTERIORI DX STEP2





COD.: 58077061 DESCR.: CAVO LUCI POSTERIORI SX STEP2

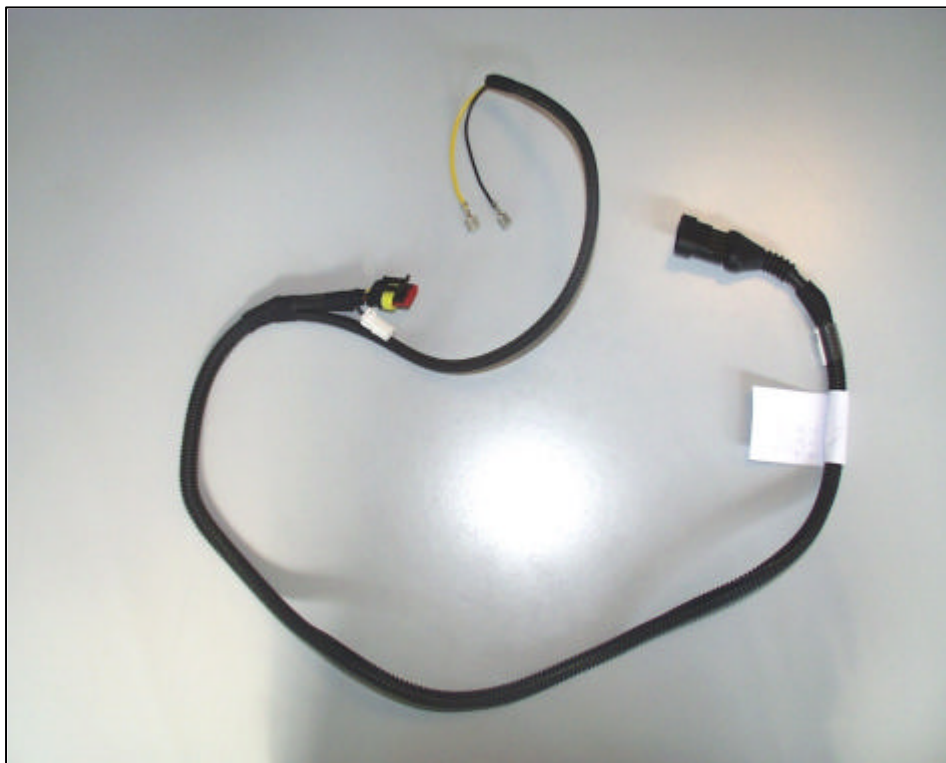

COD.: 58077062 DESCR.: CAVO LUCI POSTERIORI DX STEP2



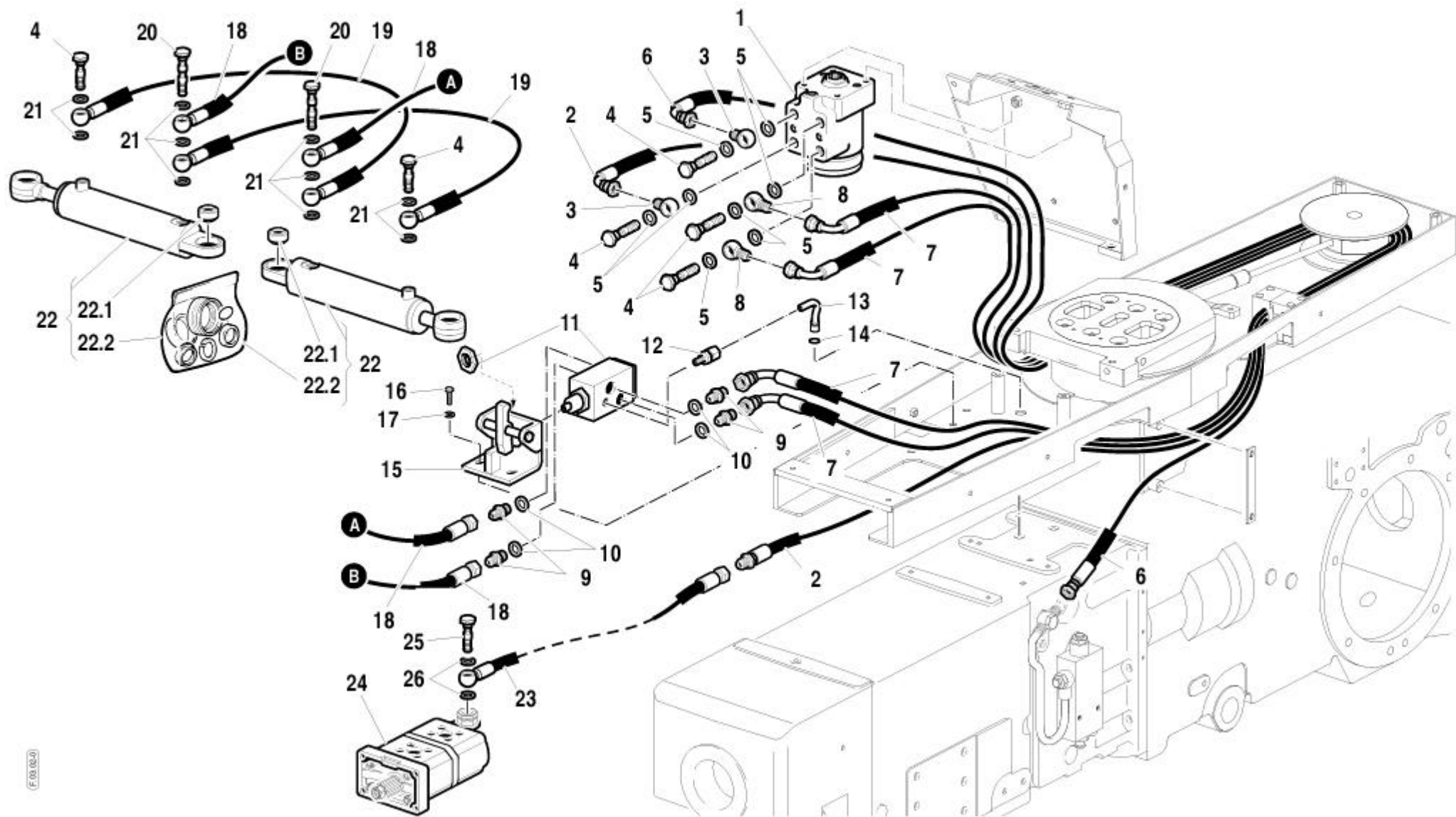



## IMPIANTO IDRAULICO STERZO - RS/MT

POS.	CODICE	DESCRIZIONE	Q.tà
1	58171160	IDROG OSPC70 150N1079 DANFOSS	1
2	58074836	TUBO FLESS.POST.MANDATA IDROG.	1
3	F0842512000	RACCORDO RIF.O.R:AF05080600	1
4	F0843116000	RACCORDO RIF.O.R:RF05080000	1
5	F0824141000	ROND.RAME 21X27/1,5 RIC	5
6	58077116	TUBO FLESS.RIT.IDROG.STEP2	1
7	58076332	TUBO FLESS.IDROG/INVERS.STEP2	2
8	F0835040030	RACCORDO RIF.O.R:AF05080400	2
9	F0835031010	NIPPLO 1/4-1/4 GI05040400	4
10	F0843907000	ROND.RAME 13,66x19/1,5 RIC	4
11	P227332000000	DISTR 2-1444-VE	1
12	F0835022000	NIPPLO RIF.O.R:GI05020200	1
13	58076325	TUBO FLESS.SCAR/INV.IDR.STEP2	1
14	F0803050000	ANELLO OR 2025	1
15	59076140	STAFFA SUPP.LEVA INVERS.STEP2	1
16	31112150	VITE TE M8X20 UNI 5739 8G	2
17	F0843643060	ROSETTA 8 DIN 128-B	2
18	58076331	TUBO FLESS.INVERS/CIL.STEP2	2
19	58074733	TUBO COLLEG.CIL.STERZO 70-90RS	2
20	30000211	VITE CAVA M14X1,5 RD06141500	2
21	F0843948000	ROND RAME 14,0x20/1,5 RIC	10
22	58174710	CILINDRO STERZO	2
22.1	58171739	SNODO SFERICO	1
22.2	59900339	KIT GUARNIZIONI	1
23	58077115	TUBO FLESS.ANT.MAN.IDROG.STEP2	1
24	58175007	POMPA SOLL/IDROG.(VAR.SCAMB)70	1
25	F0843110010	RACCORDO A VITE SPEC.M18X1,5	1
26	F0824113000	ROND.RAME 18X24/1,5 RIC	2

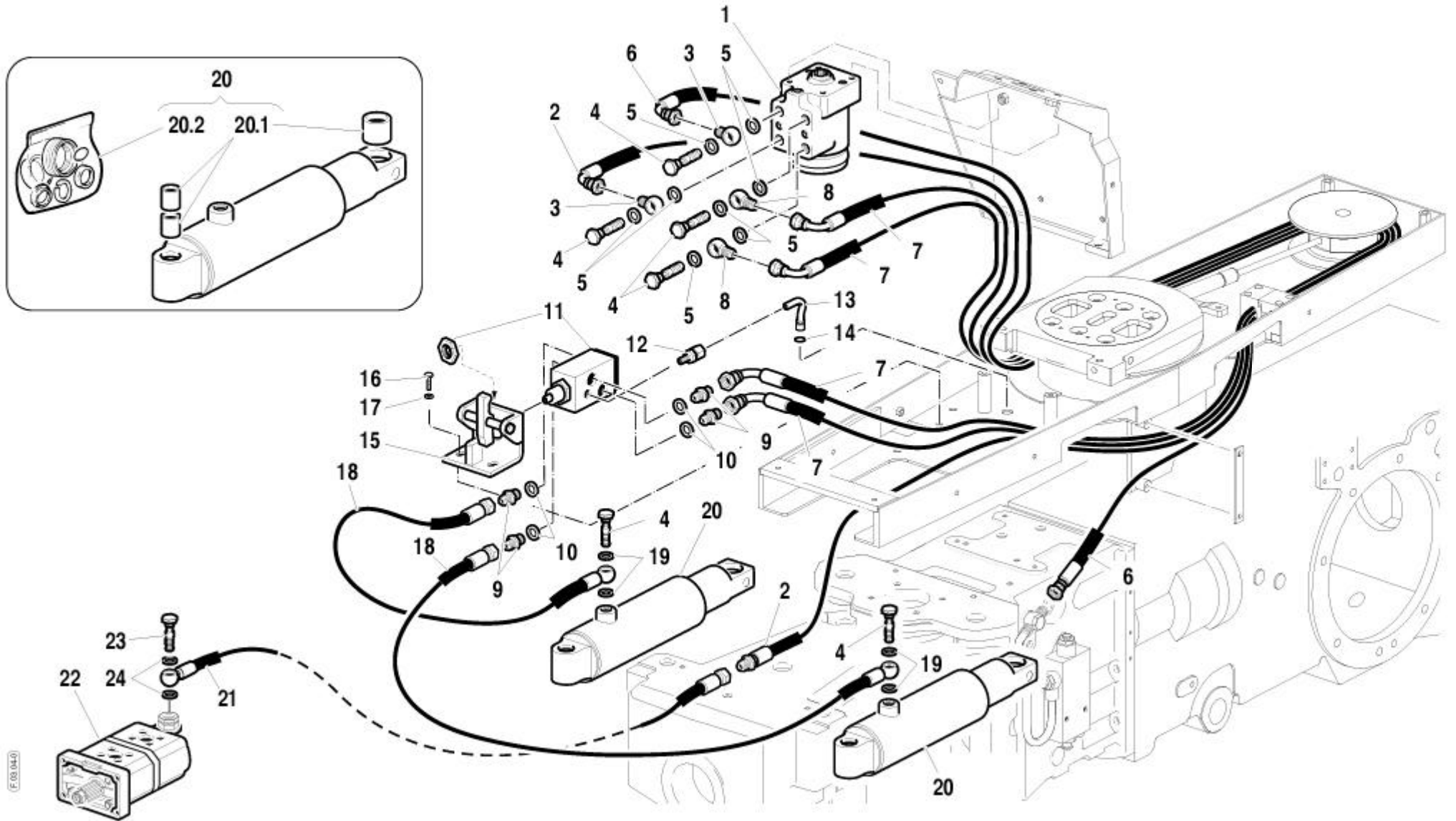
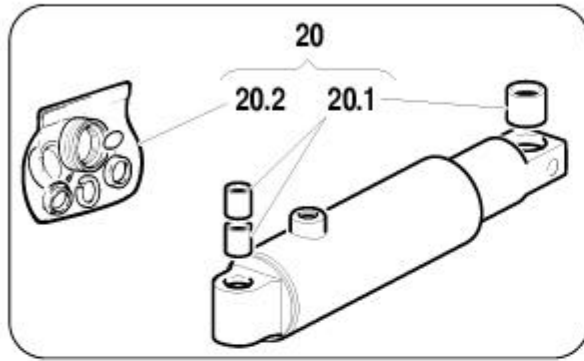

## IMPIANTO IDRAULICO STERZO - AR

POS.	CODICE	DESCRIZIONE	Q.tà
1	58171160	IDROG OSPC70 150N1079 DANFOSS	1
2	58074836	TUBO FLESS.POST.MANDATA IDROG.	1
3	F0842512000	RACCORDO RIF.O.R:AF05080600	1
4	F0843116000	RACCORDO RIF.O.R:RF05080000	1
5	F0824141000	ROND.RAME 21X27/1,5 RIC	5
6	58077116	TUBO FLESS.RIT.IDROG.STEP2	1
7	58076332	TUBO FLESS.IDROG/INVERS.STEP2	2
8	F0835040030	RACCORDO RIF.O.R:AF05080400	2
9	F0835031010	NIPPLO 1/4-1/4 GI05040400	4
10	F0843907000	ROND.RAME 13,66x19/1,5 RIC	4
11	P227332000000	DISTR 2-1444-VE	1
12	F0835022000	NIPPLO RIF.O.R:GI05020200	1
13	58076325	TUBO FLESS.SCAR/INV.IDR.STEP2	1
14	F0803050000	ANELLO OR 2025	1
15	59076140	STAFFA SUPP.LEVA INVERS.STEP2	1
16	31112150	VITE TE M8X20 UNI 5739 8G	2
17	F0843643060	ROSETTA 8 DIN 128-B	2
18	58076331	TUBO FLESS.INVERS/CIL.STEP2	2
19	F0843948000	ROND RAME 14,0x20/1,5 RIC	4
20	58174305	CIL.STERZO C/FINEC.70-90/AR	2
20.1	59900340	KIT BOCCOLE	1
20.2	58171737	KIT GUARNIZIONI	1
21	58077115	TUBO FLESS.ANT.MAN.IDROG.STEP2	1
22	58175007	POMPA SOLL/IDROG.(VAR.SCAMB)70	1
23	F0843110010	RACCORDO A VITE SPEC.M18X1,5	1
24	F0824113000	ROND.RAME 18X24/1,5 RIC	2

# RS

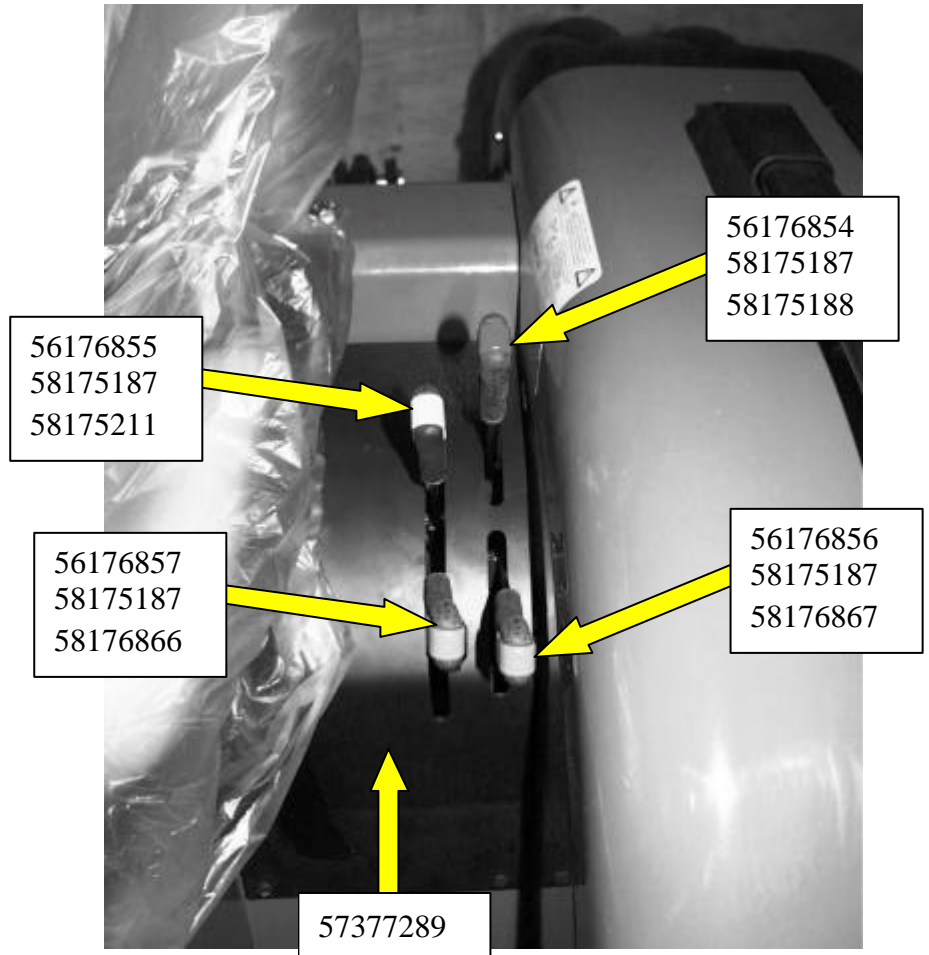
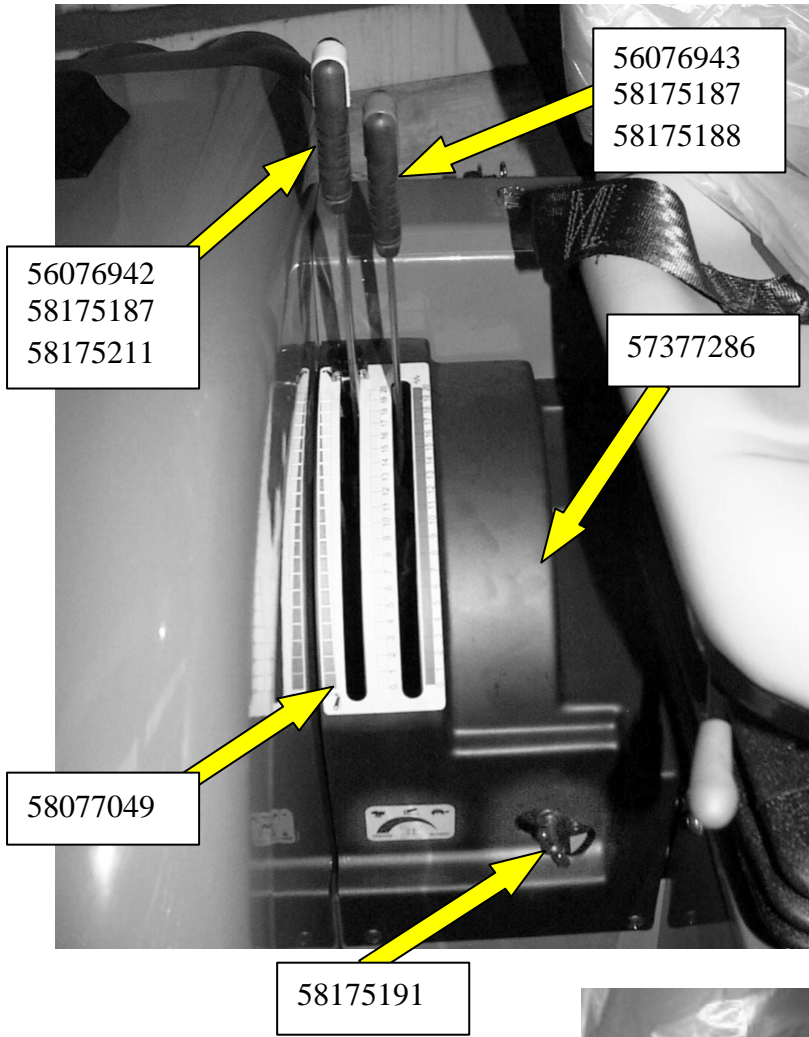

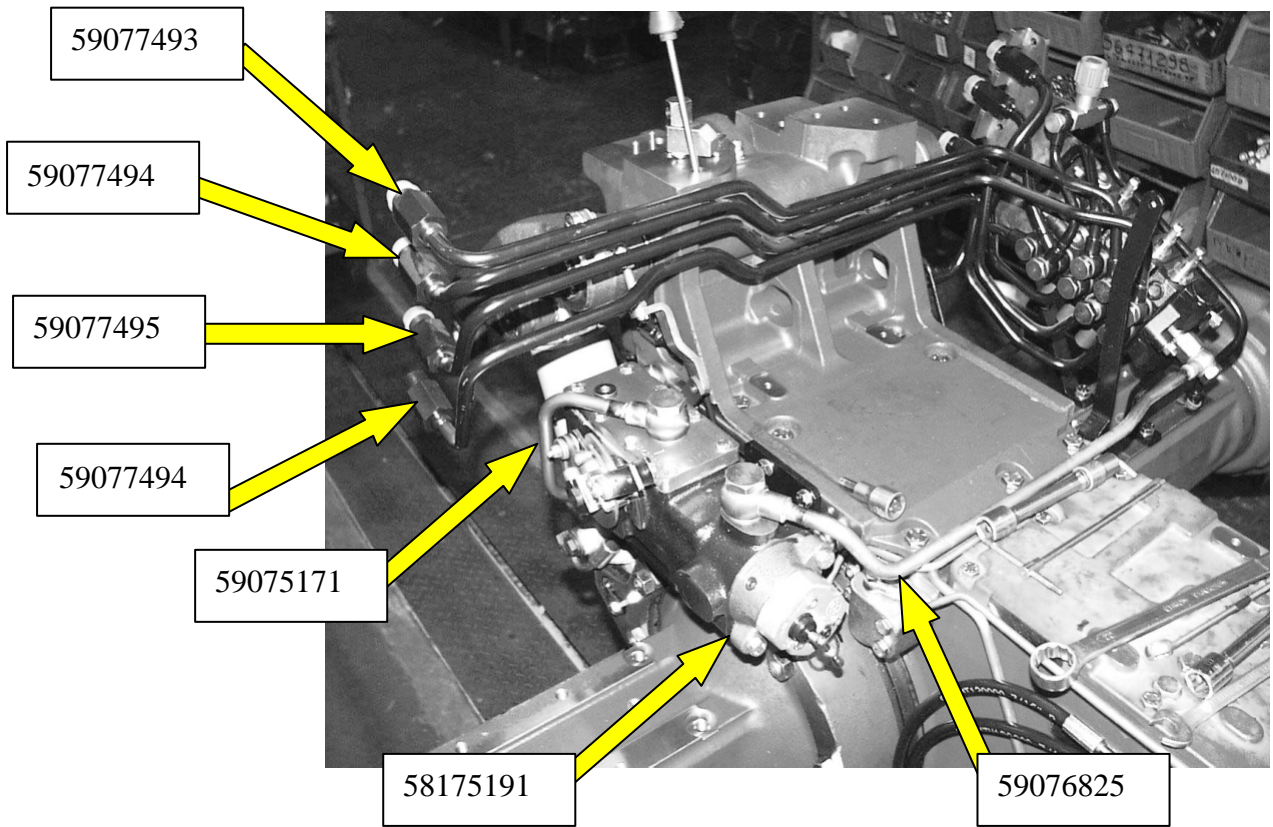
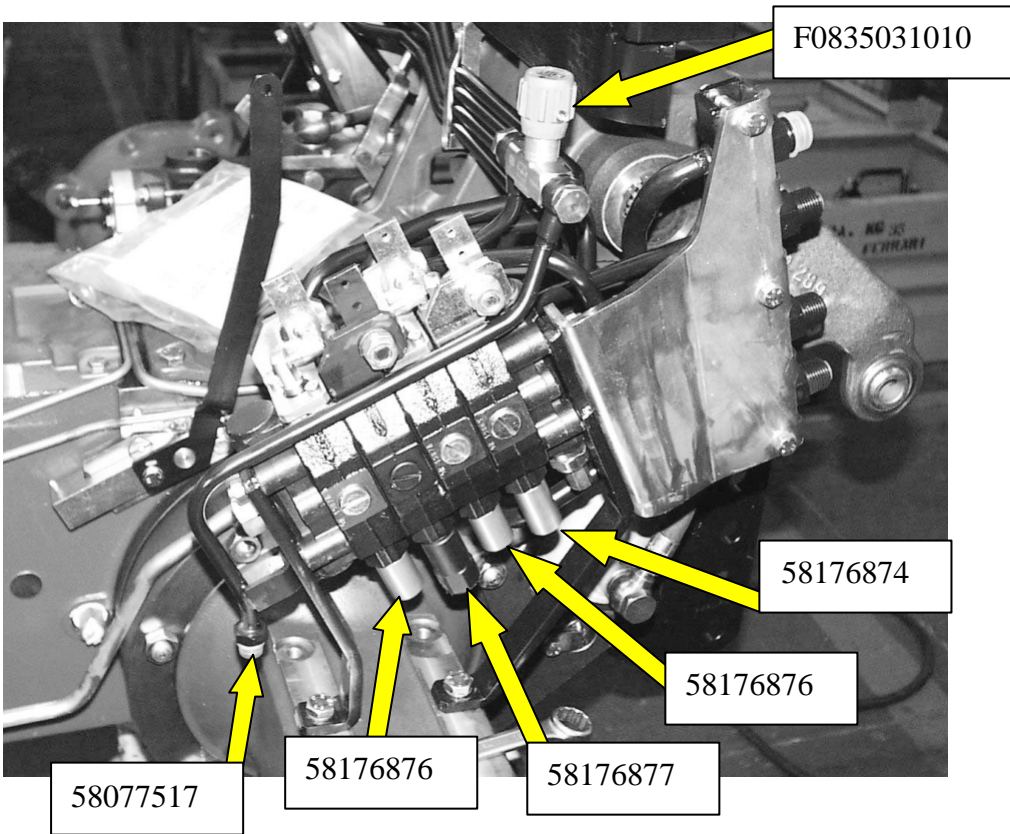

## DISTRIBUTORI - RS

CODICE	DESCRIZIONE	Q.tà
56076942	LEVA COM.POSIZ.MITA STEP2/RS	
56076943	LEVA COM.SFORZO MITA STEP2/RS	
56176854	LEVA COM.1°DISTR.70-90 STEP2	
56176855	LEV.COM.2°DISTR.STEP2 FORESI	
56176856	LEV.COM.3°DISTR.STEP2 FORESI	
56176857	LEVA COMANDO 4°DISTR.STEP2	
57377286	COP.DX DISTR.MITA STEP2/RS	
57377289	COP.SX DISTR.AUSIL.STEP2/RS	
58077049	ADESIVO LEVE SOLLEVATORE STEP2	
58077517	TUBO MANDATA RUB.STEP2 S.A	
58175187	MANOPOLA RIF.MITA 057910	
58175188	INSERTO ROSSO RIF.MITA 057913	
58175191	DISTRIBUTORE MITA"074.004.00"	
58175211	INSERTO GIALLO RIF.MITA 057912	
58176866	INSERTO VERDE RIF.MITA 057911	
58176867	INSERTO BLU RIF.MITA 057914	
58176874	DIS.S/E CON AGG.IN SCAR.STEP2	
58176876	DIS.D/E CON AGG.IN MAND.STEP2	
58176877	DIS.D/E CON POSIZ.FLOTT.STEP2	
59075171	TUBO SCAR.GR.COMANDO SOL/MITA	
59076825	TUBO MAND.AL MITA STEP2 RS	
59077493	TUBO SUP.3°DISTR.STEP2/RS	
59077494	TUBO INF.3°DISTR.STEP2/RS	
59077495	TUBO SUP.4°DISTR.STEP2/RS	
F0835031010	NIPPLO 1/4-1/4 GI05040400	



AR

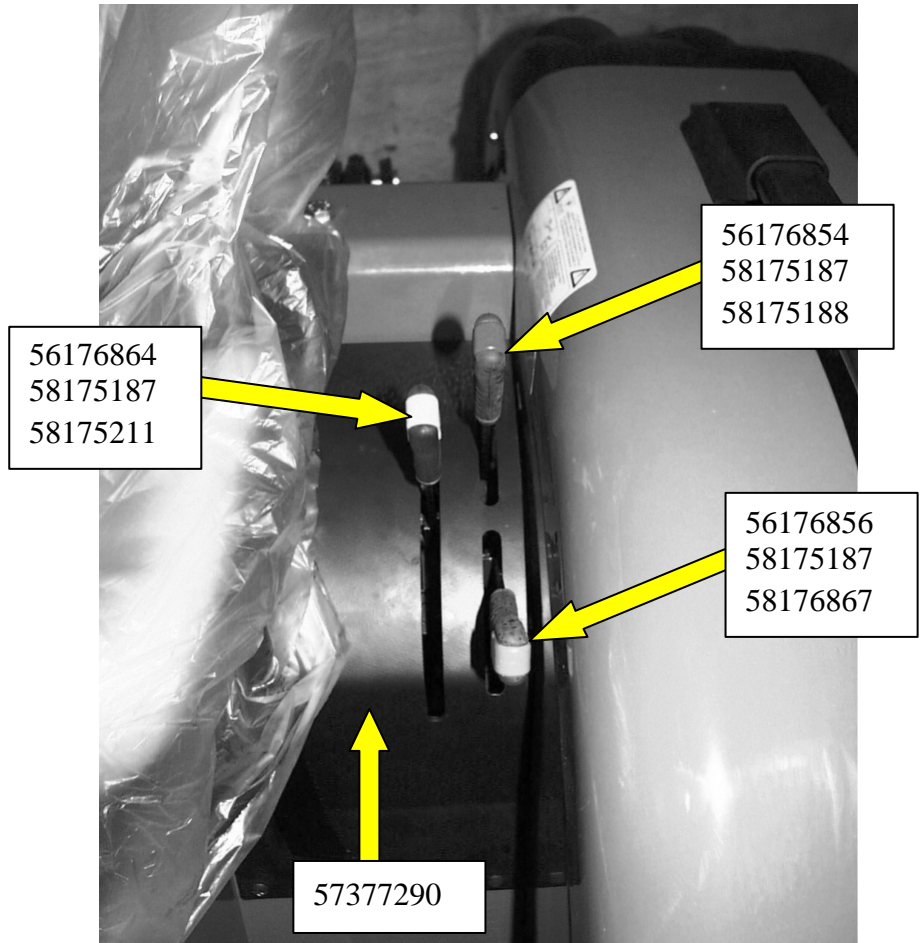
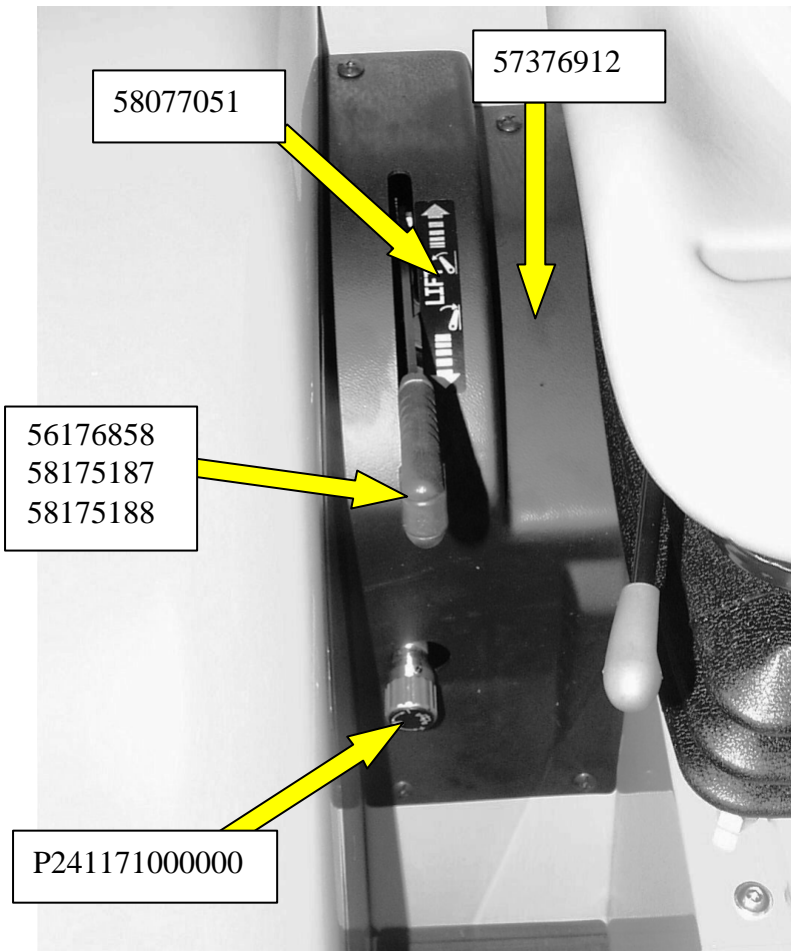

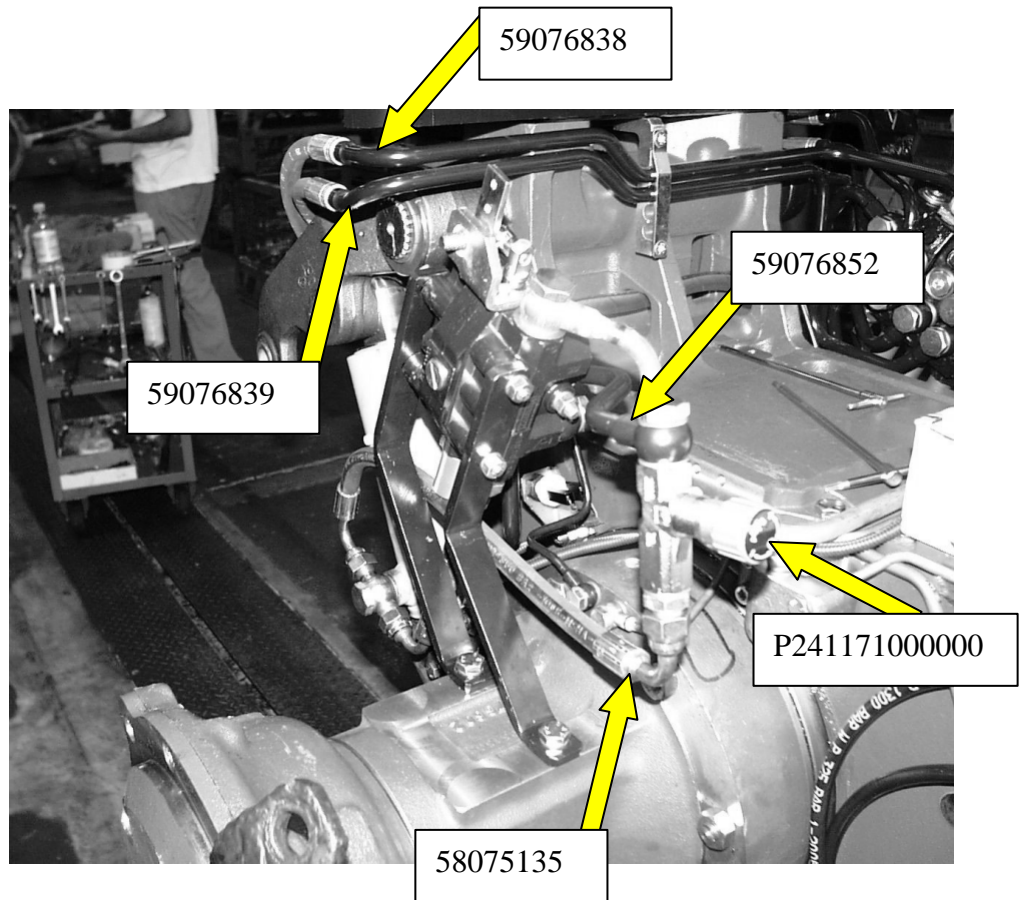
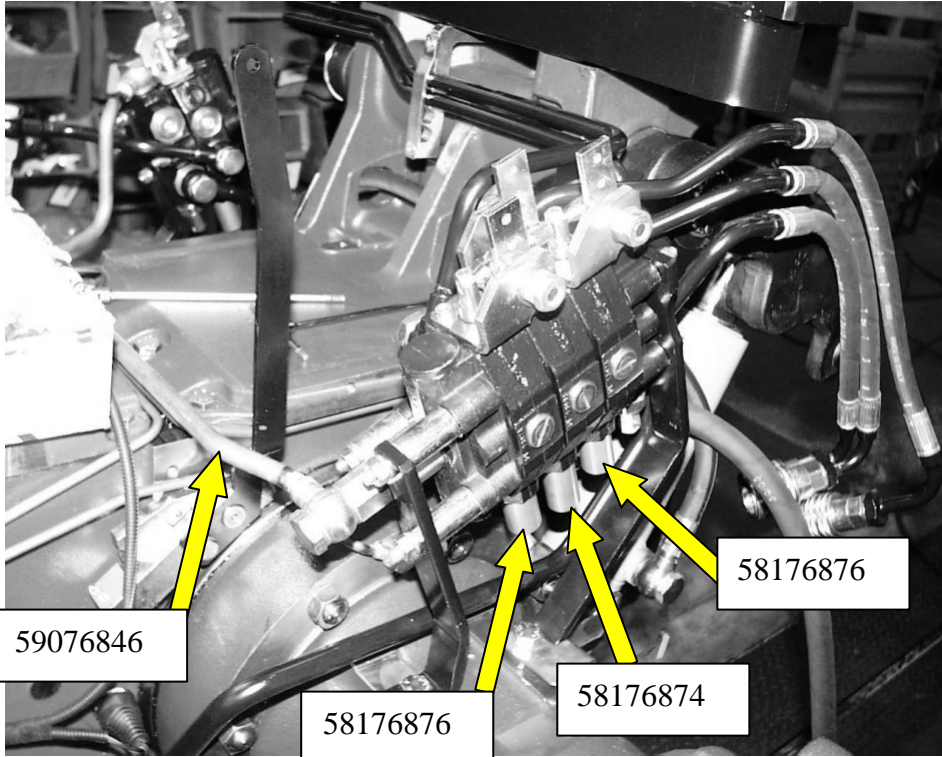



## DISTRIBUTORI - AR

CODICE	DESCRIZIONE	Q.tà
56176854	LEVA COM.1°DISTR.70-90 STEP2	
56176856	LEV.COM.3°DISTR.STEP2 FORESI	
56176858	LEV.COM.DIST.SOL.STEP2 FORESI	
56176864	LEV.COM.2°DIS.STEP2/AR FORESI	
57376912	COP.DX DISTR.A-A STEP2/AR	
57377290	COP.SX DISTR.AUSIL.STEP2/AR	
58075135	TUBO FLESS.MART.SOLL.DX S.E	
58077051	TARGH.A-A SOLL.POST.STEP2	
58175187	MANOPOLA RIF.MITA 057910	
58175188	INSERTO ROSSO RIF.MITA 057913	
58175211	INSERTO GIALLO RIF.MITA 057912	
58176867	INSERTO BLU RIF.MITA 057914	
58176874	DIS.S/E CON AGG.IN SCAR.STEP2	
58176876	DIS.D/E CON AGG.IN MAND.STEP2	
59076838	TUBO SUP.3°DISTR.STEP2 AR	
59076839	TUBO INF.3°DISTR.STEP2 AR	
59076846	TUBO COLL.DISTR.SOLL.STEP2 AR	
59076852	TUBO MAND.REG.VEL.STEP2 RS/AR	
P24117100000	VALVOLA ATAFF:2VFT12515S013	

# MT

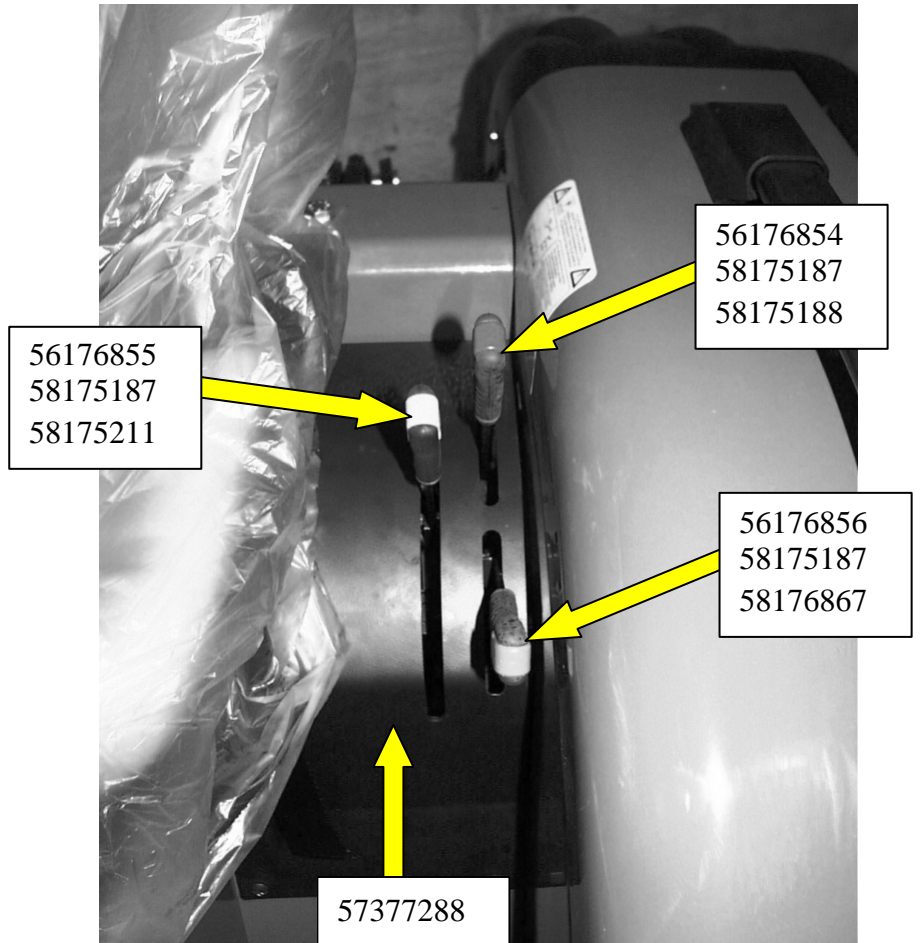
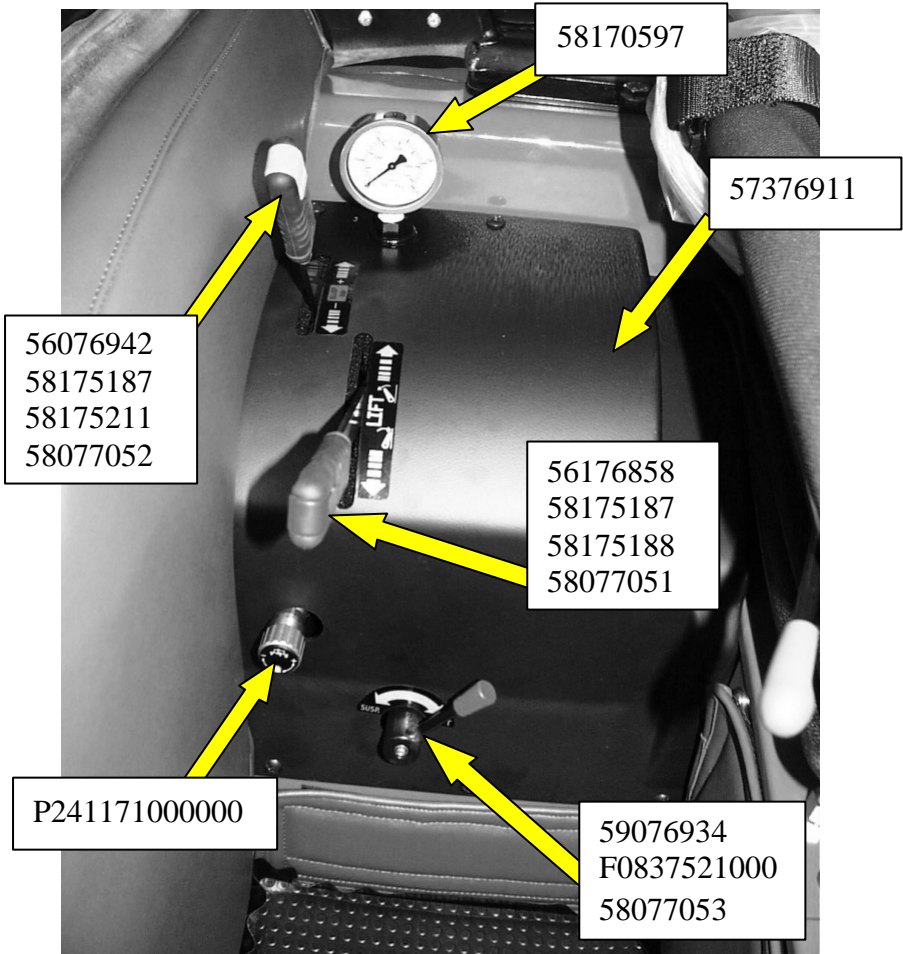

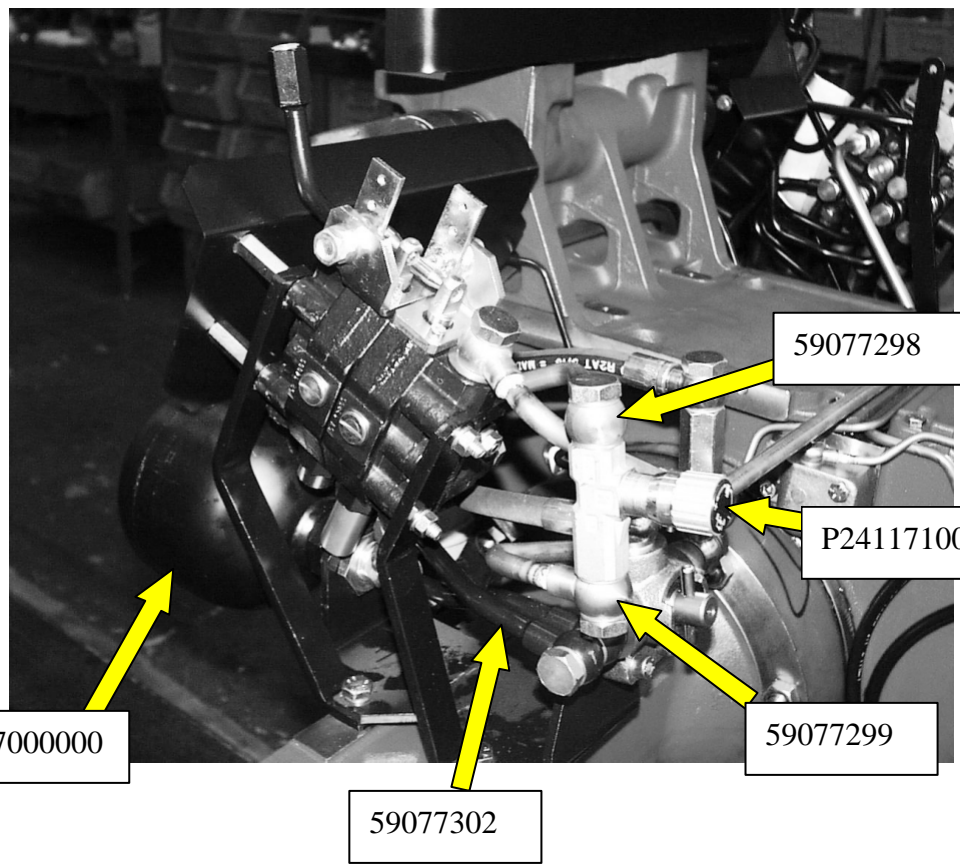
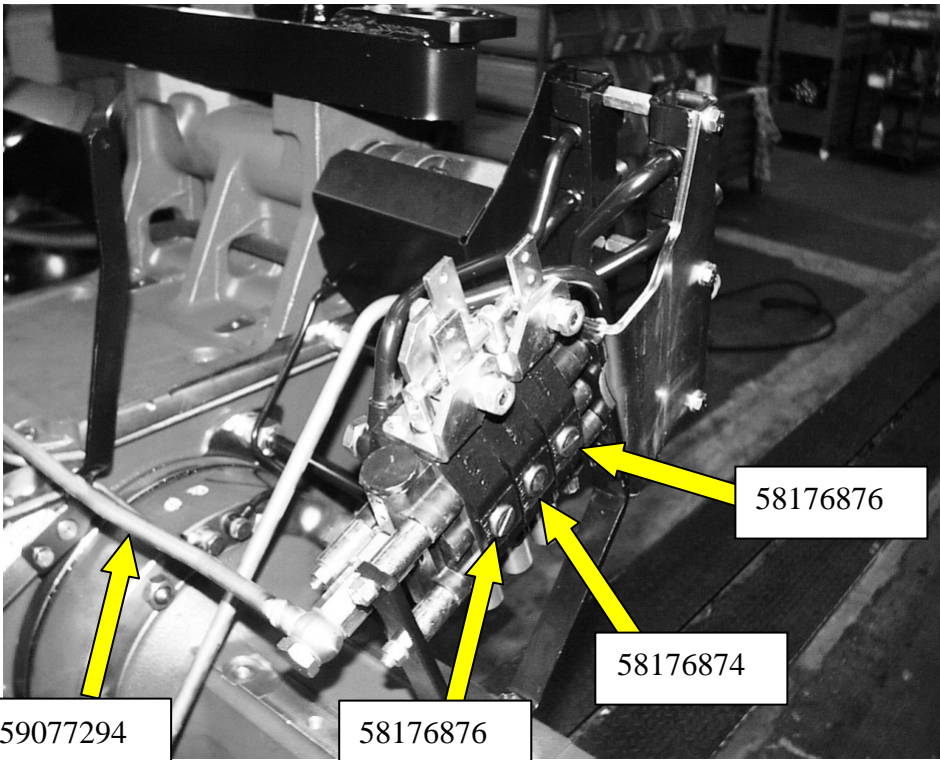

## DISTRIBUTORI - MT

CODICE	DESCRIZIONE	Q.tà
56076942	LEVA COM.POSIZ.MITA STEP2/RS	
56176854	LEVA COM.1°DISTR.70-90 STEP2	
56176855	LEV.COM.2°DISTR.STEP2 FORESI	
56176856	LEV.COM.3°DISTR.STEP2 FORESI	
56176858	LEV.COM.DIST.SOL.STEP2 FORESI	
57376911	COP.DX SOSP.IDRAULICA STEP2	
57377288	COP.SX DISTR.AUSIL.STEP2/MT	
58077051	TARGH.A-A SOLL.POST.STEP2	
58077052	TARGH.DISTR.SOSP.IDR.STEP2	
58077053	TARGH.DEVIATORE FLUSSO STEP2	
58170597	MANOMETRO RIF.O.R:MIR632504	
58175187	MANOPOLA RIF.MITA 057910	
58175188	INSERTO ROSSO RIF.MITA 057913	
58175211	INSERTO GIALLO RIF.MITA 057912	
58176867	INSERTO BLU RIF.MITA 057914	
58176874	DIS.S/E CON AGG.IN SCAR.STEP2	
58176876	DIS.D/E CON AGG.IN MAND.STEP2	
59076934	LEVA COM.DEVIAT.FLUSSO STEP2	
59077294	TUBO DISTR.SOSP.IDR.STEP2/MT	
59077298	TUBO MAND.REG.VEL.STEP2/RS-MT	
59077299	TUBO REG.VEL/DEV.STEP2/RS-MT	
59077302	TUBO SC/DISTR.SOSP.IDR.STEP2RS	
F0837521000	IMPUGNATURA	
P241171000000	VALVOLA ATAFF:2VFT12515S013	
P29517000000	ACCUM.1,4 140 1/2GC20BAR M2	

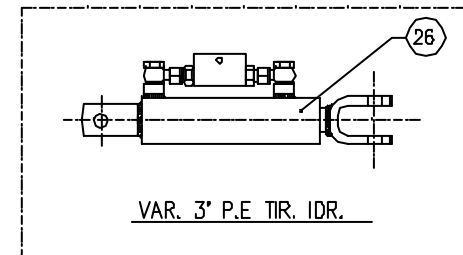
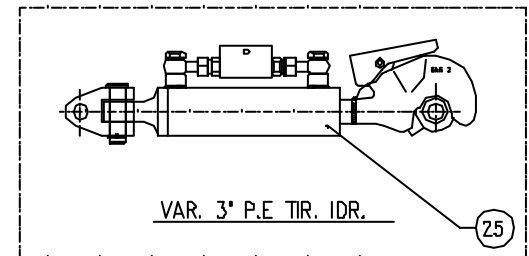
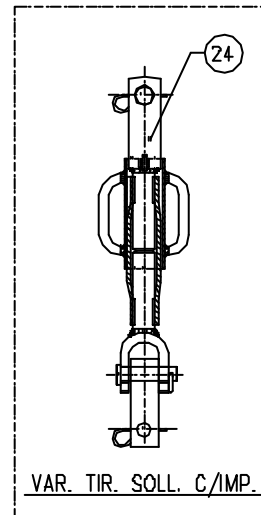
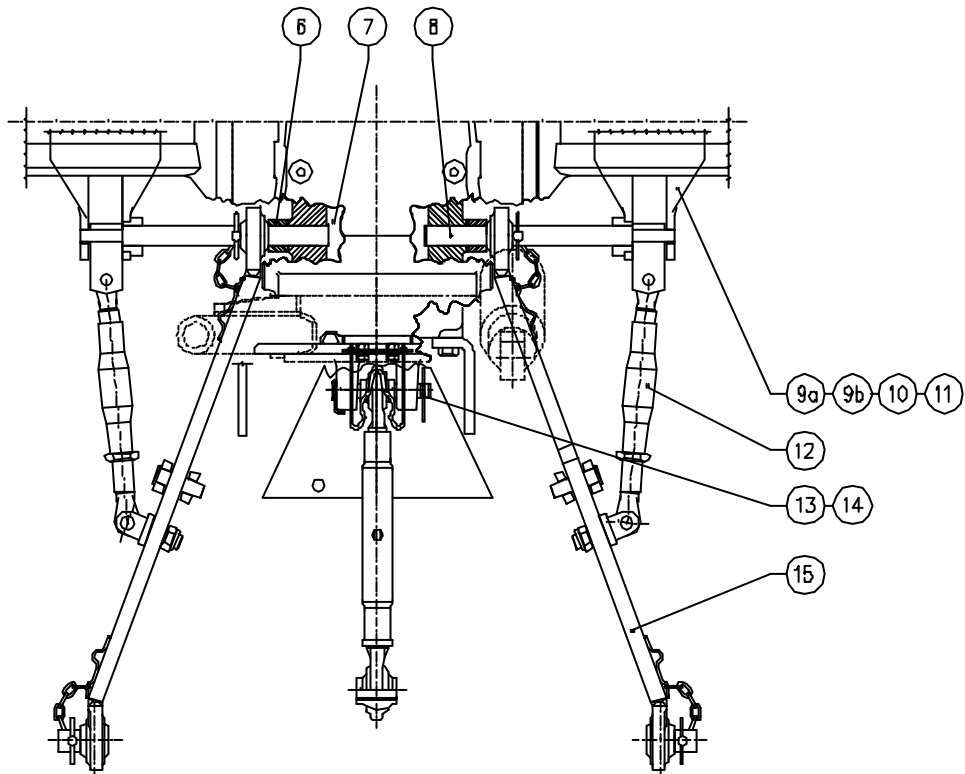
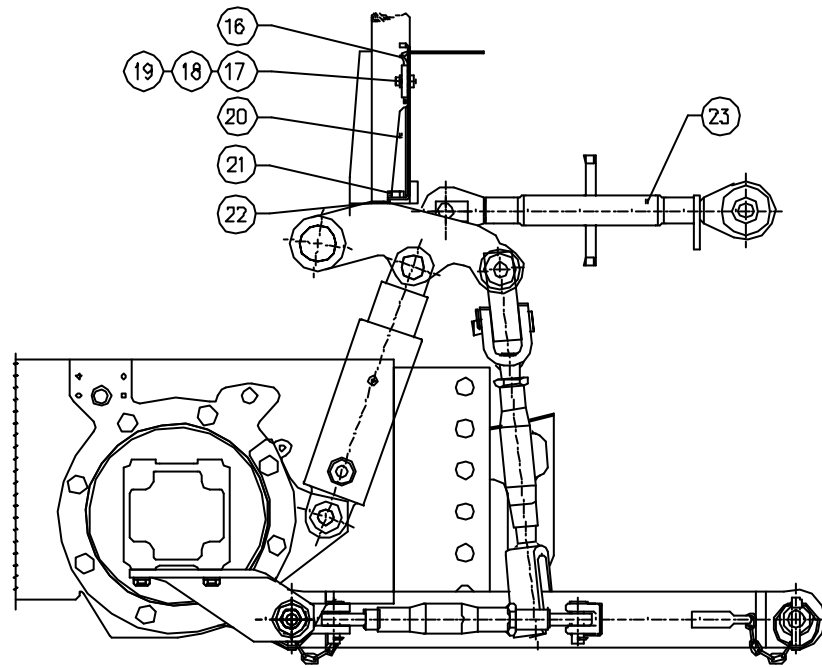
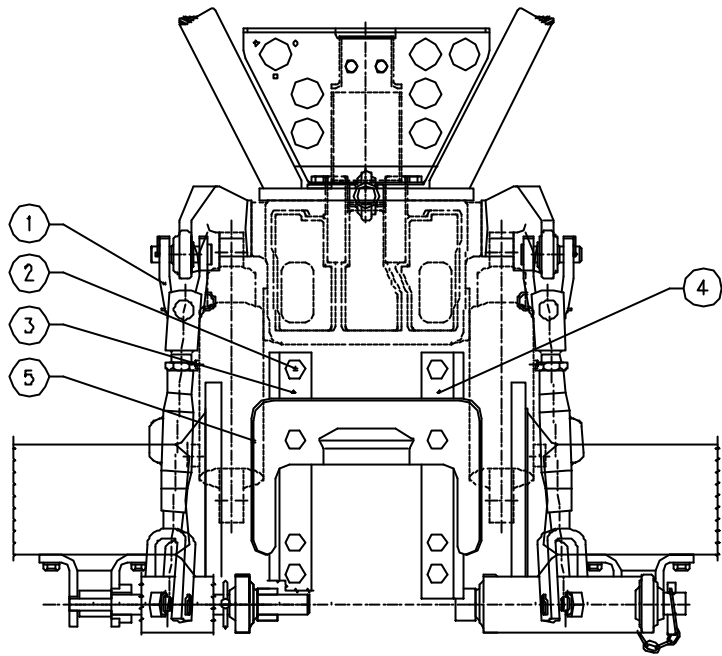

## ATTACCO ATTREZZI - RS

POS.	CODICE	DESCRIZIONE	Q.tà
1	58077205	TIRANTE SOLL.SNODATO 70-90/RS	2
2	F0864180000	VITE M14X30 UNI 5740 CL:8.8	8
3	56170704	SUPP.SX GANCIO TRAINO 50-80CV	1
4	56170705	SUPP.DX GANCIO TRAINO 50-80CV	1
5	59074993	PROTEZIONE PDF 70-90CV	1
6	56170392	DISTANZIALE D.41x26/25 ZNT/G	2
7	F0810622010	COPIGLIA A4X40 UNI 1336 ZNT	2
8	56577771	PERNO PORTA ATTREZZI 75-95/RS	2
9a	59075790	SUPP.ATT.TENDITORE DX 70-90RS	1
9b	59075789	SUPP.ATT.TENDITORI SX 70-90RS	1
10	31112211	VITE TE M10X30 UNI 5739 8G	8
11	F0843755000	ROSETTA 10 DIN 128-B	8
12	58076354	TIRANTE ANTISCUOTIM.70-90/RS	2
13	56370696	PERNO SUPPORTO GANCIO TRAINO	4
14	F0851486000	COP.ELAST.D.3 UNI 3545 ZNT/G	4
15	58071322	BRACCIO INF.ATT.ATTR.70-90CV	2
16	58170449	MOLLA RITEGNO PUNTO	1
17	59070448	STAFFA FIX MOLLA RIT.PUNTO	1
18	31112150	VITE TE M8X20 UNI 5739 8G	2
19	F0843643060	ROSETTA 8 DIN 128-B	2
20	59071966	ATTACCO GIUNTI RAPIDI	1
21	31112265	VITE TE M12X40 UNI 5739 8G	2
22	F0843878000	RONDELLA 12,5x30/6 ZNT	2
23	58075983	PUNTO 3°PUNTO 1°-2°CAT.	1
24	58077202	TIR.SOLL.SNOD.IMPUG.70-90RS/AR	2
25	58176350	CILINDRO IDRAULICO Y503010AT	1
26	58176351	CILINDRO IDRAULICO Y503008AC	1

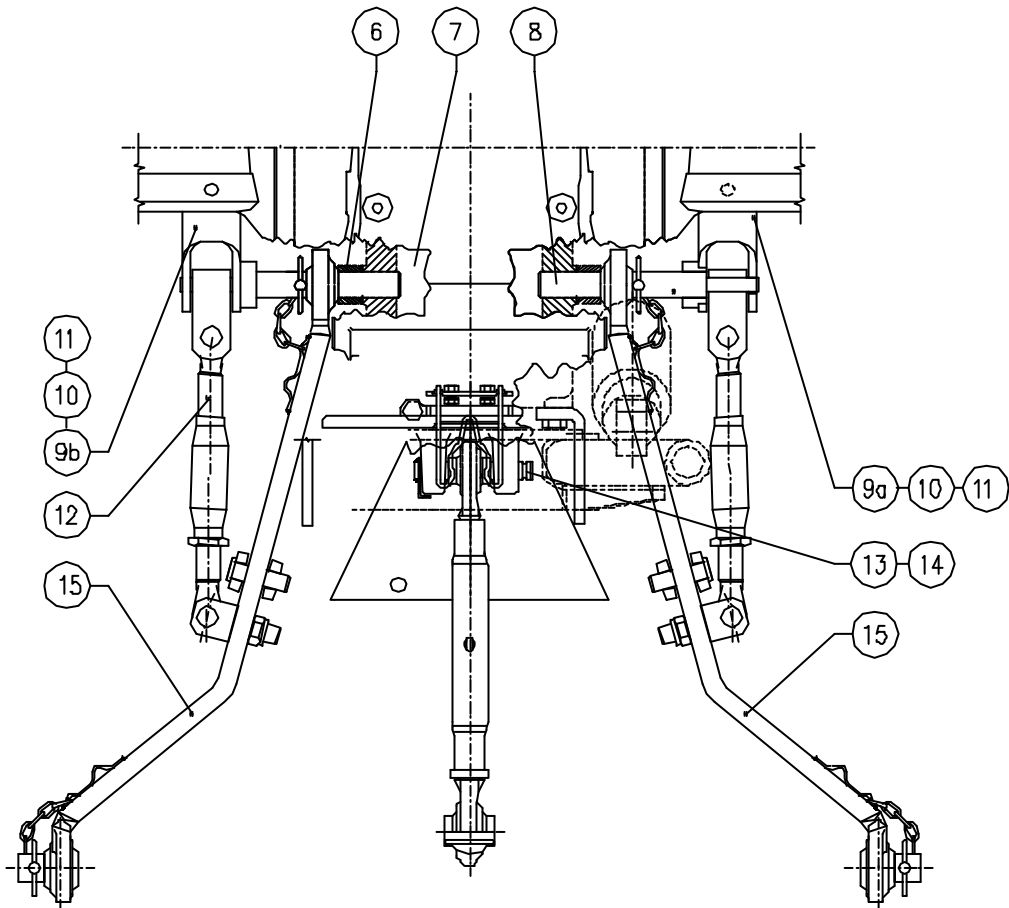
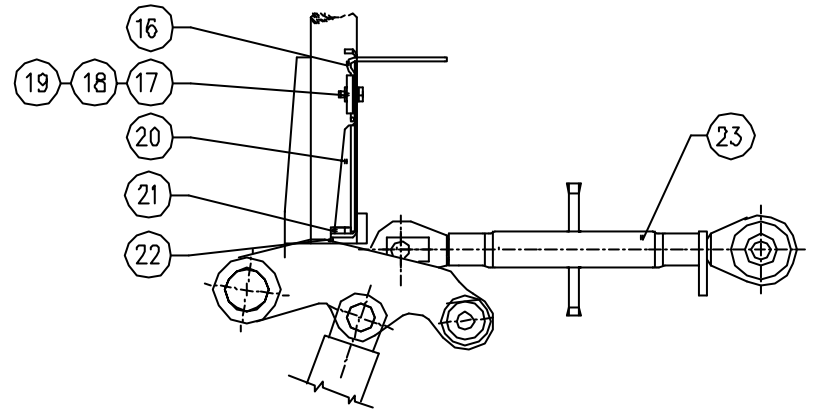
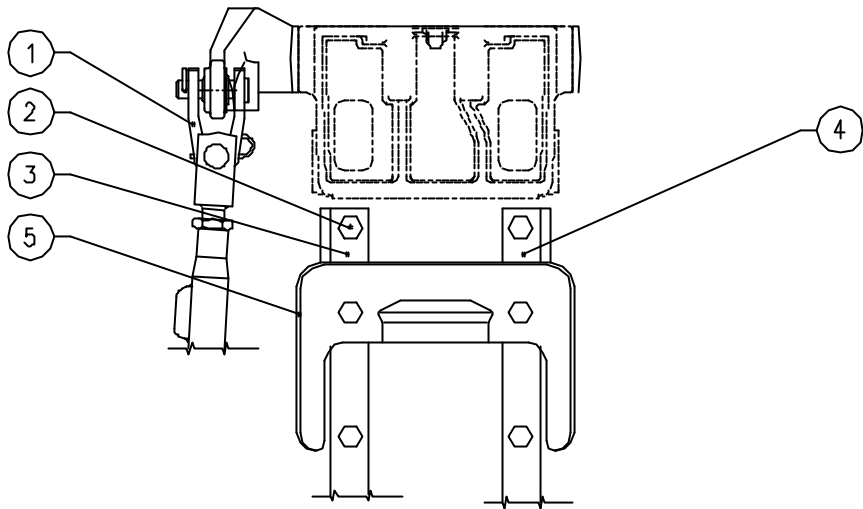

## ATTACCO ATTREZZI - AR

POS.	CODICE	DESCRIZIONE	Q.tà
1	58077205	TIRANTE SOLL.SNODATO 70-90	2
2	F0864180000	VITE M14X30 UNI 5740 CL:8.8	8
3	56170704	SUPP.SX GANCIO TRAINO 50-80CV	1
4	56170705	SUPP.DX GANCIO TRAINO 50-80CV	1
5	59074993	PROTEZIONE PDF 70-90CV	1
6	56170392	DISTANZIALE D.41x26/25 ZNT/G	2
7	F0810622010	COPIGLIA A4X40 UNI 1336 ZNT	2
8	56577772	PERNO PORTA ATTREZZI 75-95/AR	2
9a	59077272	SUPP.ATT.TENDITORI SX STEP2/AR	1
9b	59077273	SUPP.ATT.TENDITORI DX STEP2/AR	1
10	F0863740000	VITE M12X30 UNI 5739 CL:8.8	8
11	F0843843060	ROSETTA 12 DIN 128-B	8
12	58076355	TIRANTE ANTISCUOTIM.70-90/AR	2
13	56370696	PERNO SUPPORTO GANCIO TRAINO	4
14	F0851486000	COP.ELAST.D.3 UNI 3545 ZNT/G	4
15	58071322	BRACCIO INF.ATT.ATTR.70-90CV	2
16	58170449	MOLLA RITEGNO PUNTONE	1
17	59070448	STAFFA FIX MOLLA RIT.PUNTONE	1
18	31112150	VITE TE M8X20 UNI 5739 8G	2
19	F0843643060	ROSETTA 8 DIN 128-B	2
20	59071966	ATTACCO GIUNTI RAPIDI	1
21	31112265	VITE TE M12X40 UNI 5739 8G	2
22	F0843878000	RONDELLA 12,5x30/6 ZNT	2
23	58075983	PUNTONE 3°PUNTO 1°-2°CAT.	1



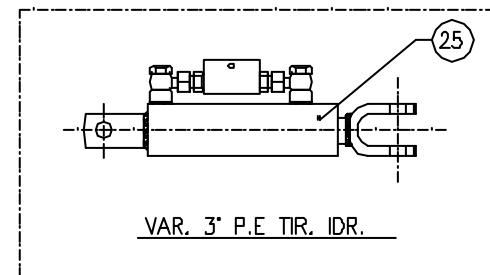
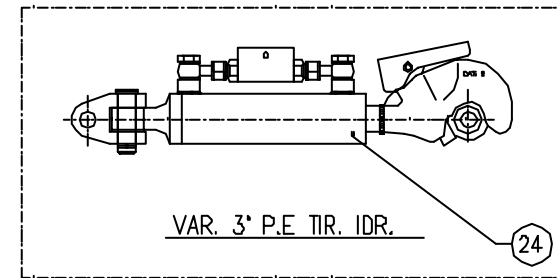
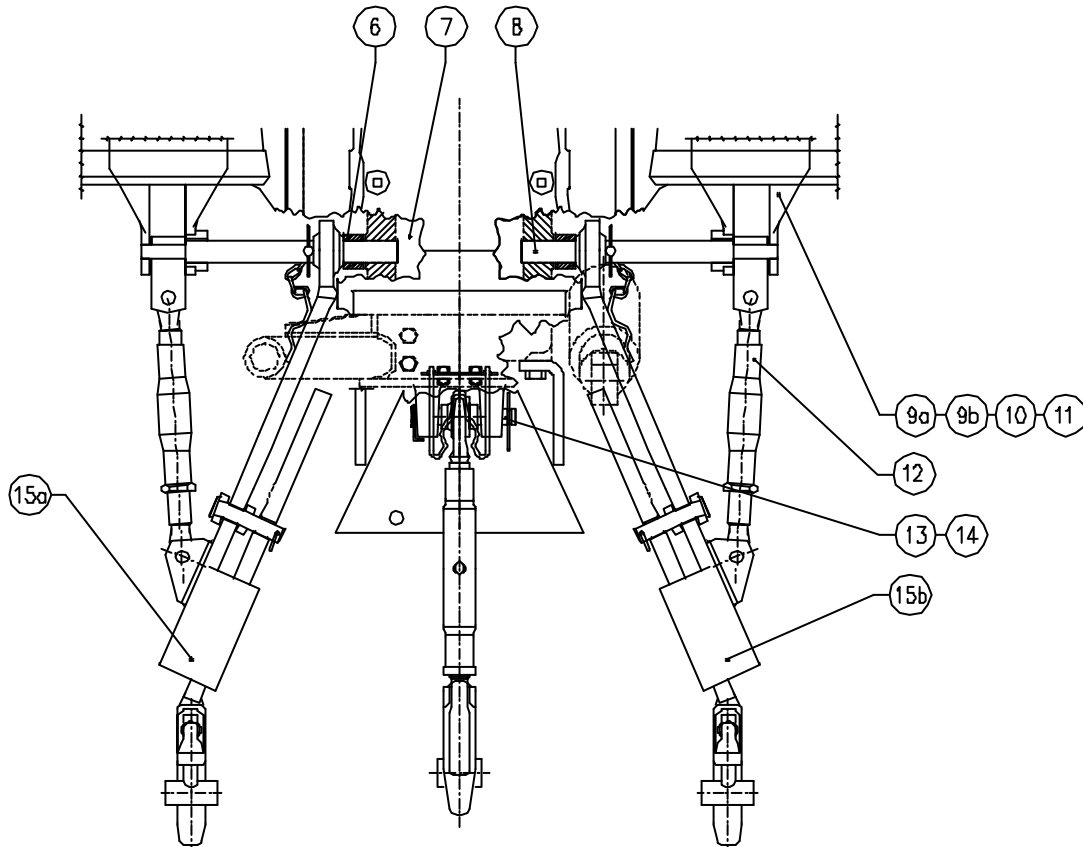
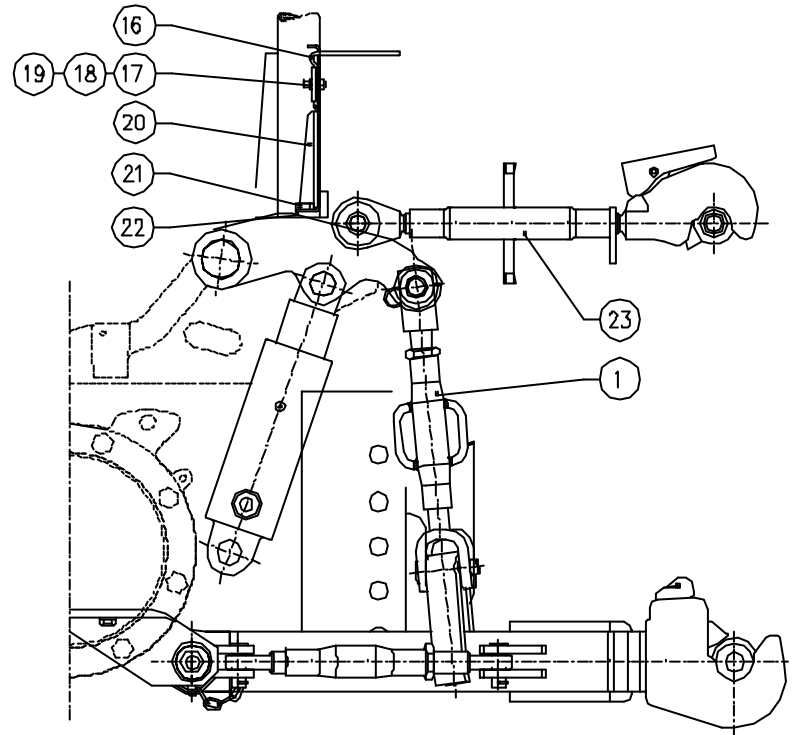
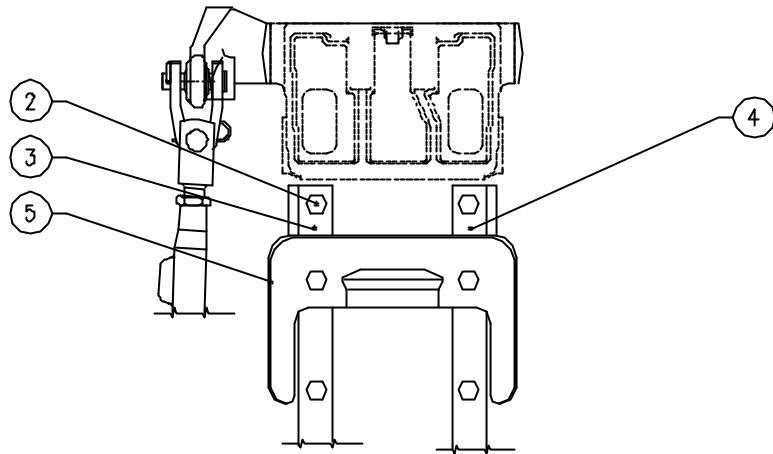

## ATTACCO ATTREZZI - MT/RS (rapidi)

POS.	CODICE	DESCRIZIONE	Q.tà
1	58077198	TIR.SOLL.SNOD.IMPUG.70-90RS/MT	2
2	F0864180000	VITE M14X30 UNI 5740 CL:8.8	8
3	56170704	SUPP.SX GANCIO TRAINO 50-80CV	1
4	56170705	SUPP.DX GANCIO TRAINO 50-80CV	1
5	59074993	PROTEZIONE PDF 70-90CV	1
6	56170392	DISTANZIALE D.41x26/25 ZNT/G	2
7	F0810622010	COPIGLIA A4X40 UNI 1336 ZNT	2
8	56577771	PERNO PORTA ATTREZZI 75-95/RS	2
9a	59075790	SUPP.ATT.TENDITORE DX 70-90RS	1
9b	59075789	SUPP.ATT.TENDITORI SX 70-90RS	1
10	31112211	VITE TE M10X30 UNI 5739 8G	8
11	F0843755000	ROSETTA 10 DIN 128-B	8
12	58076356	TIRANTE ANTISC.	2
13	56370696	PERNO SUPPORTO GANCIO TRAINO	4
14	F0851486000	COP.ELAST.D.3 UNI 3545 ZNT/G	4
15a	58076083	BRACCIO ATT.REG.DX	1
15b	58076084	BRACCIO.ATT.REG.SX	1
16	58170449	MOLLA RITEGNO PUNTONE	1
17	59070448	STAFFA FIX MOLLA RIT.PUNTONE	1
18	31112150	VITE TE M8X20 UNI 5739 8G	2
19	F0843643060	ROSETTA 8 DIN 128-B	2
20	59071966	ATTACCO GIUNTI RAPIDI	1
21	31112265	VITE TE M12X40 UNI 5739 8G	2
22	F0843878000	RONDELLA 12,5x30/6 ZNT	2
23	58075987	PUNTONE 3°PUNTO 1°-2°CAT.G.R.	1
24	58176350	CILINDRO IDRAULICO Y503010AT	1
25	58176351	CILINDRO IDRAULICO Y503008AC	1

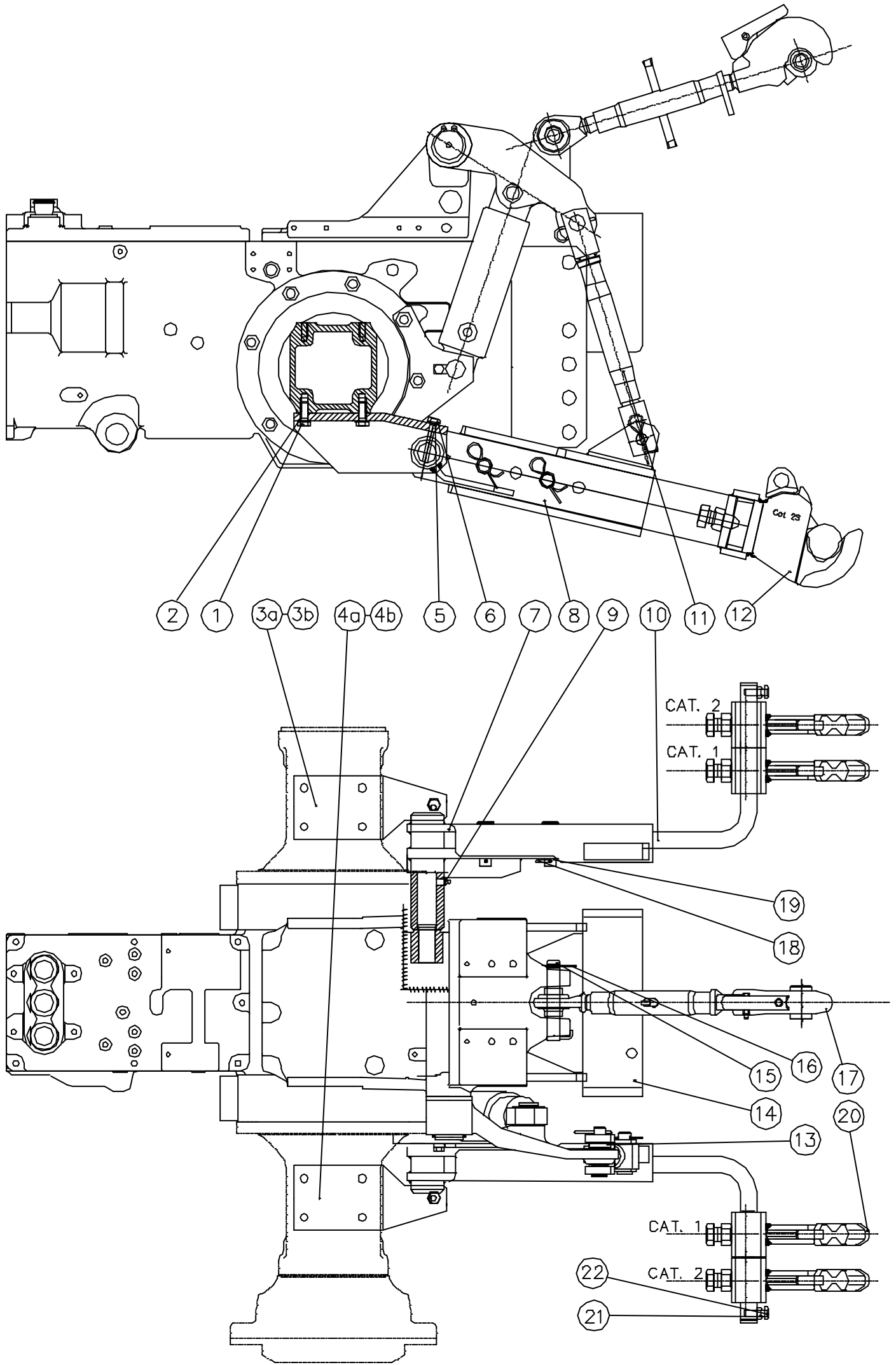

## ATTACCO ATTREZZI (bracci a L)

POS.	CODICE	DESCRIZIONE	Q.tà
1	31112272	VITE TE M12X30 UNI 5739 8G	4
2	F0843843060	ROSETTA 12 DIN 128-B	4
3a	59077383	SUPP.DX ATT.BRAC.ATTR.STEP2/RS	1
3b	59077382	SUPP.SX ATT.BRAC.ATTR.STEP2/RS	1
4a	59075885	SUPP.DX ATT.BRACC.ATTR.70-90AR	1
4b	59075850	SUPP.SX ATT.BRACC.ATTR.70-90AR	1
5	F0843755000	ROSETTA 10 DIN 128-B	2
6	56075036	VITE FISS.PERNO INC.BRACCI	2
7	59075851	SOSTEGNO BRACCIO DX 70-90/AR	1
8	59075852	SOSTEGNO BRACCIO SX 70-90/AR	1
9	F0826056000	INGRASS.M10 UNI 7663A ZNT	2
10	56175848	BRACCIO PORTA ATTR.70-90/AR	2
11	58077325	TIRANTE SOLL.SNOD. IMPUGN. STEP/AR	2
12	59076100	GANC.RAP.ATT.ATTREZZ. 70-90AR	2
13	58071757	RONDELLA D.33x19,5/8 ZNT/G	1
14	59074993	PROTEZIONE PDF 70-90CV	1
15	59073189	PERNO ATT.3°P.COMPL.(78588)	1
16	F0851486000	COP.ELAST.D.3 UNI 3545 ZNT/G	4
17	58070848	PUNTONE 3°PUNTO 1°-2°(75987)	1
18	F0851486000	COP.ELAST.D.3 UNI 3545 ZNT/G	4
19	56375954	PERNO SOST.BRACCI 70-90/AR	4
20	59076100	GANCIO RAP.ATT.ATTREZ.70-90AR	2
21	31211100	DADO M10 UNI 5588 6S	2
22	F0863302000	VITE M10X30 UNI 5931 CL.12.9	2

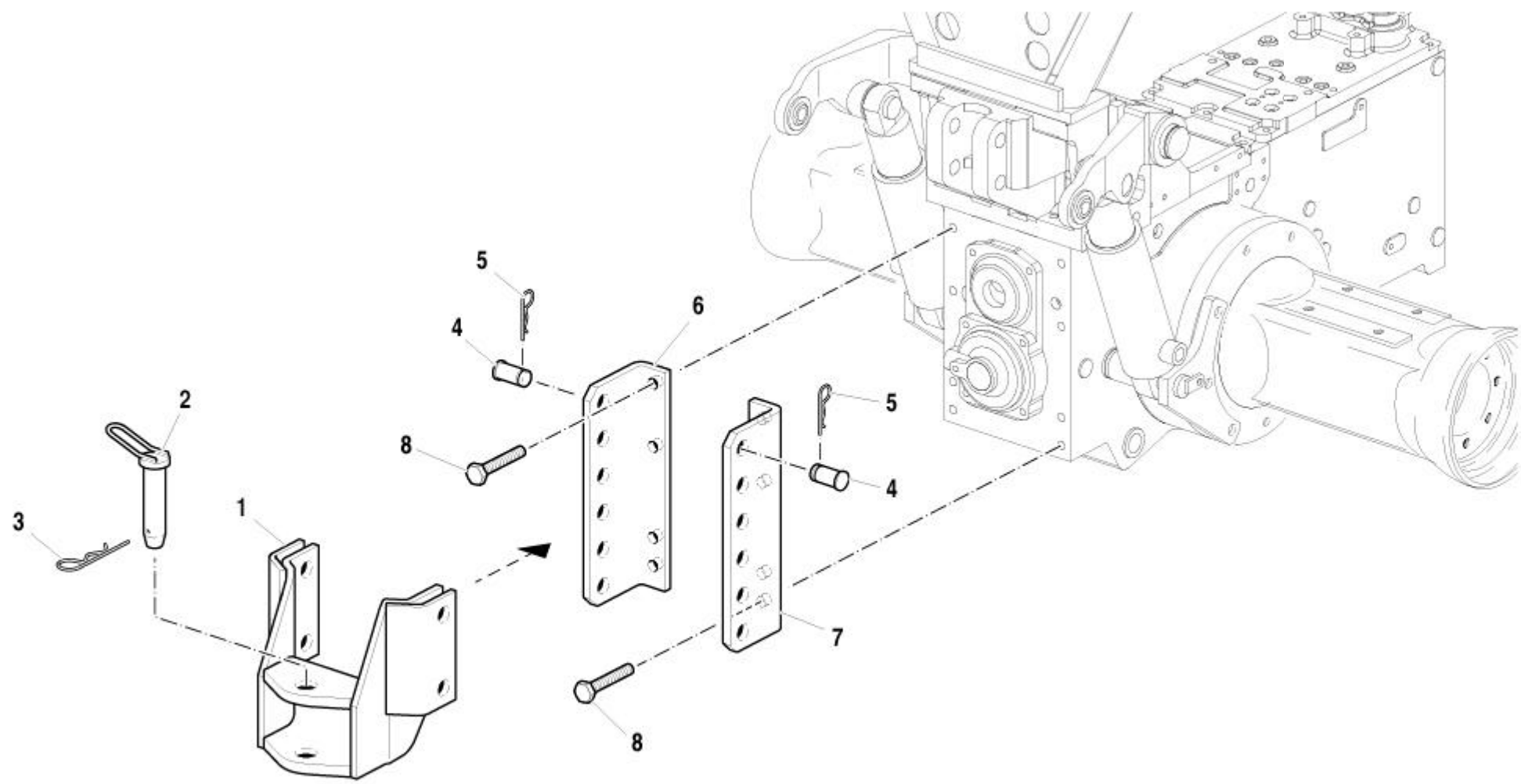

**GANCIO DI TRAINO (versione base)**

<b>POS.</b>	<b>CODICE</b>	<b>DESCRIZIONE</b>	<b>Q.tà</b>
1	59070702	GANCIO DI TRAINO 50/80CV NERO	1
2	F0808060100	CHIAVISTELLO D.28X117	1
3	F0851497000	COP.ELAST.D.4,5 UNI 3545 ZNT/G	1
4	56370696	PERNO SUPPORTO GANCIO TRAINO	4
5	F0851486000	COP.ELAST.D.3 UNI 3545 ZNT/G	4
6	56170704	SUPP.SX GANCIO TRAINO 50-80CV	1
7	56170705	SUPP.DX GANCIO TRAINO 50-80CV	1
8	F0864180000	VITE M14X30 UNI 5740 CL:8.8	8



1

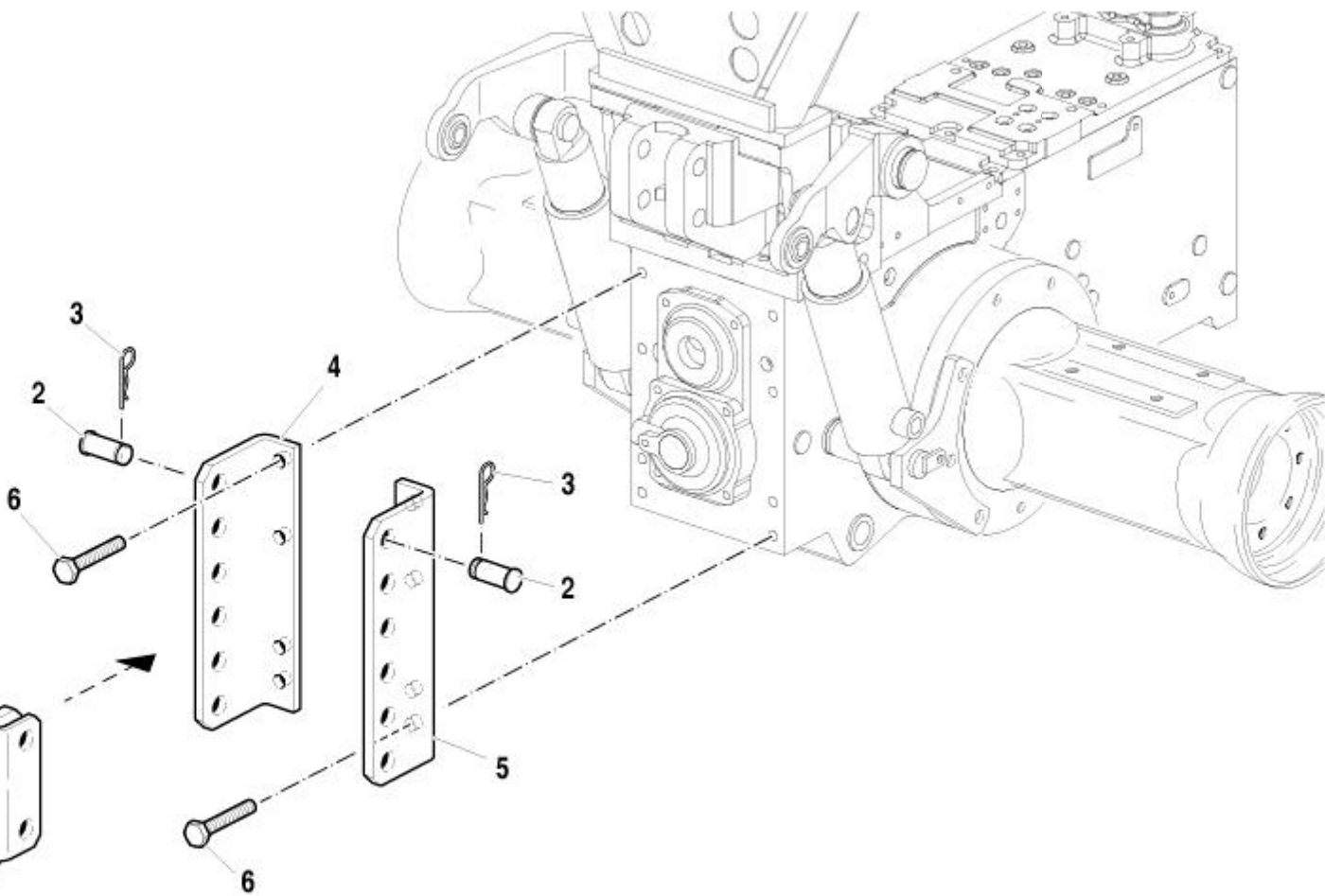
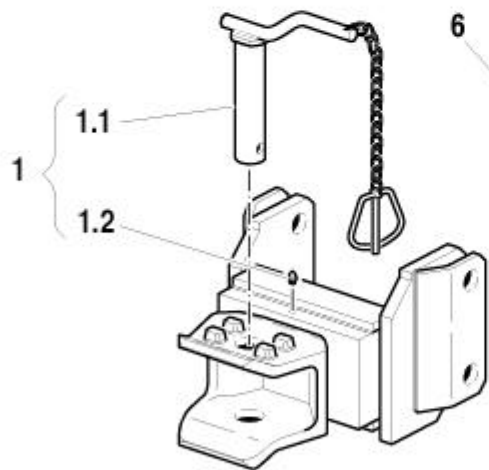

T.03.02-0

**GANCIO DI TRAINO (omologato CEE)**

POS.	CODICE	DESCRIZIONE	Q.tà
1	59375009	GANCIO TRAINO CEE 70/90CV	1
1.1	59075012	PERNO PER GANCIO+CATENA+SPINA	1
1.2	F0826056000	INGRASS.M10 UNI 7663A ZNT	1
2	56375008	PERNO SOST.GANCIO TRAINO "CEE"	4
3	F0851486000	COP.ELAST.D.3 UNI 3545 ZNT/G	4
4	56170704	SUPP.SX GANCIO TRAINO 50-80CV	1
5	56170705	SUPP.DX GANCIO TRAINO 50-80CV	1
6	F0864180000	VITE M14X30 UNI 5740 CL:8.8	8



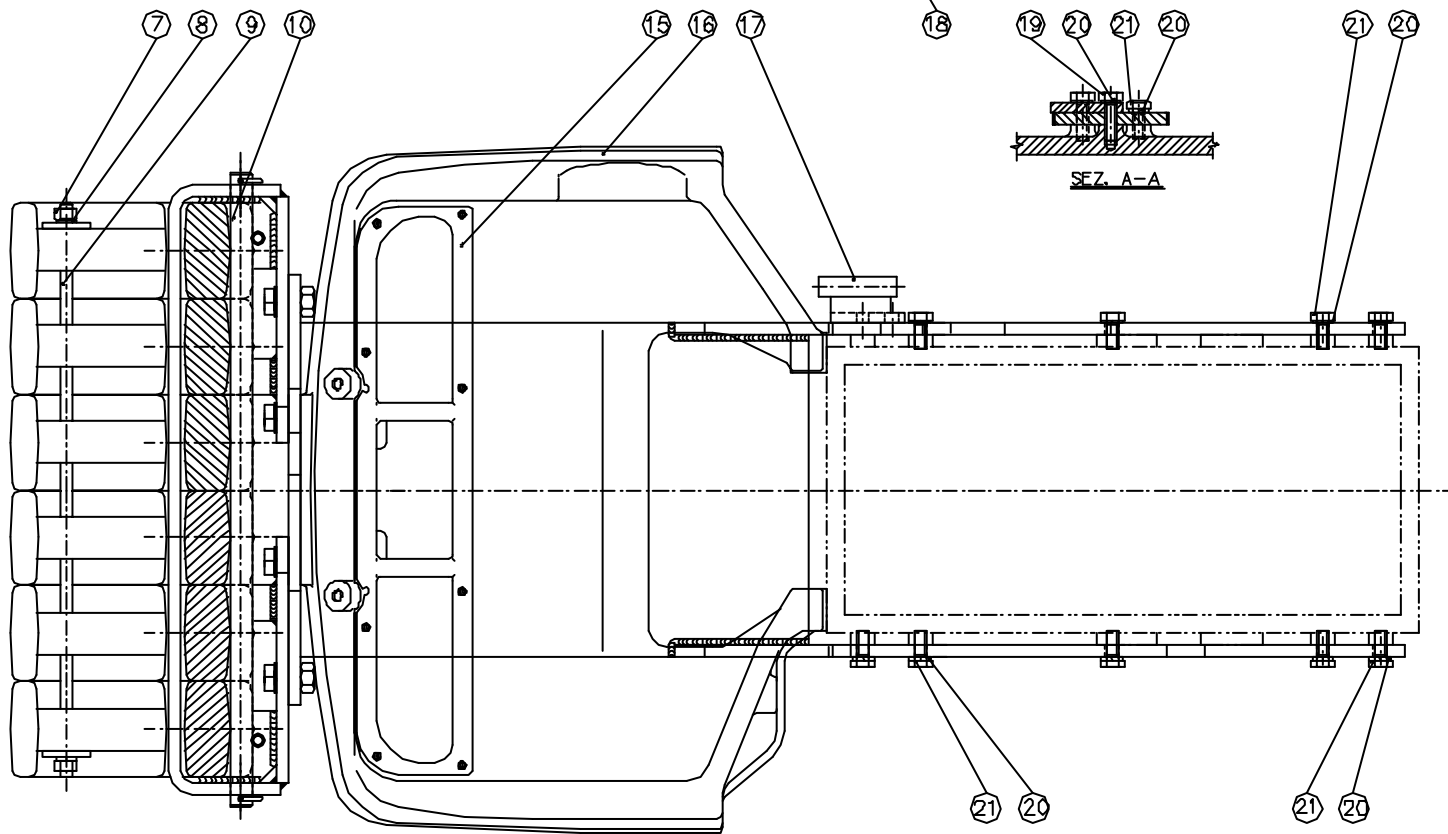
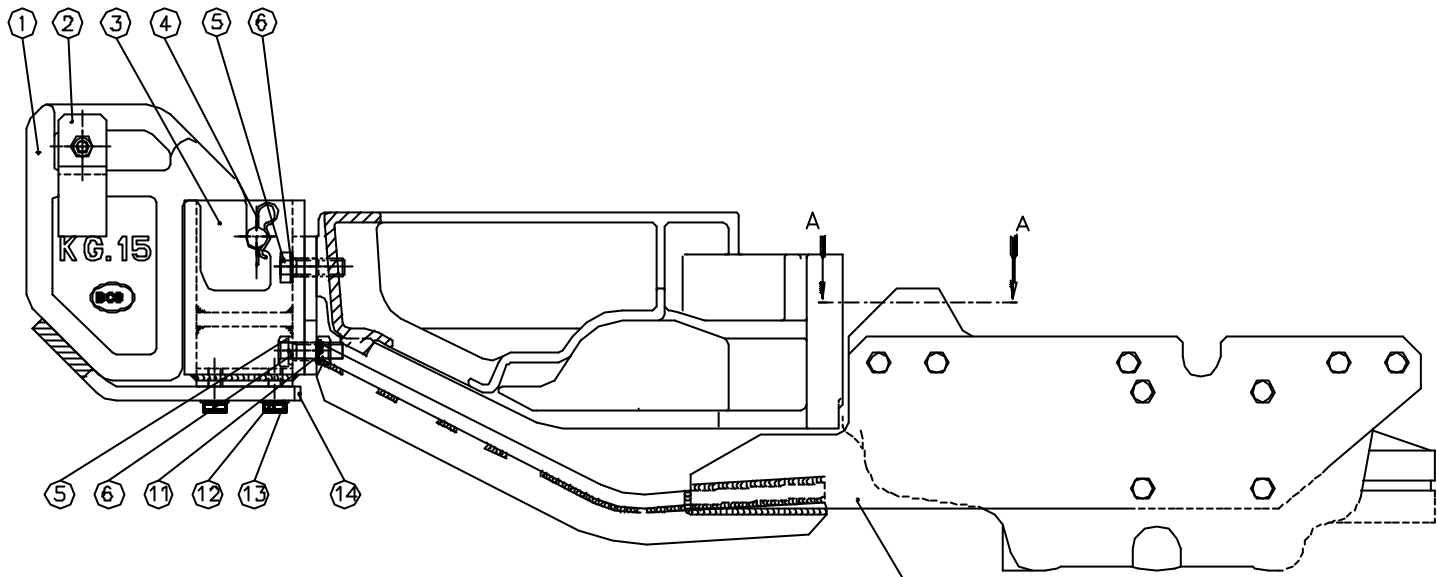

## ZAVORRE ANTERIORI

POS.	CODICE	DESCRIZIONE	Q.tà
1	F0150051050	ZAVORRA ANT.KG.15 VERNICIATA	6
2	F0150051145	SQUADRETTA FISS.ZAVORRE ANT.	2
3	59077160	SUPPORTO ZAVORRE ANT.70-90CV	1
4	F0851486000	COP.ELAST.D.3 UNI 3545 ZNT/G	2
5	F0864245000	VITE M14X45 UNI 5737 CL8.8zntg	4
6	F0843921030	ROSETTA 14 DIN 128-B	4
7	31241100	DADO AUTOBL M10	2
8	31411105	ROSETTA 10,5x21 UNI 6592	2
9	56075238	TIR.M10X480 FIL.30-30 FE360ZNT	1
10	56075237	BARRA FISS.ZAVORRE 70-90CV	1
11	F0814756000	DADO M14 UNI 5587 CL:10 ZNT	2
12	31112272	VITE TE M12X30 UNI 5739 8G	4
13	31411130	ROSETTA 13x24 UNI 6592	4
14	56077161	STAFFA BLOCC.ZAV.ANT.70-90CV	1
15	56075799	PARAT.INF.SUPP.ANT.GA FORES	1
16	51175800	SUPP.ANT.80-90(75800V) NERO	1
17	59074727	SUPP.ALTERN.70-90CV FORESI	1
18	59077180	RINF.SUPP.ZAVORRE 80-90CV	1
19	31112212	VITE TE M10X35 UNI 5739 8G	3
20	F0843755000	ROSETTA 10 DIN 128-B	8
21	31112219	VITE TE M10X25 UNI 5739 8G	5

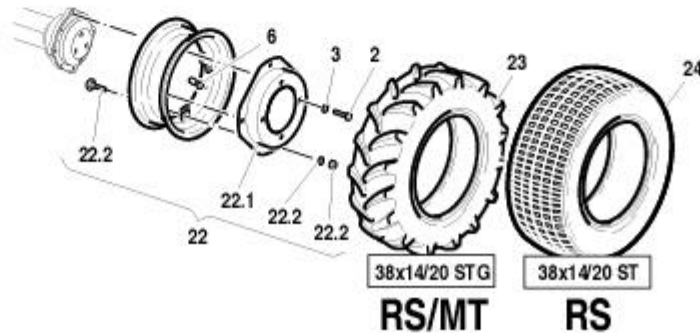
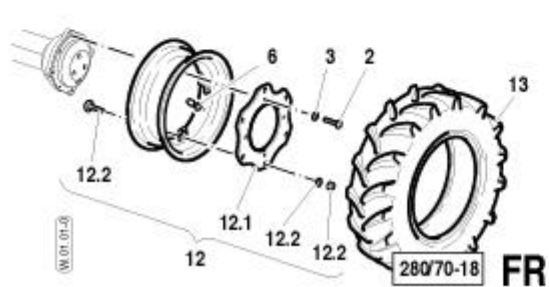
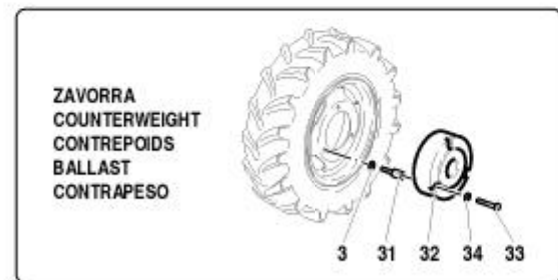
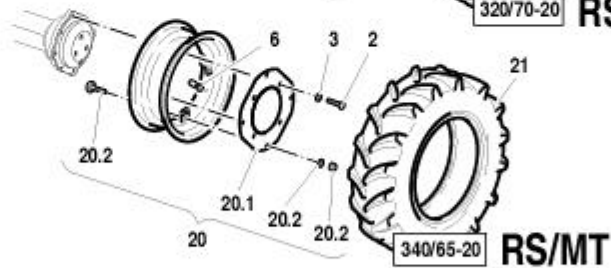
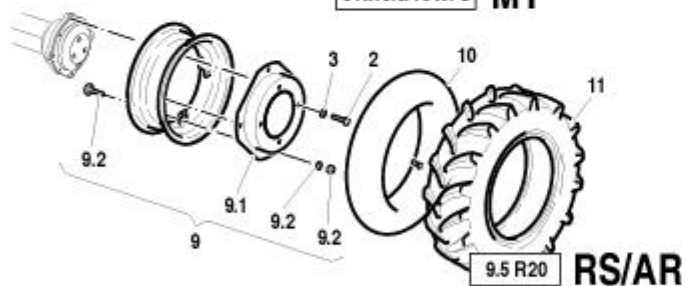
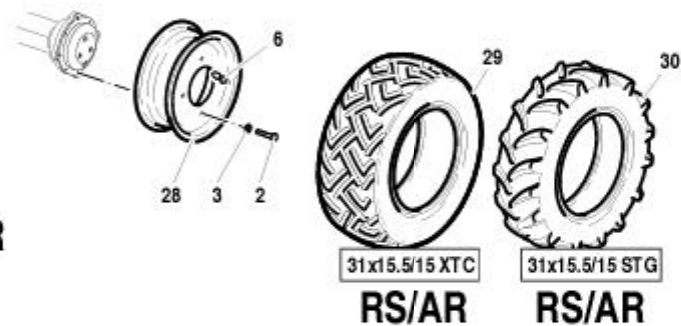
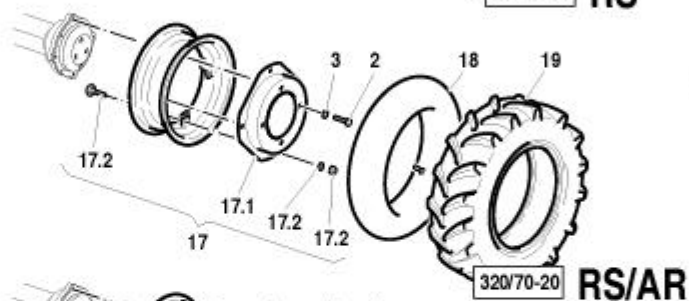
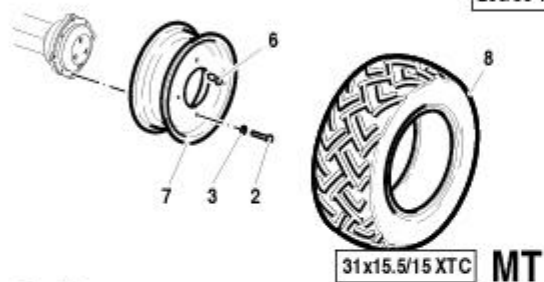
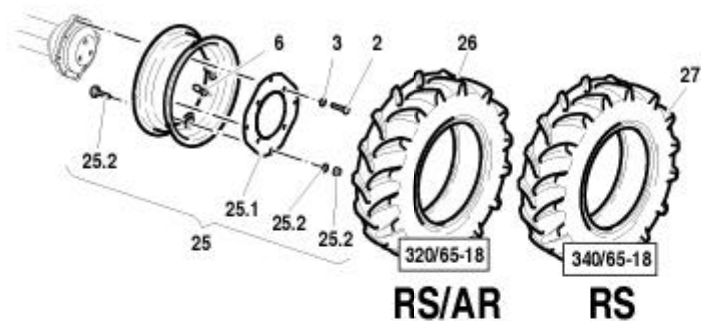
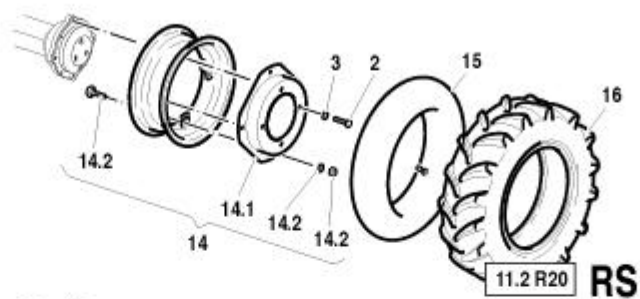
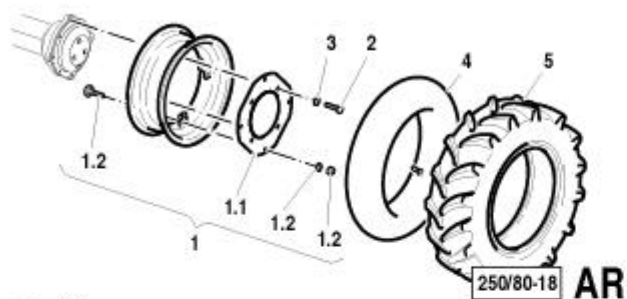

## RUOTE E PNEUMATICI

POS.	CODICE	DESCRIZIONE	Q.tà
1	59275632	CERCHIO W9X18 GIALLO RAL 1003	1
1.1	58175630	DISCO	1
1.2	59900361	KIT VITI 4 STAFFE	1
2	F0864410500	VITE M18X1,5/45 U/5740 8.8 ZNT	4
3	F0844150000	RONDELLA D.30x18,5/5 ZNT/G	4
4	F0848855000	C/D'ARIA 18T510	1
5	F0848655000	PN 250/80-18 8PR IM110	1
6	F0150010905	VALV TR415 X FORO D16	1
7	58170731	CERCHIO 13LBX15H2 GIALLO R1003	1
8	F0848681600	PN 31X15.5-15 221 8PR XTC	1
9	59270304	CERCHIO W8X20 GIALLO RAL 1003	1
9.1	58170181	DISCO CALET.412,8(2205033)GIAL	1
9.2	59900361	KIT VITI 4 STAFFE	1
10	F0848920000	C/D'ARIA 20T500 TR218 0622500	1
11	F0848664000	PNEUM.9.5-R20 TM190 0196800	1
12	59275396	CERCHIO W9X18 GIALLO(77990)	1
12.1	58175393	DISCO CERCHIO W9X18 RAL 1003	1
12.2	59900362	KIT VITI 6 STAFFE	1
13	F0848655100	PN 280/70R18 TL 114A8 TM700	1
14	59276320	CERCHIO W10X20 GIALLO RAL 1003	1
14.1	58170181	DISCO CALET.412,8(2205033)GIAL	1
14.2	59900361	KIT VITI 4 STAFFE	1
15	F0848940000	C/D'ARIA x11.2R20 TR218 118200	1
16	F0848680000	PNEUM.11.2-R20 TM200 0204500	1
17	59276320	CERCHIO W10X20 GIALLO RAL 1003	1
17.1	58170181	DISCO CALET.412,8(2205033)GIAL	1
17.2	59900361	KIT VITI 4 STAFFE	1
18	F0848940000	C/D'ARIA x11.2R20 TR218 118200	1
19	F0848679500	PN 320/70R20	1
20	59276965	CERCHIO W11X20 GIALLO RAL 1003	1
20.1	58175630	DISCO	1
20.2	59900361	KIT VITI 4 STAFFE	1
21	F0848679700	PN 340/65 R20 GOOD YEAR	1
22	59276965	CERCHIO W11X20 GIALLO RAL 1003	1
22.1	58170181	DISCO CALET.412,8(2205033)GIAL	1
22.2	59900361	KIT VITI 4 STAFFE	1
23	F0848683500	PN 38X14.00-20 8PR STG	1
24	F0848683000	PN 38X14.00-20 SOFTRAC G/YEAR	1
25	59275632	CERCHIO W9X18 GIALLO RAL 1003	1
25.1	58175630	DISCO	1
25.2	59900361	KIT VITI 4 STAFFE	1
26	F0848679600	PN 320/65R18TL109 A8 106BXM108	1
27	P000000009122	PN 340/65R18/XM108/TUBELESS	1
28	58176270	CERCHIO 13LBX15H2GIAL.(78571)	1
29	F0848681600	PN 31X15.5-15 221 8PR XTC	1
30	F0848681605	PN 31X15.5-15 MITAS/BARUM RS	1
31	56370539	VITE SPEC M18X45 FISS ZAVORRE	4
32	51177257	ZAVORRA KG.50 VERNICIATA	1
33	F0864314000	VITE M14X65 UNI 5737 CL:8.8	4
34	F0843993060	RONDELLA 28x15/4 ZNT/G	4

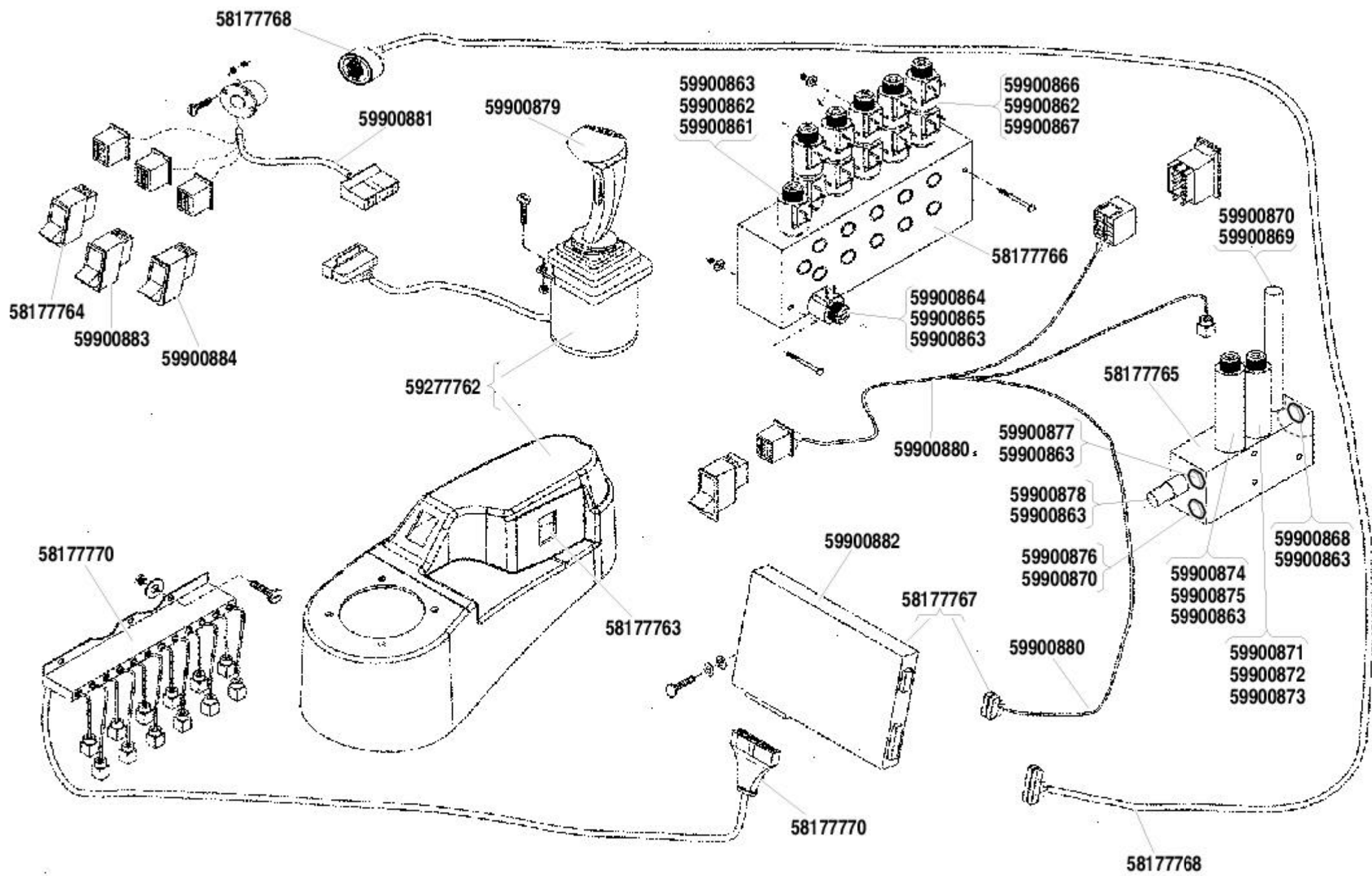

## JOYSTICK S.A.R.O.

<b>CODICE</b>	<b>DESCRIZIONE</b>
58177766	BLOCCO COMPLETO
59900861	ELETTROVALVOLA A TENUTA ECD 30/2202 (completa di OR e ghiera di fissaggio)
59900862	BOBINA B30.12C.28H (non compresa nel codice elettrovalvola)
59900863	SET GUARNIZIONI
59900864	ELETTROVALVOLA A TENUTA ECP 30/22C2 (completa di OR e ghiera di fissaggio)
59900865	BOBINA B20.12C.18H (non compresa nel codice elettrovalvola)
59900863	SET GUARNIZIONI
59900866	ELETTROVALVOLA A CASSETTO ETD 30/4306 (completa di OR e ghiera di fissaggio)
59900862	NR.2 BOBINE B30.12C.28H (non compresa nel codice elettrovalvola)
59900867	SET GUARNIZIONI
58177765	BLOCCO COMPLETO
59900868	VALVOLA DIREZIONALE CAE 30/P
59900863	SET GUARNIZIONI
59900869	VALVOLA CONTROLLO PORTATA DPC 30/50-B (con volantino speciale)
59900870	SET GUARNIZIONI
59900871	ELETTROVALVOLA A CASSETTO TRE VIE ETD 50/3203 (completa di OR e ghiera)
59900872	BOBINA B50.12C.33H (non compresa nel codice elettrovalvola)
59900873	SET GUARNIZIONI
59900874	ELETTROVALVOLA A CONTROLLO PORTATA PROPORZIONALE PSS 30/2202/Q
59900875	BOBINA P50 12C 22H (non compresa nel codice elettrovalvola)
59900863	SET GUARNIZIONI
59900876	VALVOLA LOGICA ELP 30/Q1-M
59900870	SET GUARNIZIONI
59900877	VALVOLA DIREZIONALE CAE 30/P
59900863	SET GUARNIZIONI
59900878	VALVOLA DI MASSIMA PRESSIONE DIRETTA LPI 30 D/N
59900863	SET GUARNIZIONI
59900879	JOYSTICK CABLATO SARO 6M
58177768	CABLAGGIO B PROLUNGA CON PRESA MULTIPOLARE CONNESSIONE AL JOYSTICK
59900880	CABLAGGIO C VALVOLA PROPORZIONALE VALVOLA CIMATRICE (+ XD000310)
58177770	CABLAGGIO A CON BOX 12 VALVOLE
59900881	CABLAGGIO CONSOLLE
59900882	CENTRALINA ELETTRONICA
58177763	COPRIFORO NERO
58177764	COMMUT. BIP.SSD console (mom-0-1)
59900883	COMMUT. BIP.SSD esterno (mom-0-mom)
59900884	INTERRUTTORE BIP. LUM. (blu)
58177764	COMMUTATORE BIPOLARE
59900885	CABLAGGIO C PARTE CENTRALINA
59277762	BRACCILO COMPLETO
58177769	BRIGLIA PARAFANGO
58177767	CENTRALINA ELETTRONICA + CABLAGGIO C PARTE CENTRALINA

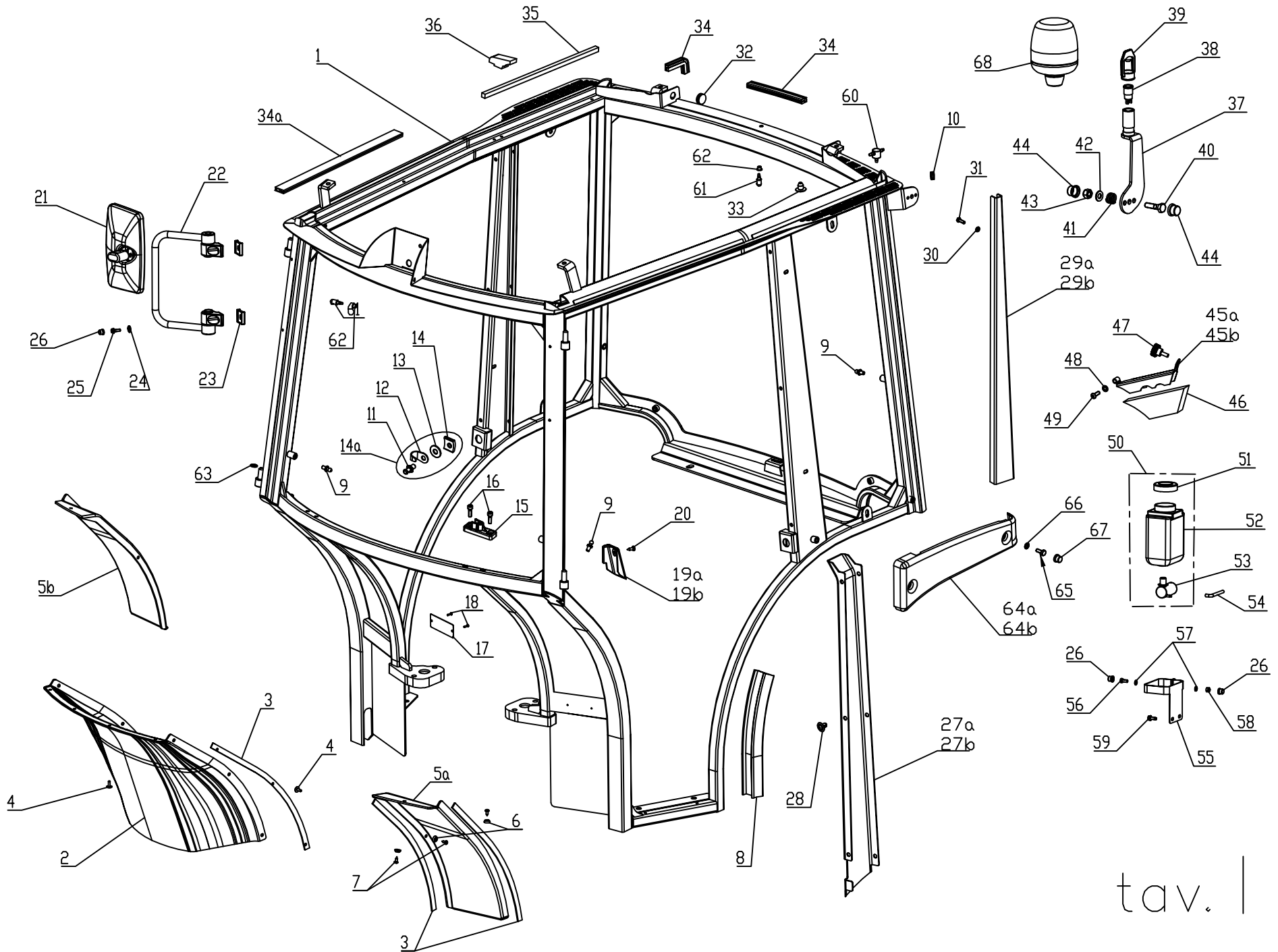

tav. I

Cabina Lochmann BF4  
VEGA RS

Pos.	Codice	Descrizione	U.M.	Qtà.	Note
1	59900556	Telaio cpl. BF4	PZ	1	
2	59900557	Paratia chiusura frontale in ABS	PZ	1	
3	59900558	Gommaspugna rettangolare	Mt	3,3	15x2
4	59900397	Rivetto in allum. nero	PZ	10	Ø4,8x17
5a	59900559	Paratia ant. laterale sx	PZ	1	
5b	59900560	Paratia ant. laterale dx	PZ	1	
6	59900561	Rosetta sottovite in PVC	PZ	3+3	
7	59900562	Vite autofil. T. cil. 4,8x19N	PZ	3+3	
8	59900563	Guarnizione parafango	PZ	2	2x1,5mt
9	59900106	Snodo per molla a gas	PZ	6	
10	59900075	Guarnizione doppia passa cavi	PZ	1	
11	59900034	Perno interno per porta	PZ	2	
12	59900026	Gancio di sicurezza per serratura	PZ	2	
13	59900027	Rondella per appoggio	PZ	2	M14x36
14	59900028	Piastrina filett. per perno serratura	PZ	2	
14a	59900564	Kit portaperno per serratura	PZ	1	
15	59900565	Scontro per chiusura finestrino	PZ	2	
16	59900566	Vite testa cil. con esagono inc.	PZ	4	M6x16
17	59900567	Targhetta alluminio per N° cabina	PZ	1	
18	59900030	Rivetto in alluminio	PZ	2	2,4x10
19a	59900568	Coperchietto montante ant. sx	PZ	1	
19b	59900569	Coperchietto montante ant. dx	PZ	1	
20	59900468	Vite autofil. testa cil.	PZ	2	Ø4,8x13
21	59900006	Coppa con specchio tipo III	PZ	2	
22	59900381	Supporto per specchio	PZ	2	
23	59900383	Spessore per specchio in PVC	PZ	4	
24	59900398	Rondella	PZ	4	Ø6x18
25	59900035	Vite automaschiante	PZ	4	M6x20
26	59900037	Copridado in plastica M6	PZ	6	
27a	59900570	Coprimontante interno sx	PZ	1	
27b	59900571	Coprimontante interno dx	PZ	1	
28	59900572	Rivetto svit. in plastica	PZ	6+6	
29a	59900573	Copertura montante esterno sx	PZ	1	
29b	59900574	Copertura montante esterno dx	PZ	1	
30	59900575	Rondella dentelata	PZ	2+2	
31	31112093	Vite testa esag. inter. filett.	PZ	2+2	M6x20
32	59900576	Tappo di chiusura fori Ø20	PZ	2	
33	59900577	Tappo - passacavo plast. nero	PZ	1	
34	59900578	Guarnizione TGSL 200170 (bassa)	MT	2,6	12x21
34a	59900579	Guarnizione (larga)	MT	3,1	10x30
35	59900580	Gommaspugna ret.	MT	0,9	10x10
36	59900581	Blocchetto di gommaspugna	PZ	2	Sp.25
37	59900582	Supporto lampada rotante	PZ	1	
38	59900047	Presa di corrente lampada rotante	PZ	1	
39	59900046	Tappo elastico lampada rotante	PZ	1	
40	59900583	Vite testa esagonale	PZ	1	M10x45
41	59900584	Molla a pressione	PZ	1	20x15x2,5
42	31411105	Rondella normale M10	PZ	2	
43	31241100	Dado esag. Autoblocc. M10	PZ	1	
44	59900108	Copridado in plastica M10	PZ	2	
45a	59900585	Triangolo passatubi sx	PZ	1	
45b	59900586	Triangolo passatubi dx	PZ	1	
46	59900587	Gommaspugna per triangolo passatubi	PZ	2	
47	59900013	Manopola zigrinata	PZ	2	M8x20
48	59900393	Rondella elastica M8	PZ	2	



Cabina Lochmann BF4  
VEGA RS

Pos.	Codice	Descrizione	U.M.	Qtà.	Note
49	59900588	Vite testa bombata nera	PZ	2	M8x25
50	59900389	Serbatoio con elettropompa 12V	PZ	1	1 lt
51	59900010	Tappo per serbatoio bianco	PZ	1	
52	59900009	Serbatoio s. tappo s. pompa	PZ	1	
53	59900011	Elettropompa 12V per lavacrystalli	PZ	1	
54	59900589	Tube - acqua per lavacrystalli	Mt	3,2	Ø4/6
55	59900590	Supporto per serbatoio lavacrystalli	PZ	1	
56	59900396	Vite testa esag. inter. filett.	PZ	1	M6x15
57	31411064	Rondella normale M6	PZ	2	
58	31241060	Dado esag. autoblocc. M6	PZ	1	
59	59900031	Vite automaschiante	PZ	2	M6x16
60	59900388	Raccordo ATP tubo lavacrystalli	PZ	1	
61	59900466	Spruzzatore regolabile	PZ	2	
62	59900477	Gommino per spruzzatore	PZ	2	
63	59900390	Rondella di guarnizione allum.	PZ	4	
64a	57377355	FASCIA LAT.POST.SX VERDE	PZ	1	
64b	57377351	FASCIA LAT.POST.DX VERDE	PZ	1	
65	31112147	Vite testa esagonale	PZ	2+2	M8x20
66	31411084	Rondella M8	PZ	2+2	
67	58170866	Copridado M8	PZ	2+2	
68	58177756	Lampada rotante	PZ	1	

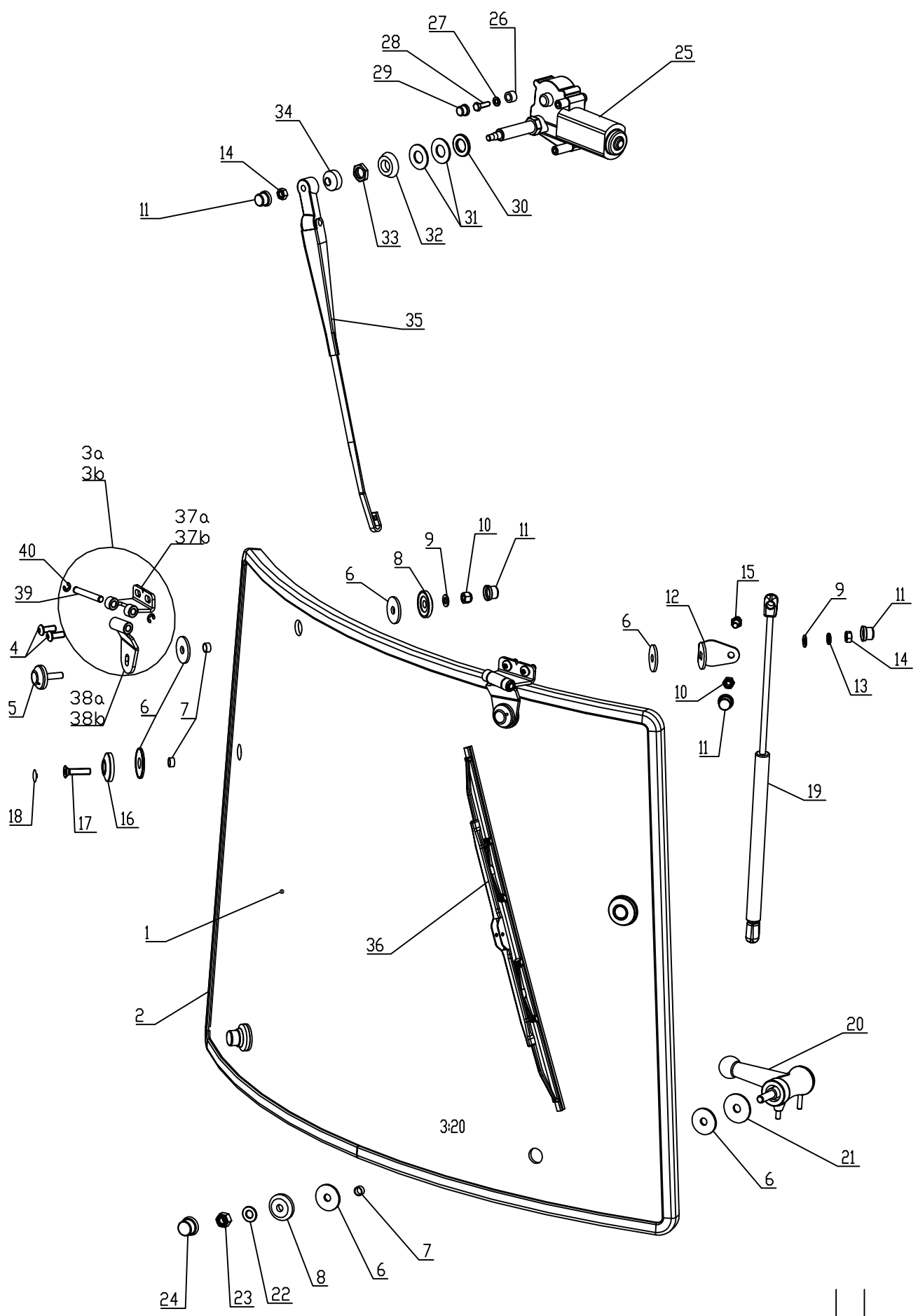

tav.11

Cabina Lochmann BF4  
VEGA RS

Pos.	Codice	Descrizione	U.M.	Qtà.	Note
1	59900552	Vetro anteriore BF4	PZ	1	
2	59900112	Guarnizione per vetro Nr. 8506	MT	1	3,2
3a	59900598	Cerniera ant. cpl. sx	PZ	1	
3b	59900599	Cerniera ant. cpl. dx	PZ	1	
4	59900600	Vite testa bombata nera	PZ	2+2	M8x20
5	59900601	Borchia con perno M8x35	PZ	2	
6	59900074	Rondella in gomma	PZ	12	36x10x3
7	59900103	Anello guarnizione nylon 10/12 per vetri	PZ	6	
8	59900102	Rondella plastica per vetri	PZ	4	36x10x8
9	31411084	Rondella normale M8	PZ	4	
10	31241080	Dado esag. autobloccante M8	PZ	4	H=10,6mm
11	59900109	Copridado in plastica M8	PZ	7	
12	59900402	Supporto per molla a gas	PZ	2	
13	59900117	Rondella Grower M8	PZ	2	
0	31211060	Dado esagonale M8	PZ	3	H=6,5mm
15	59900106	Snodo per molla a gas	PZ	4	
16	59900602	Borchia per testa svasata	PZ	2	
17	59900603	Vite testa svasata piana	PZ	2	M8x35
18	59900604	Coprivite in plastica nero	PZ	2	
19	59900605	Molla a gas 100N testa plastica	PZ	2	L485mm
20	59900094	Maniglia due posizioni tipo II cpl.	PZ	2	
21	59900404	Rondella per appoggio	PZ	2	M10x36
22	31411105	Rondella normale M10	PZ	2	
23	31241100	Dado esagonale autobloccante M10	PZ	2	
24	59900108	Copridado in plastica M10	PZ	2	
25	59900606	Motorino tergi ITALTERGI 65°	PZ	1	
26	59900607	Distanziale in Nylon	PZ	1	
27	31411064	Rondella normale M6	PZ	1	
28	31112093	Vite t. esag. int. filett.	PZ	2	M6x20
29	59900037	Copridado in plastica M6	PZ	1	
30	59900407	Rondella normale M16	PZ	1	
31	59900408	Rondella in gomma per motorino tergi	PZ	2	
32	59900409	Rondella conica per motorino tergi	PZ	1	
33	59900608	Dado per albero motorino tergi	PZ	1	M16x1
34	59900107	Copriperno per motorino tergi	PZ	1	
35	59900609	Braccio tergi DOGA L460	PZ	1	
36	59900610	Spazzola per tergicristallo	PZ	1	510 cm
37a	59900611	Cerniera BF superiore sx	PZ	1	
37b	59900612	Cerniera BF superiore dx	PZ	1	
38a	59900613	Cerniera BF inferiore 14° sx	PZ	1	
38b	59900614	Cerniera BF inferiore 14° dx	PZ	1	
39	59900615	Perno per cerniera BF	PZ	1+1	Ø8x54
40	59900616	Anello d'arresto	PZ	2+2	
42	59900617	Vetro anteriore cpl.	PZ	1	

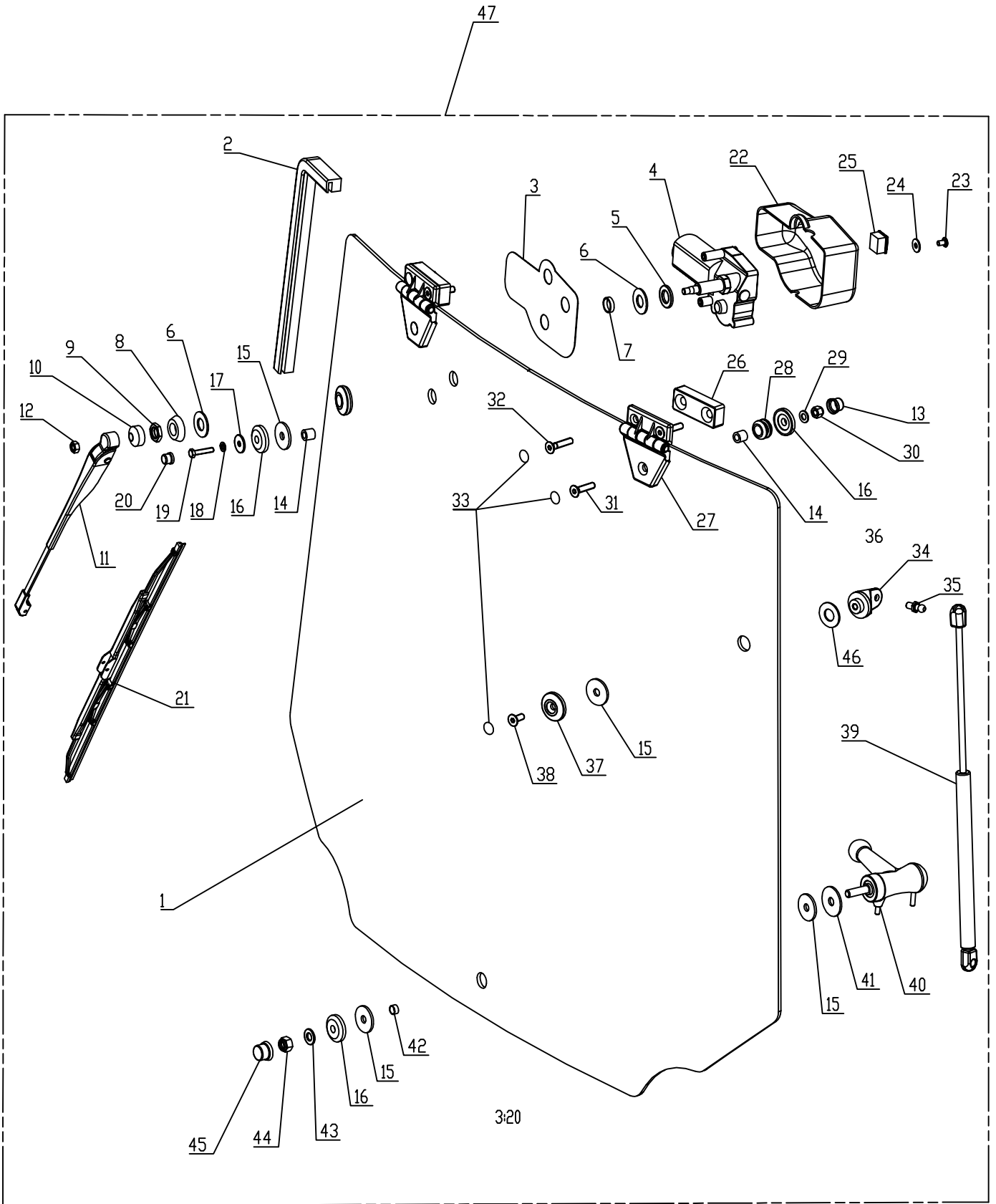

tav. III

Cabina Lochmann BF4  
VEGA RS

Pos.	Codice	Descrizione	U.M.	Qtà.	Note
1	59900553	Vetro posteriore	PZ	1	
2	59900112	Guarnizione per vetro	MT	1	3,7
3	59900093	Autoadesivo per motorino tergi	PZ	1	
4	59900134	Motorino tergi ital. 110° B/C c. int. c. cop.	PZ	1	
5	59900407	Rondella normale M 16	PZ	1	
6	59900408	Rondella in gomma per motorino tergi 2	PZ	2	
7	59900403	Distanziale per motorino tergi 2	PZ	1	Ø17/20x5
8	59900409	Rondella conica per motorino tergi 2	PZ	1	
9	59900608	Dado per albero motorino tergi	PZ	1	M16x1
10	59900107	Copriperno per motorino tergi 2	PZ	1	
11	59900619	Braccio tergi conico	PZ	1	310mm
12	31211060	Dado esagonale M8	PZ	1	H=6,5mm
13	59900109	Copridado in plastica M8	PZ	2	
14	59900138	Anello in nylon per cerniera	PZ	3	8x14x13
15	59900074	Rondella in gomma	PZ	5	36x10x3
16	59900102	Rondella in plastica per vetri	PZ	4	36x10x8
17	59900411	Rondella d'appoggio	PZ	1	M6x24
18	31411064	Rondella normale M6	PZ	1	
19	F0862261010	Vite testa esag.	PZ	1	M6x30
20	59900037	Copridado in plastica M6	PZ	1	
21	59900620	Spazzola per tergicristallo	PZ	1	510mm
22	59900414	Copertura p. moto. tergi. c. int. c. 2 for.	PZ	1	
23	59900405	Vite per fiss. coperchio motorino tergi	PZ	2	
24	59900406	Rondella per fiss. coperchio x mot. tergi	PZ	2	
25	59900415	Interruttore per motorino tergi. Italtergi	PZ	1	
26	59900621	Spessore in plastica per cerniere	PZ	2	79x30x20
27	59900622	Cerniera in plastica per vetri	PZ	2	
28	59900623	Anello in gomma per vetri	PZ	2	
29	31411084	Rondella normale M8	PZ	2	
30	31241080	Dado esagonale autobl. alto	PZ	2	M8
31	59900624	Vite testa svasata piana	PZ	2	M8x35
32	59900625	Vite testa svasata piana	PZ	4	M8x40
33	59900604	Coprivite in plastica nero	PZ	8	
34	59900101	Attacco in plastica per molla a gas	PZ	2	
35	59900106	Snodo per molla a gas	PZ	2	M8
36	31241081	Dado esagonale autobl. basso	PZ	2	M8
37	59900602	Borchia per testa svasata M8	PZ	2	Ø38x8
38	59900628	Vite testa svasata piana	PZ	2	M8x20
39	59900118	Molla a gas 250N testa plastica	PZ	2	485 mm
40	59900094	Maniglia 2 posizioni cpl.	PZ	1	
41	59900404	Rondella	PZ	1	M10x36
42	59900103	Anello guarnizione Nylon 10/12 per vetri	PZ	1	Ø10/12x6
43	31411105	Rondella normale M10	PZ	1	
44	31241100	Dado esagonale autoblocc. M10	PZ	1	
45	59900108	Copridado in plastica M10	PZ	1	
46	59900629	Rondella in gomma	PZ	2	
47	59900630	Vetro post. cpl. con tergi e molle a gas	PZ	1	

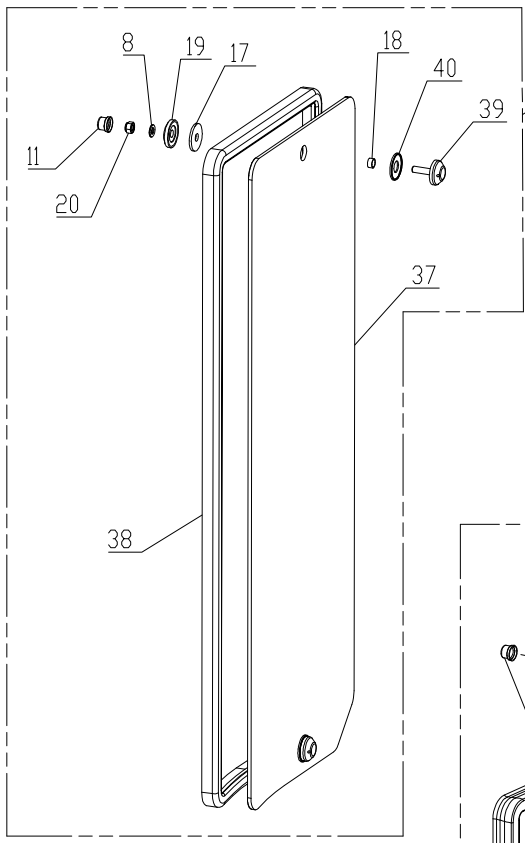

42a Vetro laterale  
cpl. sx  
42b Vetro laterale  
cpl. dx

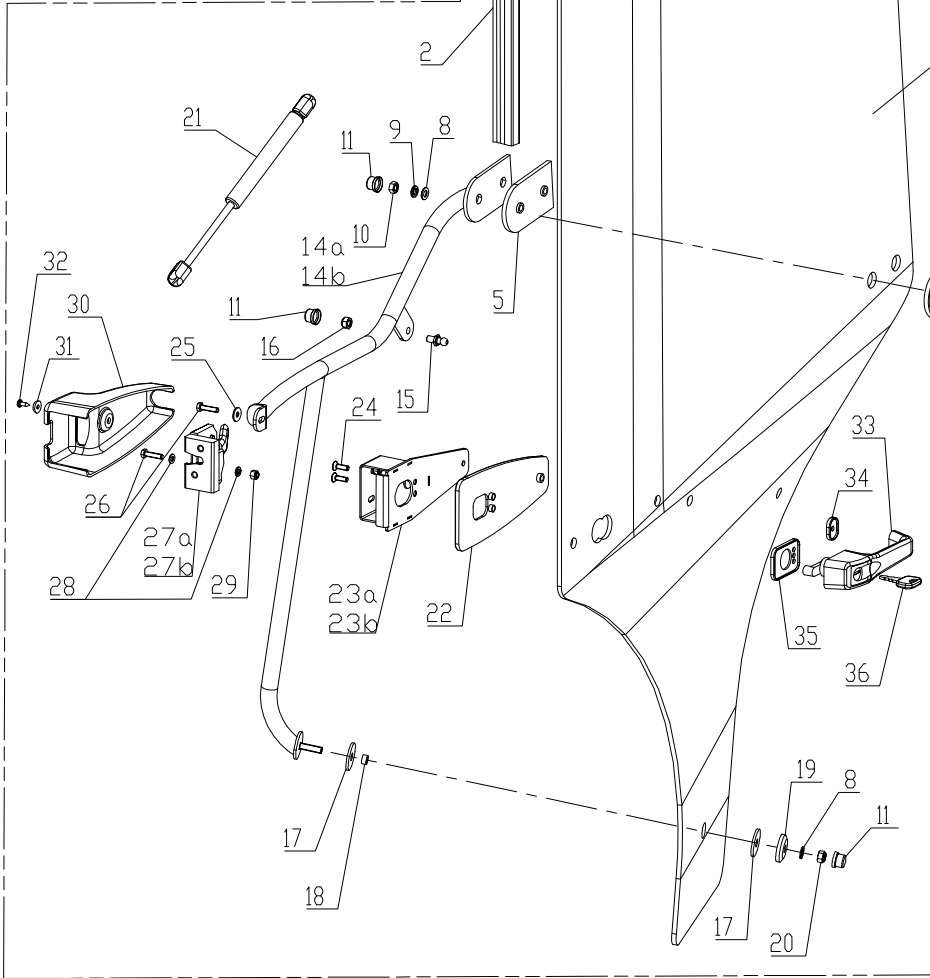
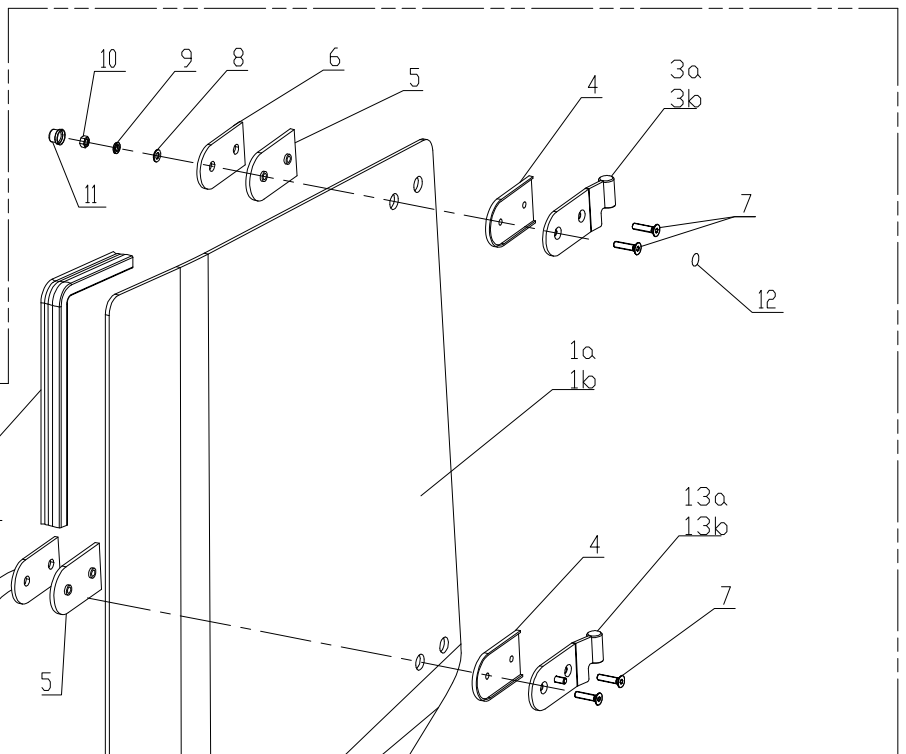
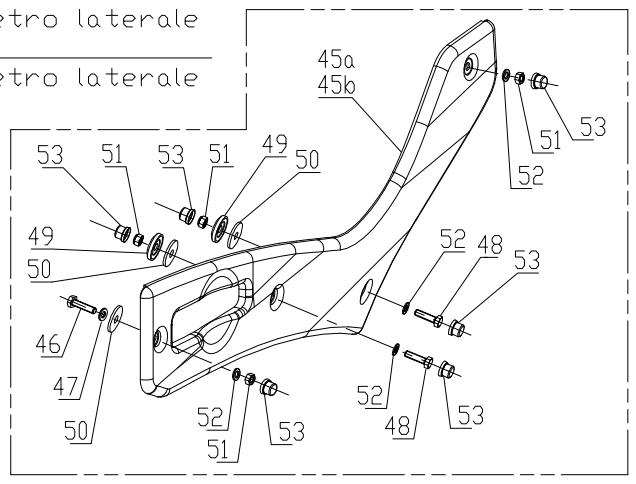

41a Porta  
cpl. sx  
41b Porta  
cpl. dx

Cabina Lochmann BF4  
VEGA RS

Pos.	Codice	Descrizione	U.M.	Qtà.	Note
1a	59900543	Vetro per porta sx BF4	PZ	1	
1b	59900544	Vetro per porta dx BF4	PZ	1	
2	59900631	Guarnizione TGSL 200333	PZ	1	4,3mt/porta
3a	59900632	Cerniera alta per porta sx	PZ	1	
3b	59900633	Cerniera alta per porta dx	PZ	1	
4	59900425	Guarnizione per cerniera esterna	PZ	2	
5	59900426	Guarnizione per cerniera interna	PZ	2	
6	59900427	Piastra interna per cerniera tipo III	PZ	1	
7	59900624	Vite testa svasata	PZ	4	M8x35
8	31411084	Rondella normale M8	PZ	5+2	
9	59900117	Rondella Grower M8	PZ	4	
10	31211060	Dado esagonale M8	PZ	4	H=6,5mm
11	59900109	Copridado in plastica M8	PZ	6+2	
12	59900604	Coprivite in plastica nero	PZ	4	
13a	59900636	Cerniera bassa per porta sx BF4/5	PZ	1	
13b	59900637	Cerniera bassa per porta dx BF4/5	PZ	1	
14a	59900638	Maniglione cpl. sx BF4	PZ	1	
14b	59900639	Maniglione cpl. dx BF4	PZ	1	
15	59900106	Snodo per molla a gas	PZ	2	M8
16	31241081	Dado esagonale basso autoblocc. M8	PZ	1	
17	59900074	Rondella in gomma	PZ	2+2	36x10x3
18	59900429	Anello distanziale in Nylon	PZ	1+2	Ø10/12x6
19	59900102	Rondella plastica per vetri	PZ	1+2	36x10x8
20	31241080	Dado esagonale alto autoblocc. M8	PZ	1	
21	59900640	Molla a gas 250N testa plastica	PZ	1	275 mm
22	59900641	Sottobase in gomma per serratura T5	PZ	1	
23a	59900642	Supporto serratura sx int. T5	PZ	1	
23b	59900643	Supporto serratura dx int. T5	PZ	1	
24	59900644	Vite testa svasata p. con. es. inc.	PZ	1	M6x20
25	59900398	Rondella per appoggio M6	PZ	1	Ø18
26	59900432	Vite testa esagonale inter. fillett.	PZ	3	M6x25
27a	59900645	Blocchetto serratura interna sx	PZ	1	
27b	59900646	Blocchetto serratura interna dx	PZ	1	
28	31411064	Rondella normale M6	PZ	4	
29	31241060	Dado esagonale autobloccante M6	PZ	2	
30	59900647	Copri-serratura int. T5	PZ	1	
31	59900561	Rosetta sottovite in PCV	PZ	1	
32	59900468	Vite autofil. testa cil. taglio croce nera	PZ	1	Ø4,8x13
33	59900649	Maniglia porta esterna	PZ	1	
34	59900650	Guarn. piccola per maniglia esterna	PZ	1	
35	59900651	Guarn. grande per maniglia esterna	PZ	1	
36	59900652	Chiave per serratura	PZ	1	
37	59900653	Vetro laterale BF4	PZ	1	
38	59900654	Guarnizione per vetri Nr.8506	PZ	1	2,4mt/vetro
39	59900601	Borchia con perno M8x35	PZ	2	
40	59900656	Guarnizione sotto-borchia 130321	PZ	2	
41a	59900657	Porta cpl. sx BF4	PZ	1	
41b	59900658	Porta cpl. dx BF4	PZ	1	
42a	59900659	Vetro laterale cpl. sx	PZ	1	
42b	59900660	Vetro laterale cpl. dx	PZ	1	
45a	57377339	FASCIA LAT.ANT.SX VERDE	PZ	1	
45b	57377335	FASCIA LAT.ANT.DX VERDE	PZ	1	
46	F0862479032	VITE TBCEI M8X25 7380 ZNT/G	PZ	1+1	
47	31411090	ROSETTA 9x24 UNI 6593	PZ	1+1	
48	F0862694000	VITE TE M8X30 UNI 5737 8G	PZ	2+2	

Cabina Lochmann BF4  
VEGA RS

<b>Pos.</b>	<b>Codice</b>	<b>Descrizione</b>	<b>U.M.</b>	<b>Qtà.</b>	<b>Note</b>
49	<b>58170863</b>	TASSELLO PLASTICO FISS.VETRI	PZ	2+2	
50	<b>58170864</b>	GUARN.D.35/FORO D.9 130318	PZ	3+3	
51	<b>F0814585000</b>	DADO AUTOBL M8 BASSO DIN 985	PZ	4+4	
52	<b>31411084</b>	ROSETTA 8,4x17 UNI 6592	PZ	4+4	
53	<b>58170866</b>	COPRI DADO MP 130-08 NERO	PZ	6+6	



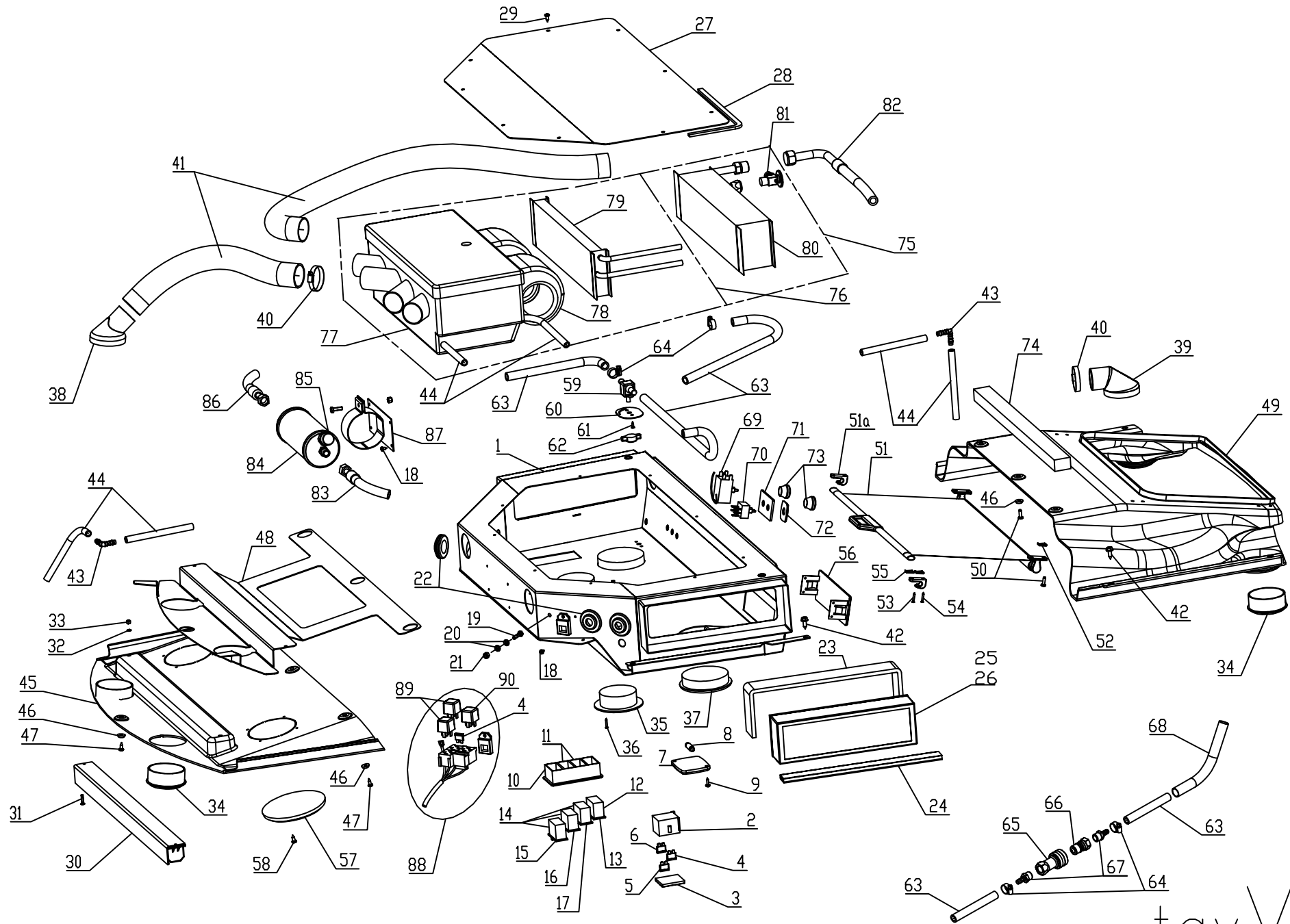

tav.V

Cabina Lochmann BF4  
VEGA RS

Pos.	Codice	Descrizione	U.M.	Qtà.	Note
1	59900663	Sottotetto cpl. BF4	PZ	1	
1a	59900664	Rivestimento sottotetto (stoffa)	MQ	0,77	
2	59900058	Portafusibile lamellare 6 vie	PZ	1	
3	59900057	Coperchio per portafusibile 6 vie	PZ	1	
4	59900665	Fusibile a lama 20 A (giallo)	PZ	2	
5	59900666	Fusibile a lama 10 A (rosso)	PZ	2	
6	59900667	Fusibile a lama 15 A (azzurro)	PZ	3	
7	59900459	Plafoniera per ventilazione	PZ	1	
8	59900668	Lampadina per plafoniera 12V-5W	PZ	1	
9	59900460	Vite autof. testa cil. taglio croce	PZ	2	3,5x16
10	59900051	Supporto interruttore esterno	PZ	2	
11	59900052	Supp. interruttore interno	PZ	2	
12	59900054	Interruttore e puls. per tergi e lavavetro	PZ	1	
13	59900669	Vetrino per pulsante tergilavavetri	PZ	1	
14	59900053	Interruttore per fari e lampeggiante	PZ	3	
15	59900670	Vetrino - interruttore per faro anteriore	PZ	1	
16	59900671	Vetrino - interruttore per lampeggiante	PZ	1	
17	59900672	Vetrino - interruttore per faro posteriore	PZ	1	
18	59900673	Vite autofilettante t. cil. taglio croce	PZ	6	4,2 x 9,5
19	59900432	Vite testa esagonale	PZ	1	M6x25
20	31411064	Rondella normale M6	PZ	2	
21	31241060	Dado esag. autobloccante	PZ	1	
22	59900469	Tappo chiusura fori Ø35	PZ	3	
23	59900674	Gommaschiuma rettangolare	MT	1	50x8
24	59900579	Guarnizione	MT	0,7	
25	59900676	Filtro a polvere (standard)	PZ	2	296x90x55
26	59900677	Filtro al carbone attivo (optional)	PZ	2	296x90x55
27	59900678	Coperchio scatola ventilazione	PZ	1	
28	59900679	Gommaschiuma retangolare	MT	2,2	10x5
29	59900439	Vite autofil. testa svasata cal. taglio croce	PZ	9	4,8x13N
30	59900680	Tendina parasole ITI	PZ	1	
31	59900681	Vite t. svasata piana con esag. inc.	PZ	2	M4x20
32	59900682	Rondella norm. M4	PZ	2	
33	59900683	Dado esag. autoblocc. M4	PZ	2	
34	59900474	Bocchetta per riscaldamento P236	PZ	4	
35	59900463	Bocchetta per riscaldamento P83	PZ	2	
36	59900464	Vite autofil. testa svasata taglio croce	PZ	6	2,9 x 19B
37	59900684	Bocchetta larga per ricircolo P316	PZ	2	
38	59900685	Raccordo per bocchetta P88	PZ	2	
39	59900686	Raccordo per bocchetta P87	PZ	2	
40	59900455	Fascette a vite p. tubi da 32 a 50	PZ	8	
41	59900687	Tubo p. riscaldamento aria in carta	MT	3,1	Ø50
42	59900395	Vite autofil. testa esag. con rondella	PZ	8	Ø6,5x20
43	59900688	Gomito di collegamento 90°	PZ	4	
44	59900689	Tubo scarico condensa in gomma	MT	4,4	Ø8/12
44a	59900690	Tubo scarico condensa in plastica (nero)	MT	5,1	Ø8/10
45	59900691	Guscio sottotetto anteriore BF4	PZ	1	
46	59900561	Rosetta sottovite in plast.	PZ	7	
47	59900562	Vite autofilettante t. cil. taglio croce	PZ	4	Ø4,8x19
48	59900694	Supporto per appoggio guscio ant.	PZ	1	
49	59900695	Guscio sottotetto posteriore	PZ	1	
50	59900516	Vite autof. t. cil. tag. croce senza punta	PZ	7	Ø4,8x16
51	59900696	Tendina parasole post. BF4	PZ	1	
51a	59900697	Gancio per tendina parasole post.	PZ	2	
52	59900698	Fermo fil. per vite Ø4,8	PZ	4	

Cabina Lochmann BF4  
VEGA RS

Pos.	Codice	Descrizione	U.M.	Qtà.	Note
53	59900699	Vite autof. testa svas. tag. croce	PZ	2	Ø3,5x13
54	59900464	Vite autof. testa svas. tag. croce	PZ	2	Ø2,9x19
55	59900700	Fermo fil. per vite Ø2,9	PZ	4	
56	59900701	Copriforo radio snap-in	PZ	1	
57	59900702	Griglia – altoparlanti Ø100	PZ	2	
58	59900468	Vite autofilettante t. cil. taglio croce	PZ	8	Ø4,8x13
59	59900068	Rubinetto in plastica per riscaldamento	PZ	1	
60	59900444	Mascherina ovale per riscaldamento	PZ	1	
61	59900699	Vite autofilettante testa cil. taglio croce	PZ	2	Ø3,5x13N
62	59900070	Pomolo per rubinetto riscaldamento	PZ	1	
63	59900069	Tubo 9x15 per riscaldamento acqua	MT	9,8	
64	59900071	Fascette a vite per tubi da 12 a 20	PZ	10	
65	59900018	Attacco rapido risc. femmina da 3/8	PZ	2	
66	59900019	Attacco rapido risc. maschio da 3/8	PZ	2	
67	59900020	Raccordo per tubo risc. da 3/8" a 10mm	PZ	4	
68	59900704	Guaina di protezione	MT	1,4	Ø16/20
69	59900507	Termostato – interruttore AC	PZ	1	
70	59900449	Interruttore – ventola 3 velocità	PZ	1	
71	59900705	Mostrina – interr. vent. e termostato	PZ	1	
72	59900448	Mostrina - interruttore ventola (solo risc.)	PZ	1	
73	59900447	Pomolo per interr. vent. e termostato	PZ	1+1	
74	59900023	Striscia di gommaspugna	MT	0,52	35x25
75	59900706	Gruppo impianto ventilazione & A.C.	PZ	1	
76	59900707	Gruppo imp. vent. riscaldamento	PZ	1	
77	59900708	Kit vaschetta per gruppo imp. ventilazione	PZ	1	
78	59900440	Elettroventilatore rad. SPAL 008-A45-02	PZ	1	
79	59900441	Radiatore - riscaldamento	PZ	1	
80	59900709	Evaporatore per A.C.	PZ	1	
81	59900506	Valvola espansione per A.C. gas134R	PZ	1	
82	59900710	Tubo A.C. da evap. al compressore BF4	PZ	1	
83	59900711	Tubo A.C. da condensatore al filtro BF4	PZ	1	
84	59900712	Filtro deidratatore	PZ	1	
85	59900713	Bulbo - pressostato	PZ	1	
86	59900714	Tubo A.C. da filtro alla valvola esp. BF4	PZ	1	
87	59900715	Staffa supporto filtro	PZ	1	
88	59900716	Kit impianto elettrico BF4/5	PZ	1	
89	59900521	Relè 12V - 30A	PZ	2	
90	59900717	Relè 12V - 40A	PZ	1	

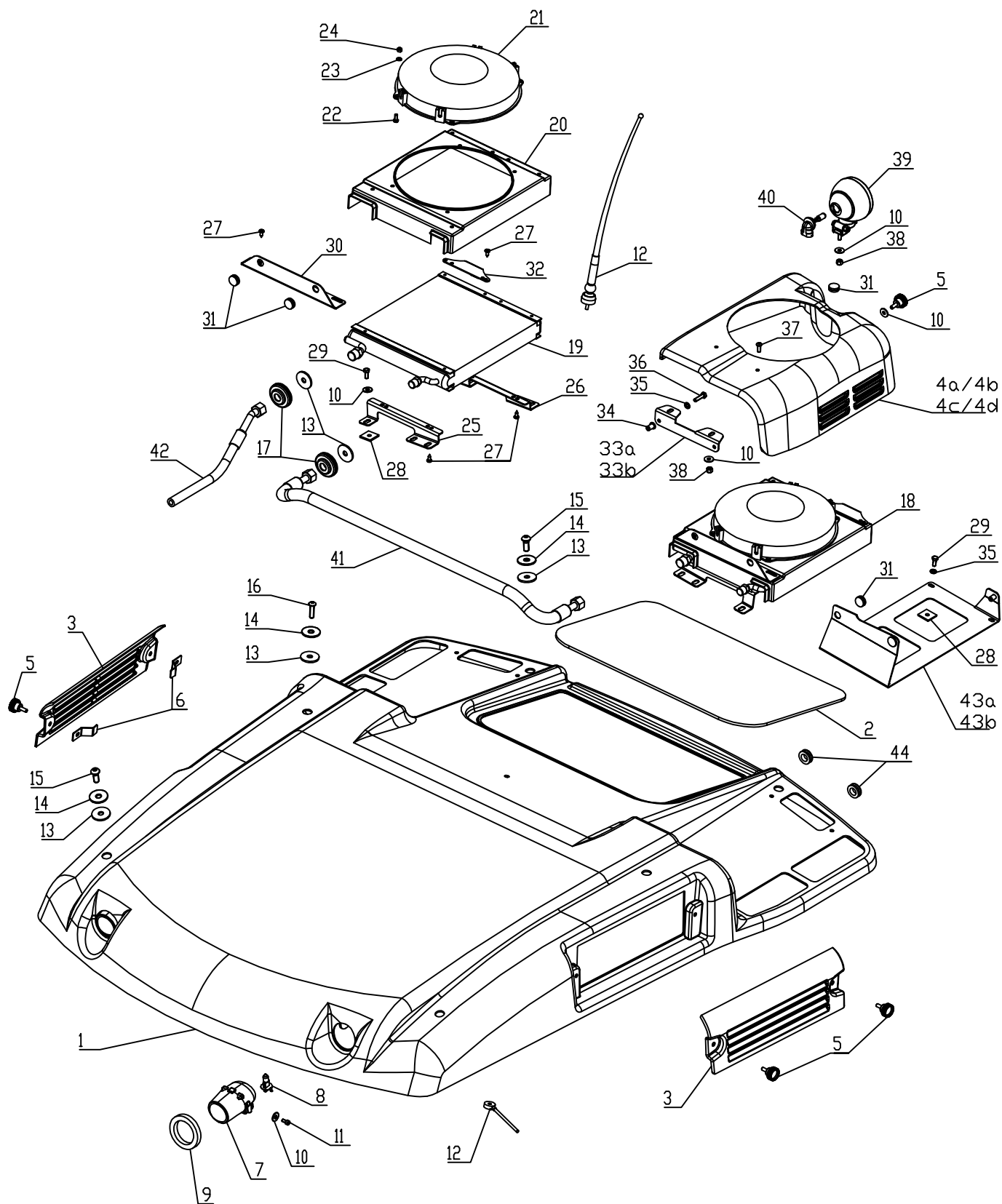

tav.VI

Cabina Lochmann BF4  
VEGA RS

Pos.	Codice	Descrizione	U.M.	Qtà.	Note
1	59900718	Guscio tetto BF4 (nr. 51)	PZ	1	
2	59900719	Vetro – oblò tetto	PZ	1	
3	59900720	Griglia filtro laterale (in ABS)	PZ	2	
4a	59900721	Copertura condensatore sx (vers. A.C.)	PZ	1	
4b	59900722	Copertura condensatore dx (vers. A.C.)	PZ	1	
4c	59900723	Copertura tetto post. sx (vers. Risc.)	PZ	1	
4d	59900724	Copertura tetto post. dx (vers. Risc.)	PZ	1	
5	59900725	Manopola zigrinata	PZ	6	M6x16
6	59900726	Staffa fissaggio filtro	PZ	4	
7	59900727	Faro lenticolare anteriore	PZ	2	
8	59900728	Lampadina alogena H3	PZ	2	12V-55W
9	59900580	Gommaschiuma rett.	MT	0,45	10x10
10	59900398	Rondella M6	PZ	16	Ø18x1,5
11	59900730	Vite testa cil. con esag. inc.	PZ	4	M5x10
12	59900731	Antenna in gomma con cavo	PZ	1	
13	59900074	Rondella in gomma	PZ	10	Ø36x3
14	59900404	Rondella per appoggio M10	PZ	6	Ø36x2,5
15	59900732	Vite t. bombata esag. inc.	PZ	4	M10x25
16	59900733	Vite t. bombata esag. inc.	PZ	1	M8x35
17	59900469	Tappo chiusura fori Ø30	PZ	4	
18	59900734	Condensatore con elettroventola cpl.	PZ	2	
19	59900735	Condensatore BF4/5	PZ	1+1	
20	59900736	Convogliatore	PZ	1+1	
21	59900737	Elettroventilatore SPAL –VA07-AP12/C-31A	PZ	1+1	
22	59900738	Vite testa esag.	PZ	4+4	M5x12
23	59900739	Rondella M5	PZ	4+4	
24	59900740	Dado autoblocc. M5	PZ	4+4	
25	59900741	Staffa fiss. condensatore ant.	PZ	2+2	
26	59900742	Staffa fiss. condensatore post.	PZ	2+2	
27	59900468	Vite autofil. testa cil. tg. croce	PZ	8+8	4,8x13N
28	59900744	Gommino sottobase	PZ	4+4	
29	59900396	Vite testa esag.	PZ	4+4	M6+15
30	59900745	Staffa fiss. copertura ant.	PZ	1+1	
31	59900075	Guarnizione passa cavi	PZ	2+2	
32	59900746	Staffa fiss. copertura post.	PZ	1+1	
33a	59900747	Staffa sx per copertura cond.	PZ	1	
33b	59900748	Staffa dx per copertura cond.	PZ	1	
34	59900749	Inserito filettato M6	PZ	2+2	M6x14
35	31411064	Rondella normale M6	PZ	4+8	
36	59900432	Vite testa esag.	PZ	2+2	M6x25
37	59900750	Vite testa bombata con esag. inc.	PZ	2+2	M6x15
38	31241060	Dado autobl. M6	PZ	4+2	
39	59900751	Faro da lavoro post. – orient. COBO- 0699	PZ	2	
40	59900752	Lampadina COBO GE886	PZ	1+1	12V-50W
41	59900753	Tubo di collegamento condens. BF4	PZ	1	
42	59900754	Tubo A.C. da compr. a condens. BF4	PZ	1	
43a	59900755	Supporto per copertura senza A.C. sx	PZ	1	
43b	59900756	Supporto per copertura senza A.C. dx	PZ	1	
44	59900576	Tappo chiusura fori D20	PZ	2+2	

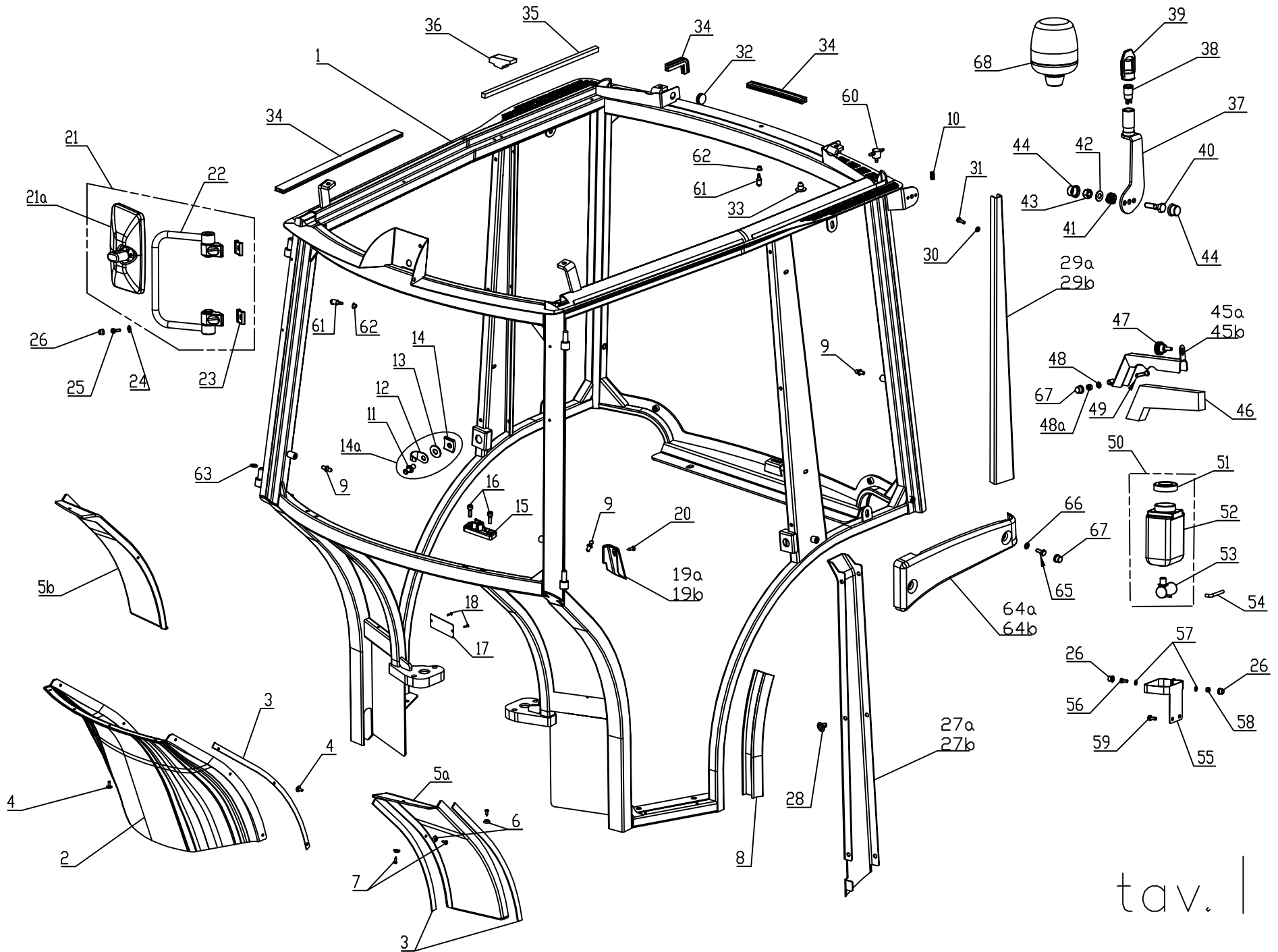

tav. I

Cabina Lochmann BF5  
VEGA AR

Pos.	Codice	Descrizione	U.M.	Qtà.	Note
1	59900767	Telaio cpl. BF5	PZ	1	
2	59900768	Paratia chiusura frontale in ABS	PZ	1	
3	59900558	Gommaspugna rettangolare	Mt	3,3	15x2
4	59900397	Rivetto in allum. nero	PZ	10	Ø4,8x17
5a	59900769	Paratia ant. laterale sx	PZ	1	
5b	59900770	Paratia ant. laterale dx	PZ	1	
6	59900561	Rosetta sottovite in PVC	PZ	3+3	
7	59900562	Vite autofil. T. cil. 4,8x19N	PZ	3+3	
8	59900563	Guarnizione parafango lg.30mm	MT	3	2x1,5mt
9	59900106	Snodo per molla a gas	PZ	6	
10	59900075	Guarnizione doppia passa cavi	PZ	1	
11	59900034	Perno interno per porta	PZ	2	
12	59900026	Gancio di sicurezza per serratura	PZ	2	
13	59900027	Rondella per appoggio	PZ	2	M14x36
14	59900028	Piastrina filett. per perno serratura	PZ	2	
14a	59900564	Kit portaperno per serratura	PZ	1	
15	59900565	Scontro per chiusura finestrino	PZ	2	
16	59900566	Vite testa cil. con esagono inc.	PZ	4	M6x16
17	59900567	Targhetta alluminio per N° cabina	PZ	1	
18	59900030	Rivetto in alluminio	PZ	2	2,4x10
19a	59900771	Coperchietto montante ant. sx	PZ	1	
19b	59900772	Coperchietto montante ant. dx	PZ	1	
20	59900468	Vite autofil. testa cil.	PZ	2	Ø4,8x13
21	59900773	Specchio cpl. con supp. +base - tipo III	PZ	2	
21a	59900006	Coppa con specchio tipo III	PZ	2	
22	59900381	Supporto ad U per specchio	PZ	2	
23	59900383	Base per specchio in PVC	PZ	2+2	
24	59900398	Rondella	PZ	4	Ø6x18
25	59900035	Vite automaschiante	PZ	4	M6x20
26	59900037	Copridado in plastica M6	PZ	6	
27a	59900774	Coprimontante interno sx	PZ	1	
27b	59900775	Coprimontante interno dx	PZ	1	
28	59900776	Rivetto svit. in plastica	PZ	6+6	
29a	59900777	Copertura montante esterno sx	PZ	1	
29b	59900778	Copertura montante esterno dx	PZ	1	
30	59900779	Rondella dentelata	PZ	2+2	
31	31112093	Vite testa esag. inter. filett.	PZ	2+2	M6x20
32	59900576	Tappo di chiusura fori Ø20	PZ	2	
33	59900780	Tappo - passacavo plast. nero	PZ	1	
34-34a	59900781	Guarnizione TGSL 200170 (bassa)	MT	5,45	12x21
35	59900580	Gommaspugna ret.	MT	0,9	10x10
36	59900581	Blocchetto di gommaspugna	PZ	2	Sp.25
37	59900582	Supporto lampada rotante	PZ	1	
38	59900047	Presca di corrente lampada rotante	PZ	1	
39	59900046	Tappo elastico lampada rotante	PZ	1	
40	59900583	Vite testa esagonale	PZ	1	M10x45
41	59900782	Molla a pressione	PZ	1	20x15x2,5
42	31411105	Rondella normale M10	PZ	2	
43	31241100	Dado esag. Autoblocc. M10	PZ	1	
44	59900108	Copridado in plastica M10	PZ	2	
45a	59900783	Chiusura passatubi cpl. sx	PZ	1	
45b	59900784	Chiusura passatubi cpl. dx	PZ	1	
46	59900785	Gommaspugna per triangolo passatubi	PZ	1+1	
47	59900013	Manopola zigrinata	PZ	1+1	M8x20
48	59900393	Rondella elastica M8	PZ	1+1	

Cabina Lochmann BF5  
VEGA AR

<b>Pos.</b>	<b>Codice</b>	<b>Descrizione</b>	<b>U.M.</b>	<b>Qtà.</b>	<b>Note</b>
48a	31241081	Dado esag. autoblocc.	PZ	1+1	M8 H8,5
49	59900786	Vite testa bombata nera	PZ	1+1	M8x40
50	59900389	Serbatoio con elettropompa 12V	PZ	1	1 lt
51	59900010	Tappo per serbatoio bianco	PZ	1	
52	59900009	Serbatoio s. tappo s. pompa	PZ	1	
53	59900011	Elettropompa 12V per lavacristalli	PZ	1	
54	59900787	Tube - acqua per lavacristalli	Mt	3,2	Ø4/6
55	59900788	Supporto per serbatoio lavacristalli	PZ	1	
56	59900396	Vite testa esag. inter. filett.	PZ	1	M6x15
57	31411064	Rondella normale M6	PZ	2	
58	31241060	Dado esag. autoblocc. M6	PZ	1	
59	59900031	Vite automaschiante	PZ	2	M6x16
60	59900388	Raccordo ATP tubo lavacristalli	PZ	1	
61	59900466	Spruzzatore regolabile	PZ	2	
62	59900477	Gommino per spruzzatore	PZ	2	
63	59900390	Rondella di guarnizione allum.	PZ	4	
64a	57377355	FASCIA LAT.POST.SX VERDE	PZ	1	
64b	57377351	FASCIA LAT.POST.DX VERDE	PZ	1	
65	31112147	Vite testa esagonale	PZ	2+2	M8x20
66	31411084	Rondella M8	PZ	2+2	
67	58170866	Copridado M8	PZ	2+2	
68	58177756	Lampada rotante	PZ	1	



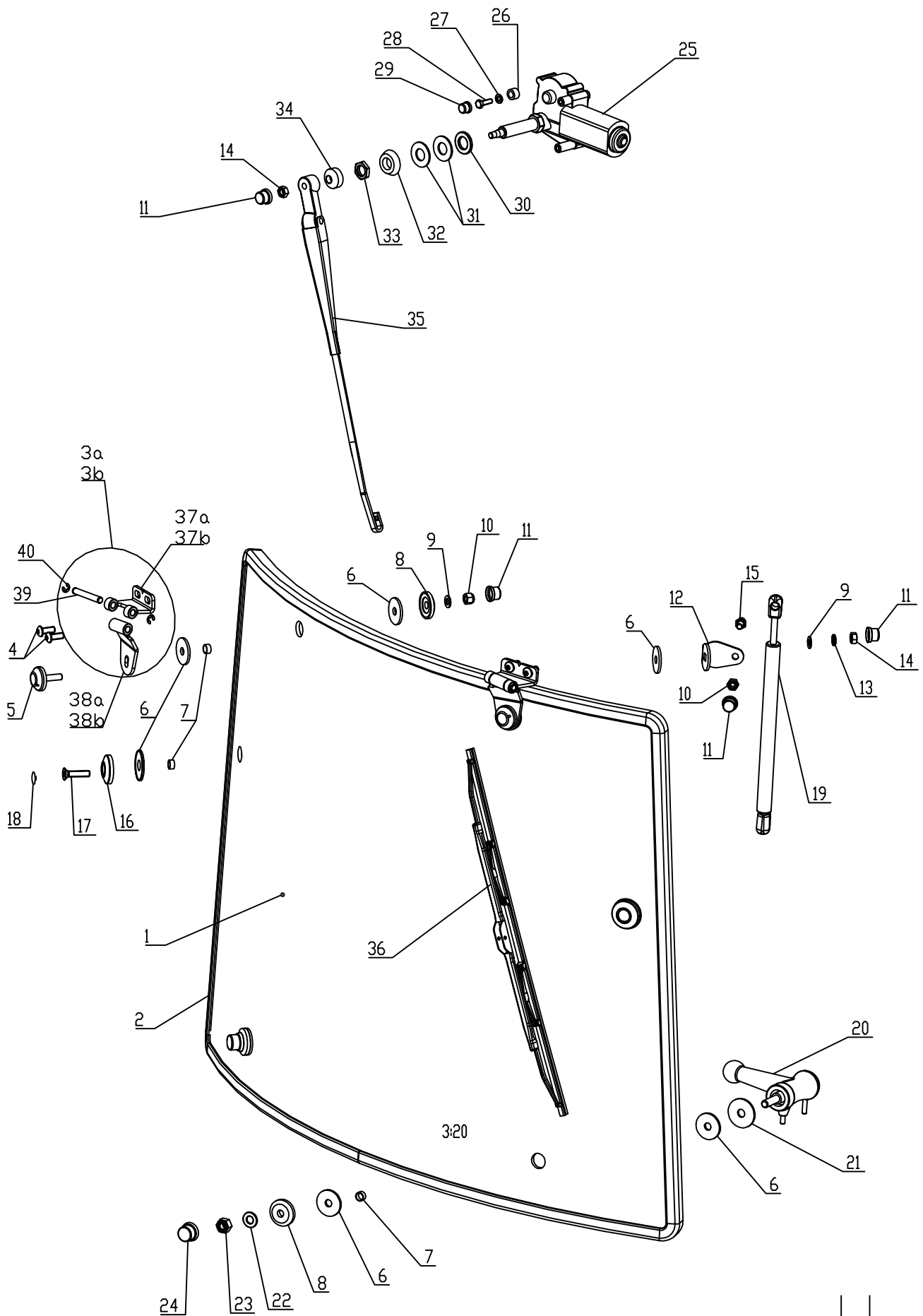

tav.11

Cabina Lochmann BF5  
VEGA AR

Pos.	Codice	Descrizione	U.M.	Qtà.	Note
1	59900554	Vetro anteriore BF5	PZ	1	
2	59900112	Guarnizione per vetro Nr. 8506	MT	1	3,1
3a	59900796	Cerniera ant. cpl. sx	PZ	1	
3b	59900797	Cerniera ant. cpl. dx	PZ	1	
4	59900798	Vite testa bombata nera	PZ	2+2	M8x20
5	59900601	Borchia con perno M8x35	PZ	2	
6	59900074	Rondella in gomma	PZ	12	36x10x3
7	59900103	Anello guarnizione nylon 10/12 per vetri	PZ	6	
8	59900102	Rondella plastica per vetri	PZ	4	36x10x8
9	31411084	Rondella normale M8	PZ	4	
10	31241080	Dado esag. autobloccante M8	PZ	4	H=10,6mm
11	59900109	Copridado in plastica M8	PZ	7	
12	59900402	Supporto per molla a gas	PZ	2	
13	59900117	Rondella Grower M8	PZ	2	
14	31211060	Dado esagonale M8	PZ	3	H=6,5mm
15	59900106	Snodo per molla a gas	PZ	2	
16	59900799	Borchia per testa svasata	PZ	2	
17	59900624	Vite testa svasata piana	PZ	2	M8x35
18	59900604	Coprivite in plastica nero	PZ	2	
19	59900800	Molla a gas 100N testa plastica	PZ	2	L 485mm
20	59900094	Maniglia due posizioni tipo II cpl.	PZ	2	
21	59900404	Rondella per appoggio	PZ	2	M10x36
22	31411105	Rondella normale M10	PZ	2	
23	31241100	Dado esagonale autobloccante M10	PZ	2	
24	59900108	Copridado in plastica M10	PZ	2	
25	59900801	Motorino tergi ITALTERGI 65°	PZ	1	
26	59900802	Distanziale in Nylon	PZ	1	
27	31411064	Rondella normale M6	PZ	1	
28	31112093	Vite t. esag. int. filett.	PZ	2	M6x20
29	59900037	Copridado in plastica M6	PZ	1	
30	59900407	Rondella normale M16	PZ	1	
31	59900408	Rondella in gomma per motorino tergi	PZ	2	
32	59900409	Rondella conica per motorino tergi	PZ	1	
33	59900803	Dado per albero motorino tergi	PZ	1	M16x1
34	59900107	Copriperno per motorino tergi	PZ	1	
35	59900804	Braccio tergi DOGA L460	PZ	1	
36	59900805	Spazzola per tergicristallo	PZ	1	510 cm
37a	59900806	Cerniera BF superiore sx	PZ	1	
37b	59900807	Cerniera BF superiore dx	PZ	1	
38a	59900808	Cerniera BF inferiore 14° sx	PZ	1	
38b	59900809	Cerniera BF inferiore 14° dx	PZ	1	
39	59900810	Perno per cerniera BF	PZ	1+1	Ø8x54
40	59900811	Anello d'arresto	PZ	2+2	
42	59900812	Vetro anteriore cpl.	PZ	1	

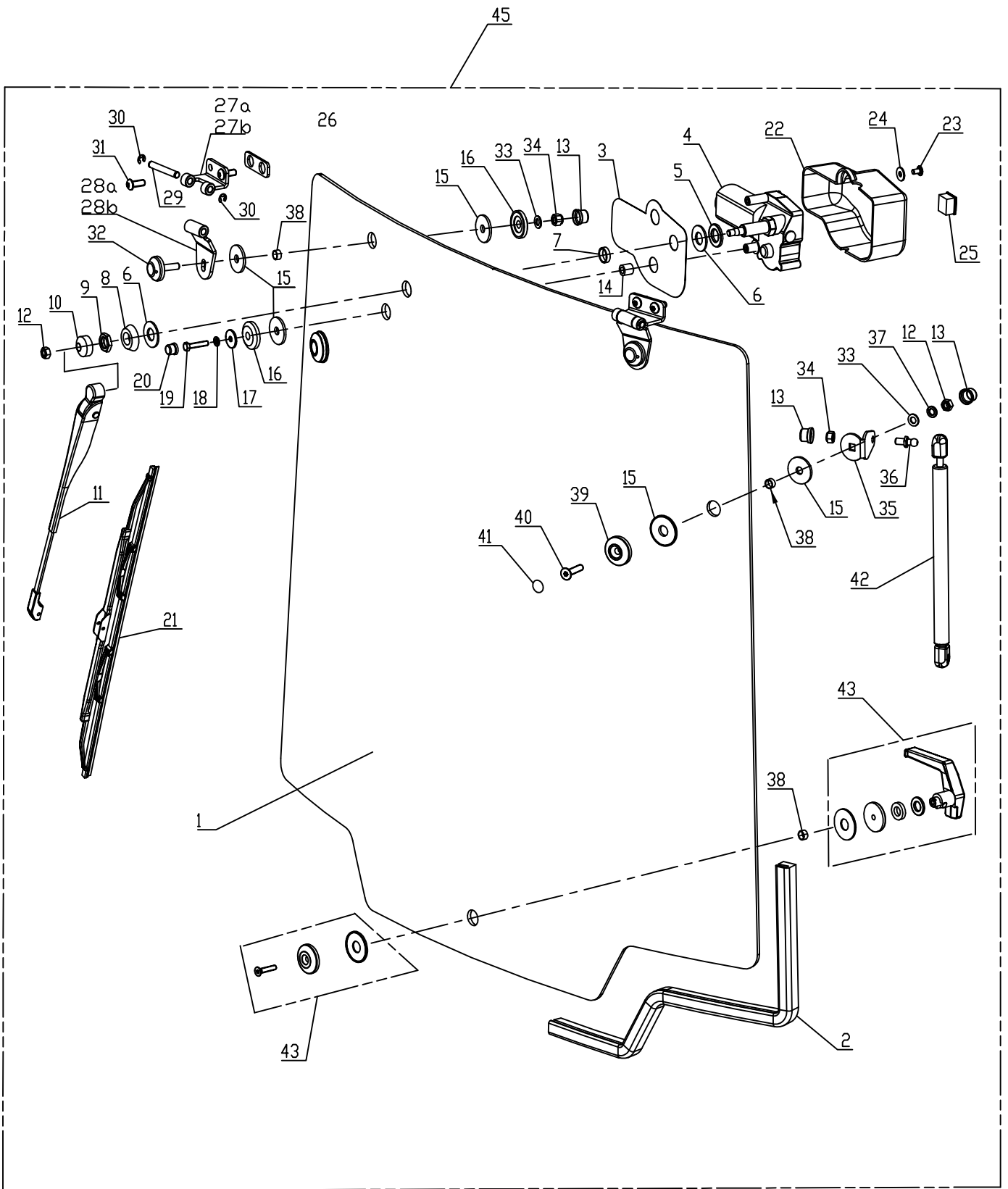

tav. III

Cabina Lochmann BF5  
VEGA AR

Pos.	Codice	Descrizione	U.M.	Qtà.	Note
1	59900555	Vetro posteriore BF5	PZ	1	
2	59900112	Guarnizione per vetro nr. 8506	MT	1	3,9
3	59900093	Autoadesivo per motorino tergi	PZ	1	
4	59900134	Motorino tergi ital. 110° B/C c. int. c. cop.	PZ	1	
5	59900407	Rondella normale M 16	PZ	1	
6	59900408	Rondella in gomma per motorino tergi 2	PZ	2	
7	59900403	Distanziale per motorino tergi 2	PZ	1	Ø17/20x5
8	59900409	Rondella conica per motorino tergi 2	PZ	1	
9	59900803	Dado per albero motorino tergi	PZ	1	M16x1
10	59900107	Copriperno per motorino tergi 2	PZ	1	
11	59900814	Braccio tergi conico	PZ	1	310mm
12	31211060	Dado esagonale M8	PZ	3	H=6,5mm
13	59900109	Copridado in plastica M8	PZ	6	
14	59900138	Anello in nylon per cerniera	PZ	1	8x14x13
15	59900074	Rondella in gomma	PZ	9	36x10x3
16	59900102	Rondella in plastica per vetri	PZ	4	36x10x8
17	59900411	Rondella d'appoggio	PZ	1	M6x24
18	31411064	Rondella normale M6	PZ	1	
19	F0862261010	Vite testa esagonale	PZ	1	M6x30
20	59900037	Copridado in plastica M6	PZ	1	
21	59900817	Spazzola per tergicristallo	PZ	1	510mm
22	59900414	Copertura p. moto. tergi. c. int. c. 2 for.	PZ	1	
23	59900405	Vite per fiss. coperchio motorino tergi	PZ	2	
24	59900406	Rondella per fiss. coperchio x mot. tergi	PZ	2	
25	59900415	Interruttore per motorino tergi. Italtergi	PZ	1	
26	59900818	Spessore per cerniere	PZ	1+1	S=4mm
27a	59900819	Cerniera cpl. BF - parte sup. 10° sx	PZ	1	
27b	59900820	Cerniera cpl. BF - parte sup. 10° dx	PZ	1	
28a	59900808	Cerniera cpl. BF - parte inf. 14° sx	PZ	1	
28b	59900809	Cerniera cpl. BF - parte inf. 14° dx	PZ	1	
29	59900810	Perno per cerniera BF	PZ	1+1	Ø8x54
30	59900811	Anello d'arresto elastico	PZ	2+2	
31	59900798	Vite testa bombata nera	PZ	2+2	M8x20
32	59900601	Borchia con perno M8x35	PZ	1+1	
33	31411084	Rondella normale M8	PZ	4	
34	31241080	Dado esagonale autoblocc.	PZ	4	M8
35	59900402	Supporto per molla a gas	PZ	1+1	
36	59900106	Snodo per molla a gas	PZ	1+1	M8
37	59900117	Rondella Grower M8	PZ	1+1	
38	59900103	Anello guarnizione Nylon 10/12 per vetri	PZ	5	Ø10/12x6
39	59900799	Borchia con sede svasata M8	PZ	2	
40	59900624	Vite testa svasata piana	PZ	2	M8x35
41	59900604	Coprivite in plastica nero	PZ	2	
42	59900118	Molla a gas 250N testa plastica	PZ	2	485 mm
43	59900821	Kit Maniglia apertura vetro MPS	PZ	1	
45	59900822	Vetro posteriore cpl.	PZ	1	

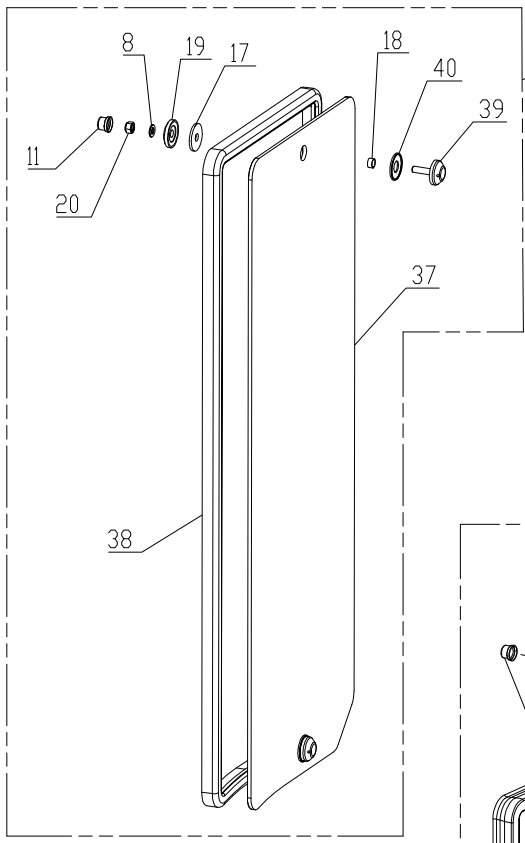

42a Vetro laterale  
cpl. sx  
42b Vetro laterale  
cpl. dx

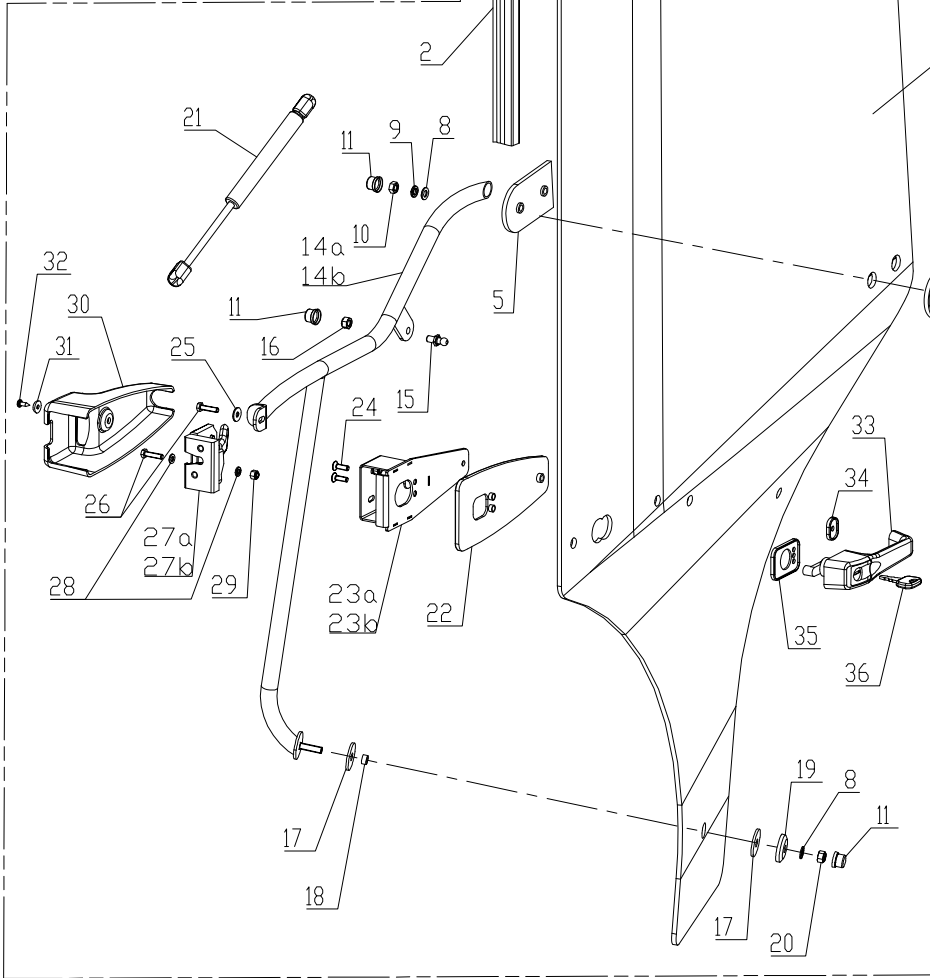
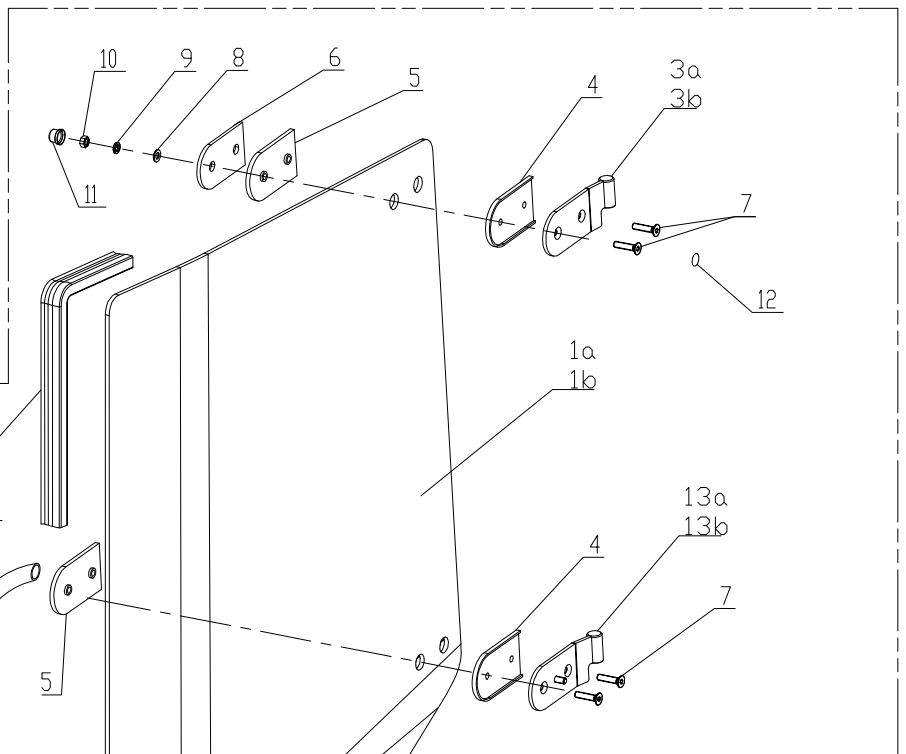
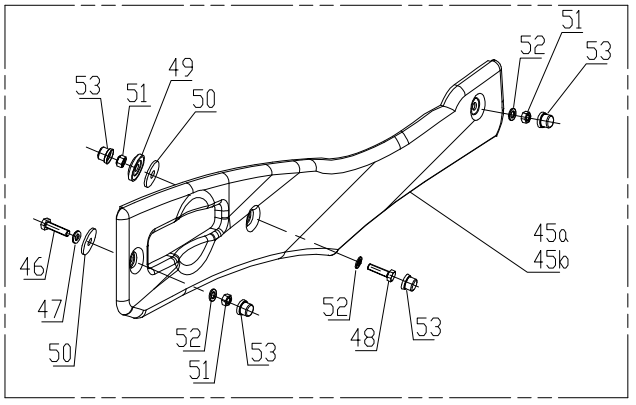

41a Porta  
cpl. sx  
41b Porta  
cpl. dx

Cabina Lochmann BF5  
VEGA AR

Pos.	Codice	Descrizione	U.M.	Qtà.	Note
1a	59900545	Vetro per porta sx BF5	PZ	1	
1b	59900546	Vetro per porta dx BF5	PZ	1	
2	59900631	Guarnizione TGSL 200333	PZ	1+1	4,3mt/porta
3a	59900632	Cerniera alta per porta sx	PZ	1	
3b	59900633	Cerniera alta per porta dx	PZ	1	
4	59900425	Guarnizione per cerniera esterna	PZ	2	
5	59900426	Guarnizione per cerniera interna	PZ	2	
6	59900427	Piastra interna per cerniera tipo III	PZ	1	
7	59900624	Vite testa svasata	PZ	4	M8x35
8	31411084	Rondella normale M8	PZ	5+2	
9	59900117	Rondella Grower M8	PZ	4	
10	31211060	Dado esagonale M8	PZ	4	H=6,5mm
11	59900109	Copridado in plastica M8	PZ	6+2	
12	59900604	Coprivite in plastica nero	PZ	4	
13a	59900636	Cerniera bassa per porta sx BF4/5	PZ	1	
13b	59900637	Cerniera bassa per porta dx BF4/5	PZ	1	
14a	59900826	Maniglione cpl. sx BF4	PZ	1	
14b	59900827	Maniglione cpl. dx BF4	PZ	1	
15	59900106	Snodo per molla a gas	PZ	2	M8
16	31241081	Dado esagonale basso autoblocc. M8	PZ	1	
17	59900074	Rondella in gomma	PZ	2+2	36x10x3
18	59900429	Anello distanziale in Nylon	PZ	1+2	Ø10/12x6
19	59900102	Rondella plastica per vetri	PZ	1+2	36x10x8
20	31241080	Dado esagonale alto autoblocc. M8	PZ	1+4	
21	59900828	Molla a gas 200N testa plastica	PZ	1	275 mm
22	59900641	Sottobase in gomma per serratura T5	PZ	1	
23a	59900642	Supporto serratura sx int. T5	PZ	1	
23b	59900643	Supporto serratura dx int. T5	PZ	1	
24	59900644	Vite testa svasata p. con. es. inc.	PZ	1	M6x20
25	59900398	Rondella per appoggio M6	PZ	1	Ø18
26	59900432	Vite testa esagonale inter. fillett.	PZ	3	M6x25
27a	59900645	Blocchetto serratura interna sx	PZ	1	
27b	59900646	Blocchetto serratura interna dx	PZ	1	
28	31411064	Rondella normale M6	PZ	4	
29	31241060	Dado esagonale autobloccante M6	PZ	2	
30	59900647	Copri-serratura int. T5	PZ	1	
31	59900561	Rosetta sottovite in PCV	PZ	1	
32	59900468	Vite autofil. testa cil. taglio croce nera	PZ	1	Ø4,8x13
33	59900649	Maniglia porta esterna	PZ	1	
34	59900650	Guarn. piccola per maniglia esterna	PZ	1	
35	59900651	Guarn. grande per maniglia esterna	PZ	1	
36	59900652	Chiave per serratura	PZ	1	
37	59900829	Vetro laterale BF5	PZ	1+1	
38	59900654	Guarnizione per vetri Nr.8506	PZ	1+1	2,5mt/vetro
39	59900601	Borchia con perno M8x35	PZ	2+2	
40	59900656	Guarnizione sotto-borchia 130321	PZ	2+2	
41a	59900830	Porta cpl. sx BF5	PZ	1	
41b	59900831	Porta cpl. dx BF5	PZ	1	
42a	59900832	Vetro laterale cpl. sx BF5	PZ	1	
42b	59900833	Vetro laterale cpl. dx BF5	PZ	1	
45a	57377347	FASCIA LAT.ANT.SX VERDE	PZ	1	
45b	57377343	FASCIA LAT.ANT.DX VERDE	PZ	1	
46	F0862479032	VITE TBCEI M8X25 7380 ZNT/G	PZ	1+1	
47	31411090	ROSETTA 9x24 UNI 6593	PZ	1+1	
48	F0862694000	VITE TE M8X30 UNI 5737 8G	PZ	1+1	

Cabina Lochmann BF5  
VEGA AR

<b>Pos.</b>	<b>Codice</b>	<b>Descrizione</b>	<b>U.M.</b>	<b>Qtà.</b>	<b>Note</b>
49	<b>58170863</b>	TASSELLO PLASTICO FISS.VETRI	PZ	1+1	
50	<b>58170864</b>	GUARN.D.35/FORO D.9 130318	PZ	2+2	
51	<b>F0814585000</b>	DADO AUTOBL M8 BASSO DIN 985	PZ	3+3	
52	<b>31411084</b>	ROSETTA 8,4x17 UNI 6592	PZ	3+3	
53	<b>58170866</b>	COPRI DADO MP 130-08 NERO	PZ	4+4	

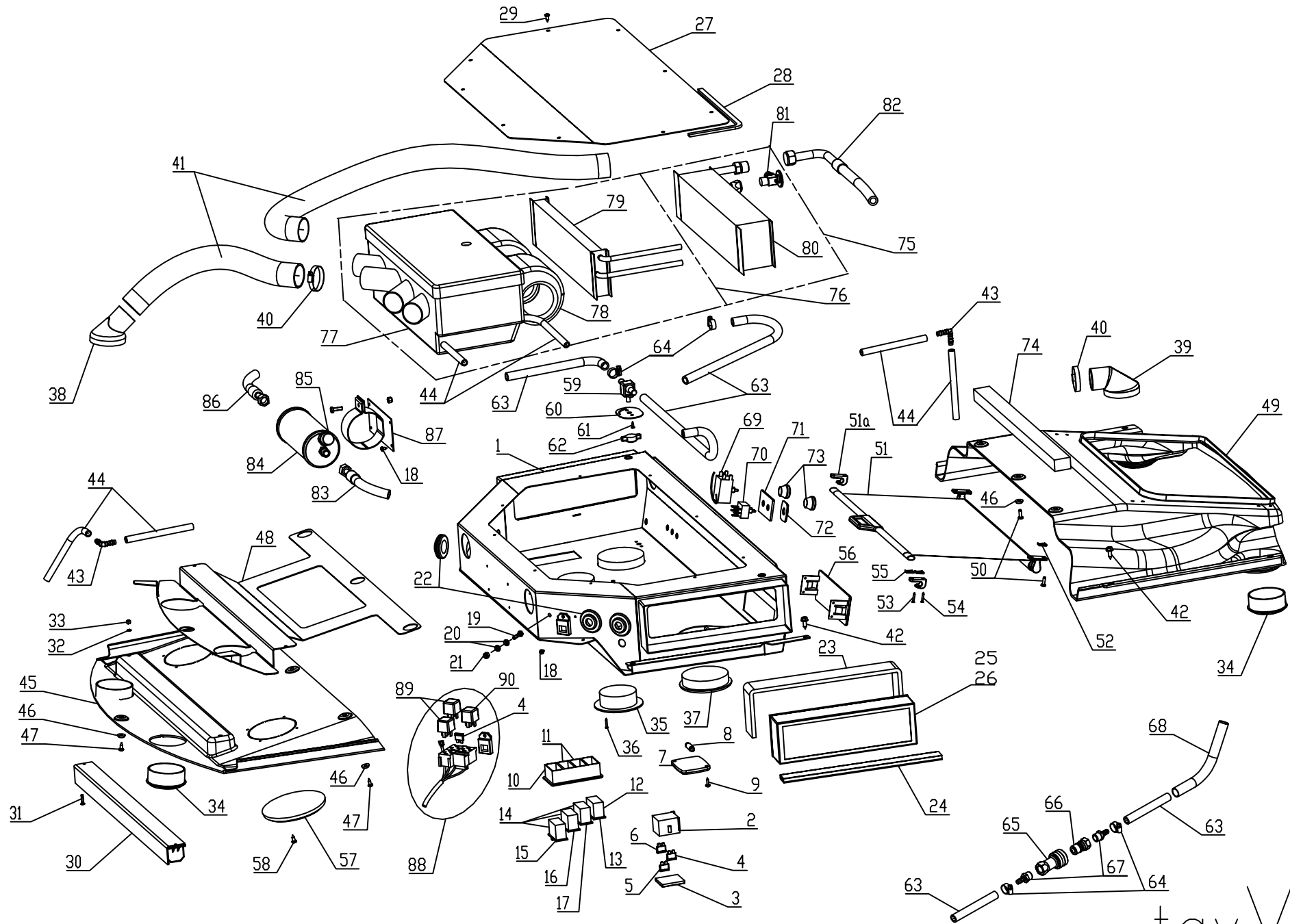

tav.V



Cabina Lochmann BF5  
VEGA AR

Pos.	Codice	Descrizione	U.M.	Qtà.	Note
1	59900836	Sottotetto cpl. BF5	PZ	1	
1a	59900664	Rivestimento sottotetto (stoffa)	MQ	0,77	
2	59900058	Portafusibile lamellare 6 vie	PZ	1	
3	59900057	Coperchio per portafusibile 6 vie	PZ	1	
4	59900665	Fusibile a lama 20 A (giallo)	PZ	2	
5	59900666	Fusibile a lama 10 A (rosso)	PZ	2	
6	59900667	Fusibile a lama 15 A (azzurro)	PZ	3	
7	59900459	Plafoniera per ventilazione	PZ	1	
8	59900668	Lampadina per plafoniera 12V-5W	PZ	1	
9	59900460	Vite autof. testa cil. taglio croce	PZ	2	3,5x16
10	59900051	Supporto interruttore esterno	PZ	2	
11	59900052	Supp. interruttore interno	PZ	2	
12	59900054	Interruttore e puls. per tergi e lavavetro	PZ	1	
13	59900669	Vetrino per pulsante tergilavavetri	PZ	1	
14	59900053	Interruttore per fari e lampeggiante	PZ	3	
15	59900670	Vetrino - interruttore per faro anteriore	PZ	1	
16	59900671	Vetrino - interruttore per lampeggiante	PZ	1	
17	59900672	Vetrino - interruttore per faro posteriore	PZ	1	
18	59900673	Vite autofilettante t. cil. taglio croce	PZ	6	4,2 x 9,5
19	59900432	Vite testa esagonale	PZ	1	M6x25
20	31411064	Rondella normale M6	PZ	2	
21	31241060	Dado esag. autobloccante	PZ	1	
22	59900469	Tappo chiusura fori Ø35	PZ	3	
23	59900674	Gommaschiuma rettangolare	MT	1	50x8
24	59900579	Guarnizione - larga	MT	0,7	
25	59900676	Filtro a polvere (standard)	PZ	2	296x90x55
26	59900677	Filtro al carbone attivo (optional)	PZ	2	296x90x55
27	59900678	Coperchio scatola ventilazione	PZ	1	
28	59900679	Gommaschiuma rettangolare	MT	2,2	10x5
29	59900468	Vite autofil. testa svasata cal. taglio croce	PZ	9	4,8x13N
30	59900680	Tendina parasole ITI	PZ	1	
31	59900681	Vite t. svasata piana con esag. inc.	PZ	2	M4x20
32	59900682	Rondella norm. M4	PZ	2	
33	59900683	Dado esag. autoblocc. M4	PZ	2	
34	59900474	Bocchetta per riscaldamento P236	PZ	4	
35	59900463	Bocchetta per riscaldamento P83	PZ	2	
36	59900464	Vite autofil. testa svasata taglio croce	PZ	6	2,9 x 19B
37	59900684	Bocchetta larga per ricircolo P316	PZ	2	
38	59900685	Raccordo per bocchetta P88	PZ	2	
39	59900686	Raccordo per bocchetta P87	PZ	2	
40	59900455	Fascette a vite p. tubi da 32 a 50	PZ	8	
41	59900687	Tubo p. riscaldamento aria in carta	MT	3,1	Ø50
42	59900395	Vite autofil. testa esag. con rondella	PZ	4+4	Ø6,5x20
43	59900688	Gomito di collegamento 90°	PZ	4	
44	59900689	Tubo scarico condensa in gomma	MT	4,4	Ø8/12
44a	59900511	Tubo scarico condensa in plastica (nero)	MT	3,4	Ø8/10
45	59900837	Guscio sottotetto anteriore BF5	PZ	1	
46	59900561	Rosetta sottovite in plast.	PZ	7	
47	59900562	Vite autofilettante t. cil. taglio croce	PZ	4	Ø4,8x19
48	59900838	Supporto per appoggio guscio ant.	PZ	1	
49	59900839	Guscio sottotetto posteriore	PZ	1	
50	59900516	Vite autof. t. cil. tag. croce senza punta	PZ	7	Ø4,8x16
51	59900840	Tendina parasole post. BF5	PZ	1	
51a	59900697	Gancio per tendina parasole post.	PZ	2	
52	59900698	Fermo fil. per vite Ø4,8	PZ	4	

Cabina Lochmann BF5  
VEGA AR

Pos.	Codice	Descrizione	U.M.	Qtà.	Note
53	59900699	Vite autof. testa svas. tag. croce	PZ	2	Ø3,5x13
54	59900464	Vite autof. testa svas. tag. croce	PZ	2	Ø2,9x19
55	59900700	Fermo fil. per vite Ø2,9	PZ	4	
56	59900701	Copriforo radio snap-in	PZ	1	
57	59900702	Griglia - altoparlanti Ø100	PZ	2	
58	59900468	Vite autofilettante t. cil. taglio croce	PZ	8	Ø4,8x13
59	59900068	Rubinetto in plastica per riscaldamento	PZ	1	
60	59900444	Mascherina ovale per riscaldamento	PZ	1	
61	59900699	Vite autofilettante testa cil. taglio croce	PZ	2	Ø3,5x13N
62	59900070	Pomolo per rubinetto riscaldamento	PZ	1	
63	59900069	Tubo 9x15 per riscaldamento acqua	MT	6,8	
64	59900071	Fascette a vite per tubi da 12 a 20	PZ	10	
65	59900018	Attacco rapido risc. femmina da 3/8	PZ	2	
66	59900019	Attacco rapido risc. maschio da 3/8	PZ	2	
67	59900020	Raccordo per tubo risc. da 3/8" a 10mm	PZ	4	
68	59900704	Guaina di protezione	MT	1,4	Ø16/20
69	59900507	Termostato - interruttore AC	PZ	1	
70	59900449	Interruttore - ventola 3 velocità	PZ	1	
71	59900705	Mostrina - interr. vent. e termostato	PZ	1	
72	59900448	Mostrina - interruttore ventola (solo risc.)	PZ	1	
73	59900447	Pomolo per interr. vent. e termostato	PZ	1+1	
74	59900023	Striscia di gommaspugna	MT	0,52	35x25
75	59900841	Gruppo impianto ventilazione & A.C. BF5	PZ	1	
76	59900707	Gruppo imp. vent. riscaldamento	PZ	1	
77	59900708	Kit vaschetta per gruppo imp. ventilazione	PZ	1	
78	59900440	Elettroventilatore rad. SPAL 008-A45-02	PZ	1	
79	59900441	Radiatore - riscaldamento	PZ	1	
80	59900709	Evaporatore per A.C.	PZ	1	
81	59900506	Valvola espansione per A.C. gas134R	PZ	1	
82	59900842	Tubo A.C. da evap. al compressore BF5	PZ	1	
83	59900843	Tubo A.C. da condensatore al filtro BF5	PZ	1	
84	59900712	Filtro deidratatore	PZ	1	
85	59900713	Bulbo - pressostato	PZ	1	
86	59900844	Tubo A.C. da filtro alla valvola esp. BF5	PZ	1	
87	59900715	Staffa supporto filtro	PZ	1	
88	59900716	Kit impianto elettrico BF4/5	PZ	1	
89	59900521	Relè 12V - 30A	PZ	2	
90	59900717	Relè 12V - 40A	PZ	1	

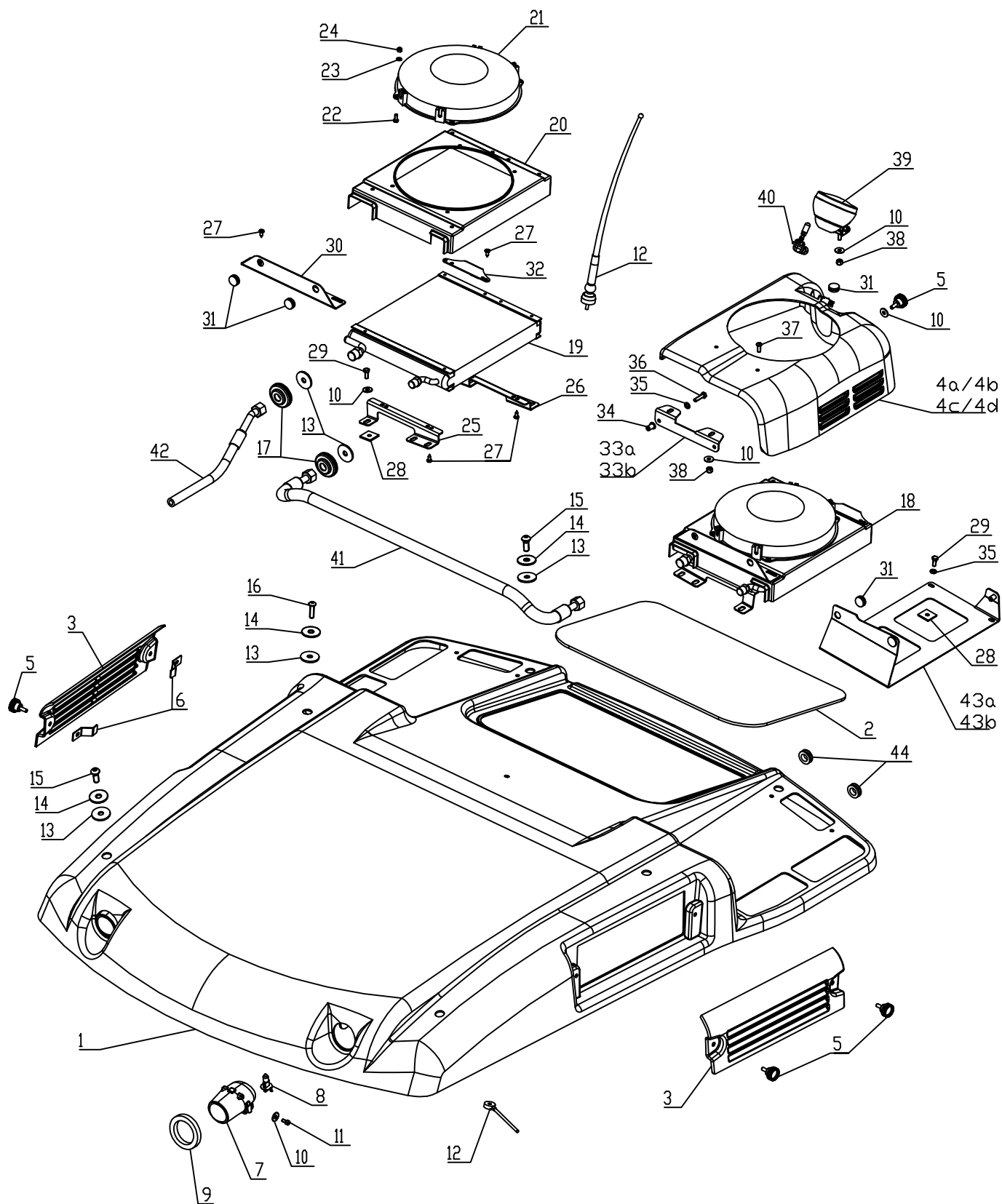

tav.VI

Cabina Lochmann BF5  
VEGA AR

Pos.	Codice	Descrizione	U.M.	Qtà.	Note
1	59900845	Guscio tetto BF5 (nr. 52)	PZ	1	
2	59900846	Vetro - oblò tetto x BF5	PZ	1	
3	59900720	Griglia filtro laterale (in ABS)	PZ	2	
4a	59900721	Copertura condensatore sx (vers. A.C.)	PZ	1	
4b	59900722	Copertura condensatore dx (vers. A.C.)	PZ	1	
4c	59900723	Copertura tetto post. sx (vers. Risc.)	PZ	1	
4d	59900724	Copertura tetto post. dx (vers. Risc.)	PZ	1	
5	59900725	Manopola zigrinata	PZ	6	M6x16
6	59900726	Staffa fissaggio filtro	PZ	4	
7	59900727	Faro lenticolare anteriore	PZ	2	
8	59900728	Lampadina alogena H3	PZ	2	12V-55W
9	59900580	Gommaschiuma rett.	MT	0,45	10x10
10	59900398	Rondella M6	PZ	16	Ø18x1,5
11	59900730	Vite testa cil. con esag. inc.	PZ	4	M5x10
12	59900731	Antenna in gomma con cavo	PZ	1	
13	59900074	Rondella in gomma	PZ	10	Ø36x3
14	59900404	Rondella per appoggio M10	PZ	6	Ø36x2,5
15	59900732	Vite t. bombata esag. inc.	PZ	4	M10x25
16	59900733	Vite t. bombata esag. inc.	PZ	2	M8x35
17	59900469	Tappo chiusura fori Ø30	PZ	4	
18	59900734	Condensatore con elettroventola cpl.	PZ	2	
19	59900735	Condensatore BF4/5	PZ	1+1	
20	59900736	Convogliatore	PZ	1+1	
21	59900737	Elettroventilatore SPAL -VA07-AP12/C-31A	PZ	1+1	
22	59900738	Vite testa esag.	PZ	4+4	M5x12
23	59900739	Rondella M5	PZ	4+4	
24	59900740	Dado autoblocc. M5	PZ	4+4	
25	59900741	Staffa fiss. condensatore ant.	PZ	2+2	
26	59900742	Staffa fiss. condensatore post.	PZ	2+2	
27	59900468	Vite autofil. testa cil. tg. croce	PZ	8+8	4,8x13N
28	59900744	Gommino sottobase	PZ	4+4	
29	59900396	Vite testa esag.	PZ	4+4	M6+15
30	59900745	Staffa fiss. copertura ant.	PZ	1+1	
31	59900075	Guarnizione passa cavi	PZ	2+2	
32	59900746	Staffa fiss. copertura post.	PZ	1+1	
33a	59900747	Staffa sx per copertura cond.	PZ	1	
33b	59900748	Staffa dx per copertura cond.	PZ	1	
34	59900749	Inserito filettato M6	PZ	2+2	M6x14
35	31411064	Rondella normale M6	PZ	4+8	
36	59900432	Vite testa esag.	PZ	2+2	M6x25
37	59900750	Vite testa bombata con esag. inc.	PZ	2+2	M6x15
38	31241060	Dado autobl. M6	PZ	4+2	
39	59900751	Faro da lavoro post. - orient. COBO- 0699	PZ	2	
40	59900752	Lampadina COBO GE886	PZ	1+1	12V-50W
41	59900847	Tubo di collegamento condens. BF5	PZ	1	
42	59900848	Tubo A.C. da compr. a condens. BF5	PZ	1	
43a	59900755	Supporto per copertura senza A.C. sx	PZ	1	
43b	59900756	Supporto per copertura senza A.C. dx	PZ	1	
44	59900576	Tappo chiusura fori D20	PZ	2+2	

BF6

tav. V

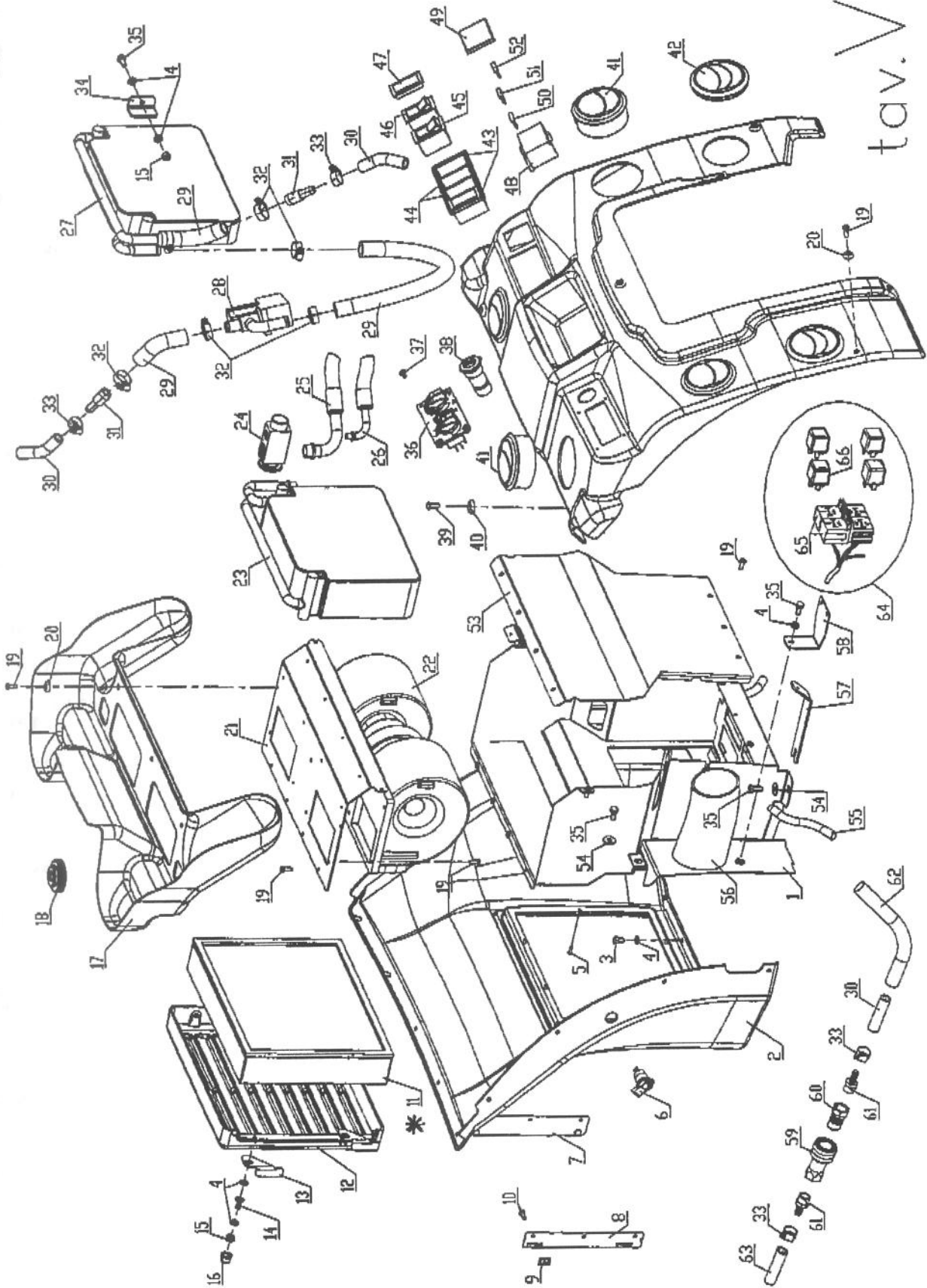

## CABINA SDT - BF6

## Tavola 5

Pos.	Codice Art.	Codice	Descrizione	U.M.	Qtà.	Misure
1	708246835	59905052	Scatola riscaldamento cpl.	PZ	1	
2	624246867	59905053	Paratia anteriore	PZ	1	
3	606060010	59905054	Vite testa esagonale	PZ	7	M6x10
4	611010612	31411064	Rondella normale M6	PZ	14	Ø12,5
5	613033513	59900899	Vite autofil. testa svasata	PZ	6	Ø3,9x19
6	622024235	59905055	Pres a DIN	PZ	1	
7	703246890	59905056	Cerniera cpl. coperchio filtro	PZ	1	
8	703246893	59905057	Blocco coperchio filtro	PZ	1	
9	613421016	59905058	Fermo filettato	PZ	2	
10	613014216	59905059	Vite autofil. testa cil. taglio croce nera	PZ	2	Ø4,2x16
* 11	624013023	59905060	Filtro a polvere	PZ	1	300x230x50
12	627246868	59905061	Coperchio filtro	PZ	1	
13	702246894	59905062	Leva blocco coperchio	PZ	2	
14	604060015	F0861972000	Vite testa svasata piana	PZ	2	M6x15
15	610060078	31241060	Dado esagonale autobloccante M6	PZ	4	
16	621022012	59900037	Copridado in plastica M8	PZ	2	
17	627246869	59905063	Convogliatore aria	PZ	1	
18	621022611	59900489	Tappo chiusura fori	PZ	2	Ø35
19	613044813	59905064	Vite autofil. testa cil. taglio croce nera	PZ	31	Ø4,8x13
20	611050618	59900561	Rosetta sottovite	PZ	6	
21	708246845	59905065	Supporto ventilatore	PZ	1	
22	624753530	59905066	Elettroventilatore	PZ	1	
23	624990606	59905067	Evaporatore	PZ	1	
24	624990612	59905068	Valvola espansione per A.C.	PZ	1	
25	624990503	59905069	Tubo A.C. da evaporatore a compress.	PZ	1	
26	624990502	59905070	Tubo A.C. da filtro a evaporatore	PZ	1	
27	624990607	59905071	Radiatore riscaldamento	PZ	1	
28	624990617	59905072	Rubinetto acqua elettronico	PZ	1	
29	624771523	59905073	Tubo per riscaldamento acqua	MT	0,55	Ø15x23
30	624770915	59900069	Tubo per riscaldamento acqua	MT	2+2,8	Ø9x15
31	624801016	59905074	Riduzione in alluminio	PZ	2	Ø15-10
32	624771628	59905075	Fascette a vite per tubi	PZ	6	Ø16 a 28
33	624771220	59900071	Fascette a vite per tubi	PZ	6	Ø12 a 20
34	708246846	59905076	Staffa fissaggio radiatori	PZ	2	
35	606060015	59900396	Vite testa esagonale	PZ	6	M6x15
36	624990611	59905077	Comando elettronico temperatura	PZ	1	
37	613004295	59900487	Vite autofil. testa cil. con rond. fl.	PZ	4	4,2x9,5
38	622024236	59905078	Pres a per telefono	PZ	1	
39	613100615	59900750	Vite testa bombata	PZ	2	M6x15
40	611050619	59905079	Rosetta sottovite	PZ	2	Ø20
41	624763524	59905080	Bocchetta per riscaldamento P236	PZ	4	
42	624763521	59900463	Bocchetta per riscaldamento P29	PZ	2	
43	624008556	59900051	Supporto interruttore esterno	PZ	2	
44	624008555	59900052	Supporto interruttore interno	PZ	2	
45	624033034	59900054	Interruttore e puls. per tergi e lavavetri	PZ	1	
46	624033000	59900053	Interruttore per fari e lampeggiante	PZ	1	
47	624008558	59905081	Tappo per pannello interruttori	PZ	2	
48	622150006	59900058	Portafusibile lamellare 6 vie	PZ	1	
49	622151006	59900057	Coperchio per portafusibile 6 vie	PZ	1	
50	622002020	59900665	Fusibile a lama 20 A (giallo)	PZ	2	
51	622001515	59900667	Fusibile a lama 15 A (azzurro)	PZ	2	
52	622001010	59900666	Fusibile a lama 10 A (rosso)	PZ	2	
53	708246847	59905082	Coperchio ventilazione	PZ	1	
54	611000618	59900398	Rondella per appoggio M6	PZ	4	Ø18
55	624771309	59900689	Tubo scarico condensa in gomma	MT	0,5	Ø8/12
56	624770870	59905083	Tubo per riscaldamento aria in carta	MT	0,4	Ø70
57	703246880	59905084	Staffa fiss. cruscotto sotto	PZ	1	
58	708246848	59905085	Staffa fiss. relé	PZ	1	

**CABINA SDT - BF6****Tavola 5**

Pos.	Codice Art.	Codice	Descrizione	U.M.	Qtà.	Misure
59	624380501	59900018	Attacco rapido risc. femmina	PZ	2	3/8"
60	624380502	59900019	Attacco rapido risc. maschio	PZ	2	3/8"
61	624770380	59900020	Raccordo per tubo risc.	PZ	4	3/8" a 10mm
62	628000220	59900704	Guaina di protezione	MT	2x0,20	Ø16/20
63	624770915	59900069	Tubo per riscaldamento acqua	MT	1.28+1.34	Ø9x15
64	622027950	59905086	Impianto elettrico BF6	PZ	1	
65	622032213	59905087	Zoccolo relè	PZ	4	
66	622034015	59905088	Relè 12V - 40A	PZ	4	
* 11		92481598	Filtro a carboni attivi			